Actas capitu-
lars desde Ju-
liol de 1825
á
30 Abril de
1831

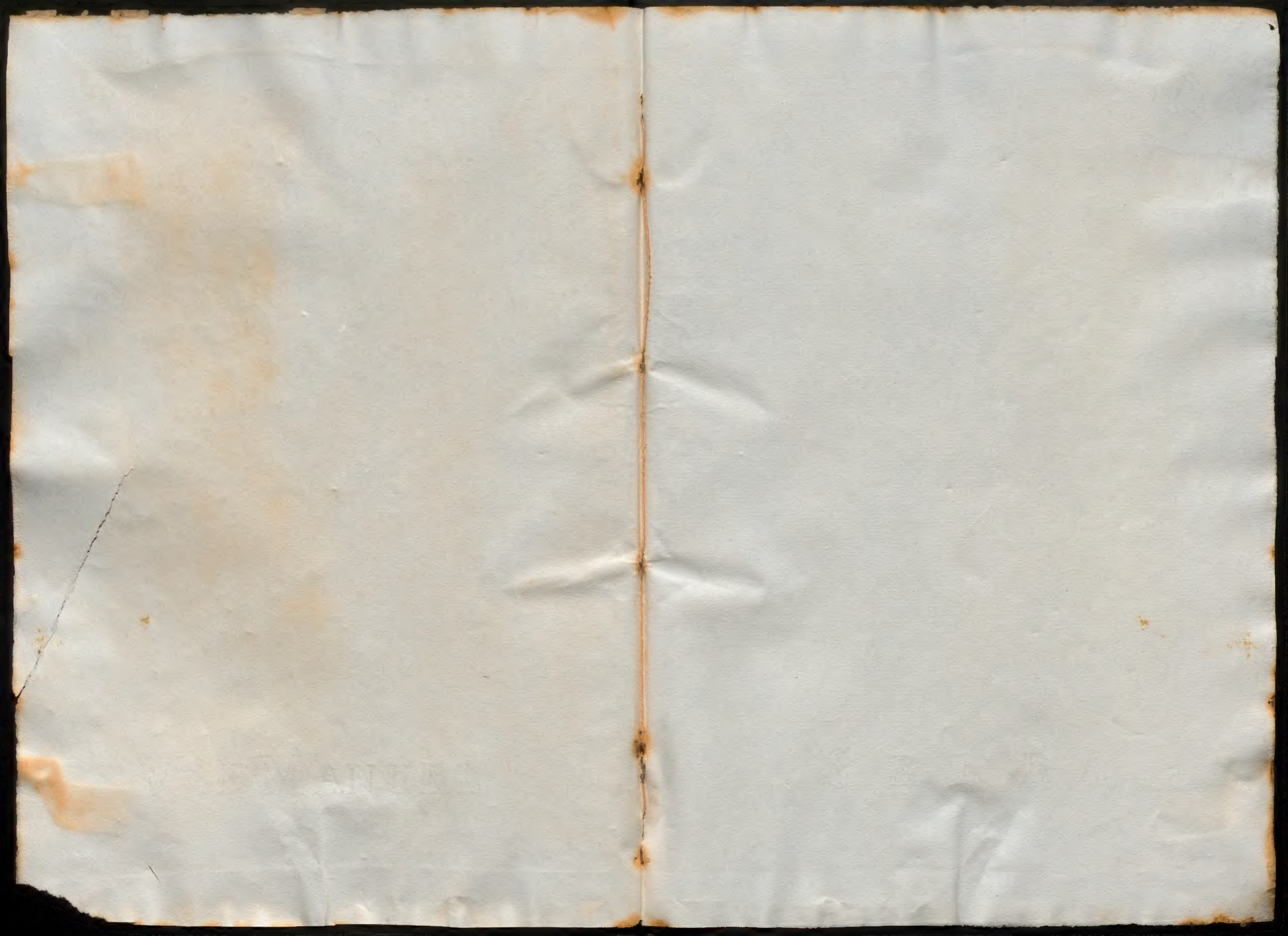

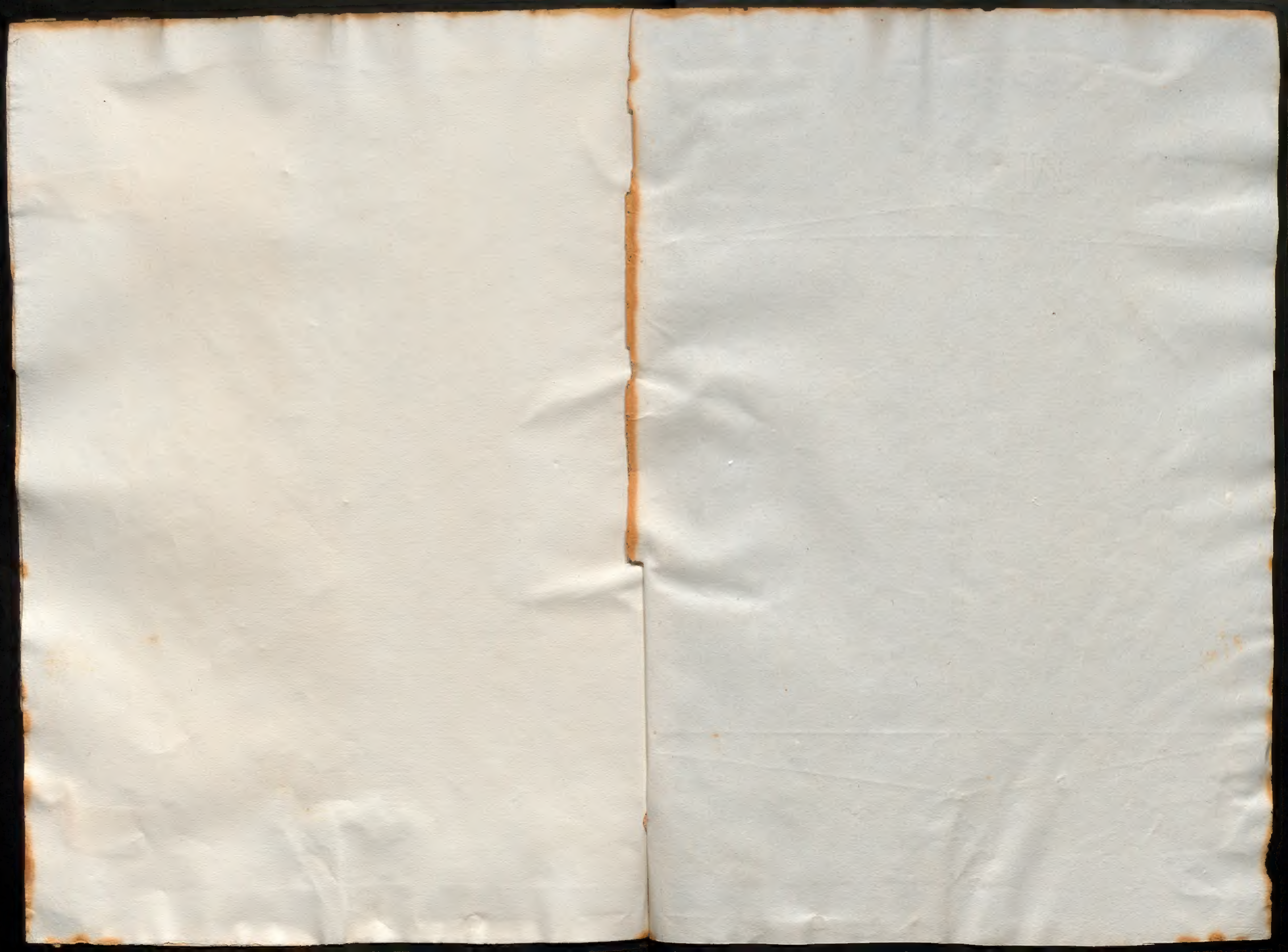

Pago de annualitats.

El Sor. Spá proposa á V. S. de quins fondos se deuran traurer per pagar las annualitats de las Vacants ja vensudas, del fondo de Carn.

Rt.: Ques convoqui sub pena praestiti pa. tractarho al Capl. proxim.

Limosna.

La Mare Badessa de Religiosas de Valldonsella presenta Meml. á V. S. suplicant alguna Limosna per lo restablimt. de sa Iglesia y Claustro.

Rt.: Que seli contesti, que el Capl. no esta en disposició de garbositats, ni desembolsos.

Die 6 Julii anni 1824 Capitulum sub pena praestiti hora decima matutina Convocatis Praeside Quintana.

Lloser. Lleonart. Capdevila.	Arrube. Orten. Estalella
Spa. Puiguriguer. Lumeras.	Boch. Flinch. Draper.
Contr. Prat. Ditella.	Lloser.
Post. Grero. Crusols.	

Purificasions.

La Junta de purificasions de Brigadiers y Coronels en lo Ministeri supremo de Guerra demana Informes al Sor. Dega del Coronel de Infa. D. Anton Bray, nombrat que fon Gor. de la Ciutadela en 1823.

Rt.: Contestis que habentse deselos el Ofici creyentse que se dirigia tambe á est Cabildo, com en altras ocasions ha succehit, y no solament al Sor. Dega; lo que vist al contrari ha resolt el Capl. retornarlo á V. E. en atenció de la gran importancia que conte dit Ofici, pa. que disposia lo de son major agrado, y conveniencia; advertint á V. E. estar encara vacant est Deganat.

Se ha resolt que tots los plecs que sols se dirigescan al Sor. Dega ques tornin al Carter.

Pago de annualitats de 23, y 24.

El Sor. Spá presenta á V. S. el motiu de haberse avisat sub pena praestiti que es: Que no trobantse ab fondos pa. cubrir lo pago de las annualitats vensudas desde el 1r. de Maig del any 23, fins al mateix de 24 sis traurán del fondo que reserva V. S. del Dret de Carn.

Rt.: Ques tragan de dit fondo 300 ll. en qualitat de reintegro comensant pagar al Subcolector conforme á la resolucio ques prengue

lo dia 29 de Abril del prnt añy.

El Sor Prat proposa que fasi una Comissio ab intelig.a del Sor Pagador y Arxiver p.a examinar de ahont se podra traurer p.a pagar los atrasos de annualitats y demes deutes.

Comissio per pagar deutes de annualitats.

R.t Comissio al Sor D. Joseph Lloser, Sor Estalella, y Puiguriguer ausiliats dels Sors Pagador, y Arxiver p.a entendrer de quins arbitrys se porvaler V. S. menos gravosos per cubrir dit pago, ab lo encarrech de averiguar los credits de V. S. cooperant cadaun dels Individuos de V. S. en donarlos noticia de q.ts entenen en el particular per medi de presentacio de Esquelas.

Pastrim.

Los Sors Admors del Pastrim fan prnt a V. S. quel Arrendador insta per obras necessarias en aquella Casa; y juntamt. preten sels aboni la mitat del dret de Cera.

R.t Ques fassan las obras necessarias ab economia; y lo altre a la discrecio dels Sors Admors p.a q. li fassin aquell abono q. judicaran just, y equitatiu.

Causa contra Diego Casals.

El Sor Spà reporta la Comissio de la suplica del Sor Diego Casals q. demenaba a V. S. poder continuar la habitacio en la Botiga de Barberia que V. S. posehein al Pla de Palacio; y de nou demana que cessà la causa que esta ya comensada per haberla ell mo[...].

R.t Ques seguesca la expressada Causa.

Sobre los abusos de no pagar Delmes.

El M.Y. Capl. de Tarragona acusa recibo de la contestacio de V. S. y dona lo motiu de la tardansa per haber escrit a varios Prelats y Cabildos de la Provincia demanantlos las noticias que judiques en necessarias per representar al Govern contra los abusos introduits en lo pago dels Delmes; y que en el interin de esta tardansa los Ills Bisbes han rebut Circulars del Consell de Castilla per q. propo[...]n los medis de atacar dits abusos; y q. aixis li apar podria suspendrerse la representacio projectada esperant los resultats de la providencia que servira pendrer S. M. en virtut de la Consulta del Consell; y q. ha indicat al Sor Arquebisbe lo que el Sor Bisbe y Cabildo de Jaen a S. M. a saber: Ques posi en cada Diocesis un Jutge Eclesh. q. entenga

en assumptos de Delmes, protegit del Corregidor, o Alcalde major del partit sempre que li convinga per lo cumplimt. de sas providencias.

R.t Ques contesti, y quel Sor Prat prenga la pena de averiguar si S. Illma ha rebut la tal Circular del Consell; y q.t no podria insinuarse en la contestacio si tindria ab. aquell Capl. proporcionar copia a V. S.

Comissio per entendrer en deutes y credits.

El Sor Penitencier proposa a V. S. tingues a be nombrar alguns Individuos de V. S. p.a posar en practica lo pago dels ~~[...]~~ deutes; y el Sor Bosch proposa tambe sen destinessen per entendrer y reportar los Credits de V. S.

R.t Comissio als Sors D. Joseph Lloser, Sor Estalella, y Sor Puiguriguer.

Die [...] Julii anni 1825 Capitulum hora dec.a matut.a

Convocatis — Pres. Quintana

Puiguriguer.	Altube.
Lumbreras.	Estalella.
Vitella.	Draper.
Pell.	Llosser.
Gresa.	

Rosas.

El Rt. M. Joseph Vilarrubia ab Memt. manifesta a V. S. que habent fet prnt. al M. Y. C.l quel Benef.t que obte de genere era dotat de las 2 Rosas y demes emolum.ts, y habent averiguat la justa demanda del Obtentor, no tingue inconvt. algun lo M. Y. C. en adjudicarlo inmediatamt. favorintlo ab las 2 Rosas y Cap de taula que ha rebut mes de 30 anys ab tota pacifiquesa com sos Obtentors, Antecessors de temps immemo., no habentli manifestat tenir que presentar altra persona, o pobre.

R.t Que se arreglo a lo decretat ultimamt.

Llisencia.

El Sor Draper suplica a V. S. llisencia per ausentarse alguns dies recreationis causa.

R.t Concedida.

q.a

Fe de Obit.

D. Paula Alberch y Pujol demana à V.S. tinga à be vertirli en Espa-
nol una fe de Obit, que en Madrid no han admes per estar
en llengua catalana; y axo per motiu quels Srs Sagristans
li han dit no poderli donar.
R.t: Que guardi per dilluns y entretant los Srs Sagristans majors po-
dran parlarne ab lo Sor. Vicari gen.l

Comptes del R.t Bujons

El Sor Estalella reporta en comissio à V.S. haber practicat moltas
deligs y parlat à M. Bujons per activarlo à donar Comptes de
sos encarrechs en virtut de la resolucio del die 8 de Mars en q
se li feia dins 8 dies los prestes; y las repostas fins al prnt. son
de poca esperansa en verificarho: lo q fa prnt. à V.S. en nom
dels demes Obrers à fi de que V.S. resolgui lo q tinga per conv.t
R.t: Comissio als mateixos Srs Obrers majors y Sor. Doct.l per
presentar al Sor. Vicari G.l tots los documents necesaris p.a po-
der pendrer providencias.

Procurador.

El Sor Estalella fa prnt. à V.S. haber faltat à son encarrech de executar
per pensions atrassadas al Sor Baladia, el Sor Arajol Procurador
del Cap.l à fi de que V.S. prengui las providencias de son agrado.
R.t: Queda encarregat el Sor Doct.l de buscar un Procurador q exclusi-
vam.t se ocupi en Carrechs del Cap.l sonant sempre habentho re-
solt avans V.S.

Prod.dor

q.a

El Sor Puiguriguer presenta à V.S. quel Sor Procurador de Mallorca
falta pagar alguna cosa de las cobransas rebudas.
R.t: Quels Srs Admors posin los ulls en altre y quel reportin à V.S.

Die 11 Julii anni 1825 Capitulum hora decima matut.a
Convocatis — Praeside Quintana q.a Altube Estalella
Lloser Capdevila Flinch Lloser
Puiguriguer Lumeras
Prat Vilella Pal
Grosa Freijolo

Fe de Obit en Catala

D. Joaquim Lloser reporta à V.S. haber parlat ab lo Sor Vic. G.l de si ver-
tiria al Espanol la fe de Obit que presenta D. Paula Alberch no haberli
admes en Madrid per estar en Catala, y q à dit Sor. li apar q V.S. no
te facultat per axo; que la Interesada podria valerse de traductor, ó
Notari; y V.S. que resolguia lo que li aparega convenient.
R.t: Que si li diga que no te lloch la solicitut.

Sobre la Cedula per Catedras

El Sor Terrimenier y demes Comissionats p.a tractar ab S.S. Illma sobre
la R.l Cedula de 6 de Maig relativa à educacio, y si convindria des-
tinar en las Catedrals algunas Canongias ab la oblig.n de enseñar
sos Obtentors presentan à V.S. las utilitats que miran en est parti-
cular, y tambe los inconvenients que poden resultarne; y q à S.S. Ill.ma
li apar be se posin dos, ó tres Catedras.
R.t: Queda resolt p.a tractarse est asunto al divendres proxim avi-
santse à tots los Individuos existents en la Ciutat que nos troban
en est Cap.l, explicantlos la idea del tal asunto.

Sobre Xantres

El Sor Prat proposa à V.S. Que habentse observat lo molt poch se esfor-
saven à cantar al Cor los Xantres Vale, y el Coix, sels redueixca lo
salari à la mitat, aplicantse la altra mitat p.a suplir lo que
ells faltan posant altre Xantre, ó com à V.S. li aparegui millor,
avisant tambe al nou entrat ques fara lo mateix ab ell, si nos
porta millor.
R.t: El Ill.e Sor. President y Prefector los cridin, y quels fassin prnt.
Que habentse observat lo molt poch se esforsan al cumplimt. de la
sua oblig.n en cantar al Cor el Cap.l pren ya determinacio de ex-
ecutar la amenasa jubilantlos, ó rebaixantlos la mitat de sos
salaris que aplicara en dotacio p.a cumplir altre; y prevenint
al Coix que assistesca à totas las horas.

Die 13 Julii anni 1825 Capitulum hora decima mat.a
Convocatis — Praeside Quintana
Altube Estalella
Lloser Puiguriguer

Lumeras. Prat. Flinch. Lloser.
Vitella. Gresa. Trujols

Gracia de Censos.

El Ajuntam.t y pagesos de S. Marti Surroca demanan Gracia à V. S. dels Censos corresponents al prt. any à motiu de las malas cullitas, que'ls deixan impossibilitats de poder sembrar molta part de aquell Terme.
R.t: Respecte de estar arrendats los Censos, haber fet el Cap.l altras gracias als mateixos S.rs en altras Epocas; y no trobantse al prt. ab disposicio de repetirlas; tampoch pot accedir à la solicitut.

Avis als Xantres.

Los Srs. Comissionats p.a parlar ab los tres Xantres la observacio que ha fet V. S. sobre son poch cumplim.t en lo Cant al Cor, prenent ya determinacio de disminuirlos lo salari en cas de no aprofitarse del avis, fan relacio à V. S. de haberho verificat y que el Caid y Vale han respost; que absolutam.t no podian fer mes del que fan alegant sas edats avansadas, y los molts anys de servey en esta Sta. Igla.
R.t: Que'l Sor. Protector los diga; que'l Cap.l esta en lo mateix, y observarà si cumpten en cantar, y assistir al Cor à proporcio de las forsas y possibilitats los judiquia; y del contrari executara la resolucio amenassada y repetida per dos vegadas.

Rossas.

El Sor. Doct.l fa prnt. à V. S. que habent comunicat à las Religiosas de la Ensenyansa la resolucio que prengue V. S. sobre la almoyna Canonical de las Rossas que antes sels passaban los aparegue molt be, y que desitjarian ~~conversar~~ fixar lo comensam.t de atrassos de ditas Rossas al primer de Mars de 1824.
R.t: Que esta molt be se fixin en aquell dia y mes y any.

Lluisme

El Sor. D. Joseph Climent Buceren en nom de sa Mare D.a Anna Candron suplica à V. S. ab Mem.l gracia de la part del Lluisme que per corresponderli per la compra de una pessa de terra del domini de V. S. à Carta de gracia.
R.t: Que passi als Srs. Capbrevadors arreclantse à las disposicions presas per lo Capitol en raho de Lluismes.

Die 15 Julii anni 1825 Capitulum hora decima matut.a
Convocatis = Praeside Quintana
Lloser. Capdevila. Altube. Estalella.
Spa. Puiguriguer. Flinch. Lloser.
Corra. Prat.
Vitella. Gresa. Trujols.

Consulta de la Camara sobre Catedras.

Feta relacio per lo Sor. Secretari à tots los Individuos de V. S. ques troban à la Ciutat de que al Cap.l del Divendres proxim se tractaria del asunto sobre si podrian senyalarse algunas Canongias obligats sos obtentors à ensenyar Filosofia, Theologia y Moral à motiu de la Consulta de la Camara relativa à la R.l orde de 6 del prnt. Maig à favor de la publica educacio. se ha passat à tractar y se resol=
R.t: Que V. S. aproba y coneix iguals sentiments als de S. M. en orde à la major educacio del Regne: pero que ates lo n.o dels Individuos de est Cap.l, la edat avansada de molts, la poca renda que'ls sufraga la Provenda, motiu de tenir que ocuparse en sas varias Oficinas de Administracions &c. per poder donar curs à sas obligacions; y no podent prescindir tampoch de varias Comissions de Juntas y encarrechs Civils ben notoris en una Capital com aquesta; y varios altres inconvenients: no li es possible accedir per sa part à tant justos y laudables sentiments y desitjos.

Contestacio

Comissio p.a contestar al Capl. de Tortosa que demana lo parer de V. S. sobre lo referit asunto de Catedras als mateixos quatre Srs. de Ofici à son temps, y ab los termes dalt expressats.

Suplica de arrendam.t

El Sor Diego Casals Barber, y Passador suplica ab Mem.l à V. S. si a preferit als demes en lo arrendam.t de la Botiga del Pla de Palacio.
R.t: Que se arrendi al que'n doni mes de arrendam.t ab tal que tinga las qualitats que correspon.

El Sor. Doct.l fa prnt. à V. S. que habentse celebrat Junta entre los Individuos de S.ta Andreu de Palomar y de S.t Marti de Provensals Interessats

Riego de la Acequia Condal.

en el riego de la Acequia Condal y conservar los caudals de ayguas per los irrigants; y sent necesari algun gasto, si el Mag.ch Cap.l cooperaria per sa part atenent al fruit quen participarà.

R.t: Comissio al Sor Doct. p.a participar als Interesats, que V.S. contribuirà per conservar sos drets en la part corresponent als gastos ocorrin per lo expresat asunto de ayguas, y cuydar y extendrer representacions.

La Comissio per pagar deutes.

Los Sors de la Comissio proposats per pagar deutes proposan a V.S. si podrian entrar en dit pago de deutes la venda de la pessa de terra de Oriols, la Casa de Mesnes, y la Casa petita que V.S. te en Vilafranca.

R.t: Que a la discrecio dels Sors Comissionats.

Die 16 Julii anni 1825 Parlamentum in Sacristia hora undecima matut.a: Praeside Leonart.

Arribo de Camposagrado.

Lo Sor President fa pnt. a V.S. que a motiu de haber ya arribat aquesta tarde el Sor Cap.n G.l Camposagrado sis pasarà a visitarlo com se acostuma; y en quins Sors cau lo encarrech per V.S.

R.t: Que pasen a visitarlo los dos Dignitats y los dos Sors Canonges mes antichs.

Die 18 Julii anni 1825 Capitulum hora decima mat.a

Convocatis — Praeside Quintana.

Llover. Leonart. — Altimir. Estalella
Capdevila. Spà. — Draper. Llover.
Piniguriguer. Limeras.
Costa. Vilella.
Gresa.

Los Sors de la Comissio per pagar deutes fan pnt. a V.S. ques troban alguns Censals de consideracio molt atrasats en sas pensions y entre altres los de Oliveras, y de Llander; y ques deuria activar lo cobro de sas pensions ab los medis sian del agrado de V.S.

Censals.

R.t: Que lo Sor Admdor escriga a Llander, que si dins buyt dies no

5

paga se acudirà en Justicia; y sobre el de Oliveras, que respecte de estar ya publicadas las Tabas nos perdrà de vista los Sors Arxivers.

Documents del S. Bertran per la Can.t de Sibaner.

Lo Sor Spà presenta a V.S. el Títol de Colacio del Sor Bertran donada per lo Sor Vic. G.l el die 14 del pnt en virtut del Real R.l ab que S.M. lo agracià en fecha de 23 de Juny ab la Canongia Doma Presbit.l de esta Sta Igla demanant a V.S. se servesca donarli posessio; se entrà a parlar dels Despatxos R.ls debian estar en poder del Notari de la Curia, o dels Sors Provisors.

R.t: Comissio als Sors Spà y Draper p.a examinar los referits despatxos segons estil, y cas de estar corrents com se suposa, altre Cap.l se determinarà el die per donarli posessio: y en quant als referits Despatxos R.ls se tractarà un altre die.

Per celebrar fora.

Lo Sor Spà suplica a V.S. llicencia p.a celebrar als Orfans el die del Patro ab ornaments de la Sta segons estil.

R.t: Concedida.

Die 20 Julii anni 1825 Capitulum ultimum Pouchale hora dec.a mat.a Convocatis Praes Leonart.

Llover. Capdevila — Altimir. Quintana
Piniguriguer. Limeras. — Pou. Pinell.
Costa. Prat. Vilella — Draper. Llover.
Pol. Gresa. Truyols.

Permuta de Sentmanat.

Lo Sor D. Pedro Pablo de Sentmanat Canonge de Vich participa a V.S. que S.M. se ha servit aprobar la permuta de la sua Canongia ab lo Ardiaconat de Vilafranca de esta Sta Igla y obte d. Igla [illegible], esperant colocarse aqui dins breus dies y a satisfacio de sos dantes per poder disfrutar de la Comp.a de V.S. y

R.t: Que se li contesti.

Lo M.I. Cap.l de Tarragona contesta a V.S. remetent Copia de la

Circular sobre lo mal pago de Delmes

Circular que a la demana relativa al pago de los delmes qual no se reduit V.S.

Rt. Que se acusia el recibo de un y altra ab agrahim.t per Copia de la Circular, y que a son temps els comunicara tot q.t V.S. judiquia lo pot servir de alguna utilitat en el tal asunto: y el Sor Prat tindra la bondat de presentar la Circular al Sor Bisbe a fi de poderla reclamar a Madrid tota vegada quels altres Capitols la hom senida.

Deute del Sor Baladia

El Sor Costa presenta a V.S. que a fi de terminar lo pago de las 200 ?? de Baladia esta provehida la execucio mediant q. acredita el Interessat haber satisfet los gastos y treballs con?? fins aqui per tal judici, y conseguiri lo pago de la part del deute a V.S. q.e deixi de ser sobre la marcha.

Rt. Que esta molt be tot lo que acaba de proposar el Sor Costa.

Llisencia

El Sor Pon presenta Certificacio del Metge de Caldas de Montbuy que respecte de la nova enfermedat se li descubri en aquells Banys judica surtiran efecte los de S. Hilari a motiu de no haberla experimentat en Caldas, per tant suplica a V.S. tinga a be concedirli llisencia per passar a aquells.

Rt. Concedida la llisencia necessitatis gratia

Com.o per los doumnt.s de Bertran

Los Sors Comissionats per examinar segons Estil los documents relatius a la Canongia Doma Presbiteral de esta Sta Iglesia q.e S.M. ha agraciat al Sor Bertran reportan a V.S. estar corrents.

Rt. Ques convoqui Capt. extraordinari p.a donarli dema la possessio, cuydant los Sors Comissionats de ques fasi antes lo deposit acostumat.

Comissio de pagar a la Bolsa Com.a

Los Sors de la Comissio per pagar deutes proposa a V.S. que p.a cubrir lo deute y obligacions quel Capt. fa a la Bolsa Comu de capitalisments de censals na podria aplicarse algunas Censals libres que te V.S. en igual cantitat.

Rt. Queda aprobat, y ques posia en execucio ab annuencia del Sr Protector, e Interventor de la Bolsa Comuna

Orde als Comissionats del Hospital.

El Sor D. Fran.co Tadeo de Calomarde Sri. del Ministeri de Gracia y Justicia comunica a V.S. haber passat al Sor Secri del despaig de Hisienda per orde de S.M. la Esposicio dels Sors Comissionats dels dos Cabildos secular y Ecclch de esta Ciutat en solicitut de q.e sels senyali una part de las rendas aplicadas al Credit publich de la Religio de S. Juan de Jerusalem de Cruzado, y altres fondos per extinguir los atrasos del Hospl. genl. de esta Ciutat.

Rt. Queda V.S. inteligenciat, y els Sors a qui correspon ques conformin ab esta disposicio

Gracia

El Sor President ab motiu de ser est lo ultim Capt. Pasqual demana una gracia a V.S.

Rt. Concedida la gracia acostumada de ?? ??

Die 21 Julii anni 1825 Capitulum extraord.m hora decima matut.a Convocatis; Preside passa al Sellat.

Die 22 Julii anni 1825 Parlamentum in Sacris.a hora 5.a post meridiem Convocatis- Preside Lleonart.

Ofici de la R.l Audi.a

El Sor President presenta a V.S. un Ofici de la R.l Audiencia en que participa a V.S. que vista la representacio de Migl. Sado constructor de Carros de esta Ciutat de la que acompanya Copia autorisada y de las lletras que cita; ha resolt aquel Tribunal quel Capt. de esta Sta Iglesia depositia en la Taula de Comuns deposits de esta Ciutat la part del Luisme que pertany al demes Sors per raho de la venda, y revenda de que tracta la citada instancia.

Rt. Que pasia als Sors. Esprovehidors y Doctoral.

Die 24 Julii 1825. Parlamentum in Sacristia hora unde-
cima Convocatis = Praeside Llenart.

Reparto de la Junta Dioces.a p.a cubrir los milions taxats.

El Sor. President de part del Sor. Secri. presenta à V.S. un ofici de la Junta Diocesana en que acompanya à V.S. un Estat del repartiment que ha fet de p.a cubrir los 168.476 r.s que han correspost à esta diocesis per los deu milions del any subsidiable q. comensà en 1.r Octubre de 1823. ab Exemplars de las Circulars q. se han dirigit als contribuients; esperant q. V.S. activarà las degudas diligencias p.a verificarse la Colecta en los dies 27. 28. 29. y trenta del Corr.t y que se servirà passar nota individual dels Morosos.

R.t: Ques contesti acusant Recibo de las adjuntas, y que passi als Sors. Comissionats.

—

Die 28 Julii anni 1825. Parlamentum in Sacristia hora 3.a post meridiem Praes. Llenart.

Extraccio de los Caud.s

El Sor. Lloser y demes Sors. de la Comissio, per pagar deutes proposan à V.S. si tindria à be, quel convides à tots los Sors. Capitulars per tractar demà en Cap.l extraordinari p.a extraurer una partida del fondo de Carn ab qual se podrian pendrer alguns Vales R.s à fi de cubrir lo deficit dels que prengueren en temps passat.

R.t: Que se avisi à tots los Sors. Capitulars p.a tractar demà dit assumpte com en Cap.l extraord.

Examen de Can.

Ill. Sor. Spa suplica à V.S. tinga à be senyalar die p.a examinarse de Can el Sor. D. Felip Bertran.

R.t: Queda aplassat per demà.

—

Die 29 Julii anni 1825 Cap.m extraord.m hora decima matutina Convocatis = Praeside Llenart.

Llosed. Spa. Puiguriguer	Alsina Estalella
Lumeras Prat. Villeta	Ylinch Draper
Pal. Seda. Trujols	& Llosera

R.l Cedula

Ill. Sor. Secri. del Consell Supremo D. Joseph de Ayala de orde aquell dirigeix à V.S. un Exemplar autorisat de la R.l Cedula relativa al cump.t del arreglo p.a facilitar lo execucio de la de 11 de Abril del any 1824 com prevencions de las reglas que deuhen observarse en la introduccio de Llibres estrangers en el Regne à fi de q. V.S. en autoria por sa part lo pot correspondrer.

R.t: Queda V.S. inteligenciat p.a donar cumplim.t en la part tocant, ques contesti acusant recibo, y que passi al Archiu collocantse a la llibre de Cedulas.

Suplica de unas Escripturas.

D. Juan Vidal y Parellada ab Mem.l à V.S. suplica se servesca facilitarli las Escripturas de una heretat q. ha entrat a poseir en el terme de Cubellas, qual està addicta al Cap.l ab Censo annual de 22 ll. y q. per especial hipoteca conserva V.S. en son poder, las que oferesi tornar luego de enterat de ellas.

R.t: Comes als Sors. Arxivers p.a que li facilitian, pendres las notas li convingan.

Botiga del Pla de Palacio.

D. Jph Pujol Cirurgia, Vicens Alegre, Anton Riera, y Joseph Joan presentan Mem.l per separat à V.S. demanant se servesca llogarlos la Botiga del Pla de Palacio.

R.t: Que se estigue à la ultima resolucio del mes denantde

A la Comissio Apostolica

El Sor. Spa fa pnt. à V.S. quels Colectors del Subsidi tenen ya recullits 2500 r.s y si li apar. be podria avisarsa la Comissio Ap.ca q. pot disposar de esta quantitat.

R.t: Que se avisi que pot disposar de la referida quantitat.

—

Llisencia

Ell R.t M. Anton Miquel Sots Sagrista menor suplica ab Mem.l a V.S. se digni concedirli llisencia per ausentarse un mes a motiu de pendrer las ayguas de S. Hilari per orde de Facultatiu com consta de la certificacio que acompanya, y presentant per substitut al R. Agusti Vinyals.

R.t: Concedida llisencia ab tal que lo referit Vinyals firmi tambe al Mem.l obligantse al cumplim.t dels carrechs del Interessat, y cas de no cumplirlos el Cap.l cuydara de ferlos suplir a costas del suplicant R.t Anton Miquel.

Extraccio de la Caixa

Feta relacio per lo Sor Seri. a tots los Individuos de V.S. p.a tractarse avuy en Cap.l extraordinari de extraurer una partida del fondo de la Caixa a fi de pendrer alguns Vales R.les ab quals se podria cubrir lo deficit dels ques prengueren en temps passat, se ha escutat lo asumto y haberse passat a la votacio queda resolt.

R.t: Que se extragui del referit fondo la quantitat se necessita per la compra dels indicats Vals, y als fins proposats a la direccio dels Sors Comisionats per pagar deutes, com tambe la eleccio de pendrerlos consolidats, o no consolidats.

Deutes

Los mateixos Sors Comisionats desitjan tenir una noticia exacta dels deutes, o del Estat de deutes per major en que's trova el Cap.l # a mes dels sabuts y que ...

R.t: Que los Sors Administradors manifesten per separat los de la corrent administracio dins buyt dies; y los Sors Comisionats cuydaran de pagarlos.

que pagui (?) uno que vagi a carrech de la Comisio

Sobre Procuradors

Ell Sor Prat fa present a V.S. que convindria saber si el Notari ha notificat als Procuradors de cobransas los articles resolts per V.S. y si tots o quins se conformen; tambe que fassi relacio si dits Procuradors han otorgat las fiansas previngudas en dits Capitols; y en cas negatiu que sels notifiqui; que dins 15 dies las otorguin a satisfaccio de qui V.S. resolgui passats los quals se revocaran los poders al qui no cumpli. Feta relacio el Sor Mas de haberlos

notificat als Sors Procurs los referits Capitols; que han presentat fiansas mes sens estar hipotecadas, ni saber per qual cantitat V.S. las desitja, y que algunas de estas son ya de anys atras.

R.t: Que lo Sor Notari comuniqui als dits Sors Procurs que presentin novas ~~fiansas~~ Procuras ab fiansas de dos mil lliuras y que ~~[illegible]~~ donant hipoteca entregant fincas a consequencia dels Sors Pal, y Bertran; y que si dins buyt dies no ho han verificat se entendra renunciada la Procura de lo que faran revoret (?) los expressats Sors.

A Mn. Dantre Carol

Ell Sor Puiguriguer fa pnt. a V.S. que respecte de no assistir a Matines el Rdantre Carol despues de tants avisos, seria de parer se executes la resolucio que V.S. prengue per lo cas de no verificarho.

R.t: Que lo Sor Prefecto digui a Carol; que si judica impossibilitat per assistir a Matines; que presentia dos Certificats de Facultatius que expresian la sua impotencia en tal hora.

Sobre la presencia al Cor.

Ell Sor Prat proposa a consecuencia de lo que se ha tractat sobre residencia del Rdantre Carol y demes, que V.S. se creegui nombrar una Comissio que examinant antecedents y las varias disposicions presas per V.S. en varios temps sobre residencia y presencia dels Individuos de V.S. proposia a V.S. las reglas que deuran observarse en los diferents casos de presencia restablint lo us del Llibre de presencias, ab lo demes que cregan convenient.

R.t: Comissio als Srs D. Juan Alrich (?), y D. Thomas Puiguriguer als fins proposats per lo Sr Prat.

Registre de Comissions

El mateix Sor proposa que se restablesca la rigorosa observancia de lo acordat per V.S. sobre Registre de Comissions y sa lectura tots los primers Capitols de mes.

R.t: Com se propon, quedant a carrech del Sor Seri. arreglar lo registre de las pendents y comensant en lo proxim Cap.l si hi ha temps

y surio en lo del mes seguent.

Die 31 Julii anni 1825 Parlamentum in Sacristia hora decima matutª. Convocatis Praeside Lleonart.

Compulsació

Respecte de trobarse indisposat el Sor. Vicari G.l sa pnt. a V.S. per medi del Sor Draper lo ofici que ha rebut y acompanya del Sr Vicent Diez ab que suplica a V.S. la compulsació de dos partidas de Obit, el Sor D. Vicens Diez Alcalde major de la pnt. Ciutat.

Rt. Queda senyalada hora per dema a las deu avisantse als Sagristans menors pª q. facilitian los Llibres al referit sogecte y ab lo modo acostumat.

Die 5 Agusti anni 1825 Capitulum hora decima matutª Convocatis = Praeside Altube

Lloser. Lleonart. Spa. — Estalella. Plinch.
Puigoriguer. Lumeras. — Draper. Lloser.
Prat. Vitella. Pal.
Gresa. Trujols.

Gracia

El Sor Joseph Ignasi Espar ab Memᵗ a V.S. suplica se serveixa fer-li la gracia de 67 ᵗᵗ 13 s 7 satisfent lo restant de las vencims atrasadas total de 137 ᵗᵗ 4 2 que oferix pagar de contant.

Rt. En atenció de no haverse aprofitat a degut temps de la gracia que ell suposa no te lloch la solicitut; passant esta al Sors Capbrevadors a fi de executar lo resolt relatiu a gracias.

Fiansa de Massaguer

El Dr. D. Jaume Massaguer Procor ab Memᵗ a V.S. suplica se serveixa admetrerli per fiansa lo credit que din alcansa del cotirat per V.S. que es de mes de Doscents.

Rt. Que presenti fiansa inseguint la resolució presa per V.S. y si acredita alguna cosa, que la domania per separat.

Fiansas de Procors y Colectors

El Sor Prat proposa que tots los Sors Administradors q tenen Procors o Colectors presentin dins 15 dies una llista de ells ab expressió de q. foren anomenats y si tenen o no otorgada fiansa en poder de quin Notari.

Rt. Cuidin los Sors Administradors de averiguar si los Procuradors y Colectors de son encarrech tenen, o no donada fiansa; y cas de no, que la presentin dins quinse dies; del contrari se entendra per renunciada la Procura, o Colectoria.

Die 4 Augusti anni 1825 Parlamentum in Sacristia hora nona matutª Convocatis Praeside Lleonart.

Permuta de Sentmanat ab Nogues.

El Sor Lumeras presenta de part del Y. Dr. D. Pere Pau de Sentmanat Canonge de la Sta. Iglª Catedl. de Vich lo Rl. Titol expedit per S.M. al qual concedeix la permuta de la Canongia que obte en la Sta. Iglª Catedl. de Vich ab lo Ardiaconat de Vilafranca del Panades de esta Sta. Iglª, suplicant al mateix temps a V.S. tinga ab senyalar die per la posessió a la possible brevedat respecte de fenirse ya dilluns los dos mesos.

Rt. Comissio als SS. Altube y Draper pª examinar los documents pª presentarlos en lo Capl. de dema junt ab la Colació y en seguida se podra senyalar die per la posessió.

Die 5 Augusti anni 1825 Capitulum hora decima matutª

Convocatis = Praeside Altube — Estalella. Plinch.
Capdevila. Puigoriguer. — Draper. Lloser.
Lumeras. Prat. Vitella. — Bertran
Pal. Gresa. Trujols.

El Mᵗ. M. Vargas presenta Memᵗ a V.S. ab q suplica la ausencia de 15 dies per pasar a pendrer los Banys de Caldas ab Certifica-

L'lisensia	sio de Facultatiu que acredita serli necessari per la sua salut.
	R^t. Concedida.
El Sor. Degà	El D. Thomas Roca Domer de Manresa participa à V.S. per medi del Sor. Secri. haberse dignat S.M. agraciarlo ab la Dignitat de Degà de esta Sta. Iglesia la que oferir à V.S. ab tots sos respectes, y obsequis.
	R^t. Que se li contestès oferintse igualment.
R^t. Acuerdo.	El Sor. doctoral presenta à V.S. la contestacio al Ofici del 21 del passat que el R^l. Acuerdo passa à V.S. relatiu à la representacio (de que acompanya copia) de Miquel Sodo Constructor de Carros se llegirá.
	R^t. Que se envitè ab las expressats termes.
Santre Jueros	D. Joaquim Llorer reposa à V.S. habed comunicat al Santre Jueros lo encarreh li feu V.S. y en seguida presenta dos Certificacions de Facultatius, que acreditan trobarse dit Jueros imposibilitat per assistir à Matines, ò per lo menos que li fora de gravamen per la salut.
	R^t. Queda exonerat de asistir à Matines menos q^t. se cantan à la tarde.
Colacio de Senmanat.	El Sor. Alnuk ab Draper fa pnt. à V.S. no haberseli presentat encara la Colacio per lo Sor. de Senmanat, y que cas de presentarseli esta tar. de com confiam si V.S. tindria à be senjalar demà, ò dillunz per la Pocessio.
	R^t. A la discrecio del SS. Comissionats.
Matines de la Transfiguracio	El Sor. Alnuk fa pnt. à V.S. en quina hora se entrara esta tarde à Matines respecte de haberse suspes lo entrar à las 3 y finir à 2 quarts de 7 ai motiu dels pochs individuos tenia lo Capitol en aquella Hora.
	R^t. Que se entri à las quatre à Vespres y en seguida Matines fins à 2 quarts de 7.
Trastes del Matadero.	El Sor. Penitencier proposa que si es del agrado de V.S. passaria à vendrer alguns enceres del Matadero, com es lo Carro, Romana, Manta &c.
	R^t. Que apar molt be respecte de no servir de utilitat com proposa.
Sobre Novals.	El Sor. Prat fa pnt. à V.S. que la Junta sobre Delmes ha resolt fer representacio p^a. atacar que no sen portin los que preten passian per Novals com no sian declarats per tals; si li apar à V.S. acceder à

Nos D^n. Petrus Josephus Avellà Pbr. I.D. Archidiaconus et Canonicus almæ Barcin. Ecclesiæ, in spiritualibus et temporalibus Vic^us. Gen^lis. et Off^s. pro Ill^mo. D^no. D^n. Paulo de Sichar Dei et Sanctæ Sedis Ap^cæ gratia Barcin^si. Episcopo Regioque Consiliario. &c.

Dilecto Nobis in Christo D. Petro Paulo de Senmanat Pbro. salutem in Domino: Attendentes permutationes ... officiorum aliorumque Titulorum Eccticorum justis ... causis ... esse à Jure permissas: Ideo Archidiaconatum ... Dignitatem in memorata Sancta Eccta Barcinon^si. quod antea obtinebat et pacifice possidebat Ill^mus. D^nus. D. Josephus de Nogues Pbr. vacantem de jure pariter et de facto per ... et ... per ipsum Nogues die primi et paulo ante ... in manibus et posse Nris factam: Causa videlicet permutationis inter vos cum Canonicatu Sancta Eccta Vicensis quem obtinebatis ex una, et prædic... D. Josephum de Nogues cum præfato Archidiaconatu Pauriensi hujus Barcin^s. Eccta quem obtinebat partibus ex altera, ad invicem ex causis tamen ... et licitis fieri inita, tractata, et concordata et coram Nobis ... die completa, prævia juramento à relatis Senmanat et Nogues pres-

tito (per suos legitimos Prores, illius videlicet Illmi D.
Dñi D. Brunonis de Sumerax Canonici prædictæ Eccle
Barcin.e, hujus auten. Illmis Dñi D. Francisci Mác-
cax Dignitatis ejusdem Barcinon.e Eccle, de quorum
mandato constat duobus distinctis instrumentis recep-
tis apud D. Michaelem de Febrer et Carpi Not.m Pub.
civitatis Vicensis die secunda currentium mensis et
anni) quod in dicta permutatione non intervenit do-
lus, fraus, simoniæ labes neque alia illicita pactio
seu corruptela quæ inducat seu inducere possit si-
moniacam pravitatem: De consensu Dñi nostri Dn.
Ferdinandi VII (quem Deus incolumem servet) Hispa-
niarum Regis Catholici hoc Regio jure [illegible]
[illegible] concordati de anno millesimo septingentesimo
quinquagesimo tertio [illegible] et cum ipsius patenti-
bus litteris datis in Regio Diversorio de Aranjuez
die [illegible] Junii currentis anni [illegible] tamquam
benemerito et idoneo prefatum Archidiaconatum Vi-
llafranca (?) in hac Barcinonensi Eccla fundatum ac
ut præmittitur vacantem ex prædicto Regio con-
sensu **Conferimus** et assignamus et de illo etiam
providemus vosque instituimus in ipso et per quoddam
birretum positum capiti prædicti D. Brunonis Sumeraz
Prores vestri vos præsentialiter investimus de eodem cum
omnibus juribus et pertinentiis suis universis, Jure
tamen dicti Illmi Dñi Episcopi et Eccliæ Barcinon.e
in omnibus et per omnia semper salvo, et sine Juris

SELLO 2º 8 R.V. — FERD. VII D.G. HISP. ET IND. R. — 1825 — AÑO DE 1825.

Sepase: por esta publica Escritura de Como yo Don Pedro
Pablo de Sermenat Pbro ex-canonigo de la Santa Iglesia
Cathedral de la Ciudad de Vich, de mi espontanea voluntad
[illegible] [illegible] [illegible] [illegible] [illegible] [illegible]
[illegible] de derecho se requiere a los Señores Don Jacinto [illegible]
y Don [illegible] [illegible] Pbros Canonigos de la Santa
Iglesia Cathedral de la Ciudad de Barcelona, [illegible] de
los dos [illegible], paraque por mi, y en mi nombre, y en
representacion de mi persona, voz accion y derecho puedan
acudir ante el Iltmo Señor Obispo de Barcelona, su Illmo
[illegible] [illegible] [illegible] [illegible] Ecclesiastico a quien toque,
y pedir la autorizacion de la Permuta que tengo con-
venida, y hecho de la canongia que obtenia en dicha Cathe-
dral de Vich con Don Jose de Noguès como Arcediano de
Villafranca del Panades, Dignidad de la referida Cathedral
de Barcelona en virtud del Real permiso [illegible] [illegible]
[illegible] [illegible] [illegible] [illegible] permuta con Real cedula
de veinte y ocho de Junio ultimo, y en su consequencia
recibir la colacion y canonica institucion de la expresada
Dignidad de Arcediano de Villafranca del Panades, pres-
tar los juramentos en mi alma que sean menester
de defender las propiedades de dicha Dignidad, y cumplir
sus cargas y obligaciones, y bajo el mismo juramento
prometer la canonica obediencia y [illegible] [illegible]

[illegible] superiores [illegible] quien [illegible]

y [illegible] practicar todas las demas actas y dili-

gencias [illegible] fuesen menester, [illegible]

menester que [illegible] y [illegible]

curra [illegible] ni [illegible]

[illegible] dichos mis

Apoderados y [illegible] tomar la po-

sesion corporal, real, actual y [illegible] de dicha Digni-

dad de Arcediano de Villafranca, prestar [illegible] se-

guridades que se ofrezcan ante el M. Ilre Cabildo de

[illegible] de dicha Cathedral de Barcelona u otro a

quienes toque, prestar en mi alma los juramentos

acostumbrados de cumplir las constituciones, estatutos,

usos, y costumbres y demas que se exijan, hacer las

señales demostrativas de la tenida [illegible] entender,

y requirir continuarse los actos y testimonios que

sean menester, pues que para todo [illegible] anexo,

y dependiente, concedo á dichos Señores Apoderados

todo el [illegible] que en mi reside sin limitacion al-

guna, y con la expresa facultad de substituir estos

poderes una, y mas vezes. Y me obligo en forma debi-

da de drō, á haber por firme, y valido quanto en vir-

tud del presente poder será obrado, y no revocarlo en

tiempo ni por motivo alguno, bajo obligacion de todos

mis bienes y drechos y renuncia de las leyes de mi

[illegible] testimonio [illegible] en la Ciudad

de Vich á dos del Mes de Agosto del año de la Nativi-

dad del Señor de mil ochocientos veinte y cinco: si-

endo presentes por testigos, Don José Riera, y Juan

Aguilar Escribiente vecinos de esta Ciudad. Y el Sor

Otorgante conocido por mi el Essno infra [illegible]

[illegible] que [illegible]: Pedro Bato de Senmanat. Mi-

guel de Febrer y Cors Essno = no valgan los tildados = de-

veinte y; De que el Essno infra doy fe.

Es conforme á su original, que queda en

mi Protocolo manual cornte; Y requirido

yo el infro Essno, pubco, de Numo. y Colegio

de Vich, lo signo y firmo bajo el Rl.

[illegible] segundo, en el mismo dia de su fha.

En testimo de verdad

Miguel de Febrer y Cors Essno

præjudicio alieni: Mandantes vobis quatenus in dto Archidiaconatu residentiam faciatis personalem debitum in eo servitium impendendo: Et receptis á dicto Procre vestro pro vobis canonica obedientia et manuali reverentia ut est moris, ac corporali etiam juramento ad sancta Dei quatuor Evangelia in manibus nostris prestito de servando indemnitatem jurium dti Archidiaconatus, observandisque constitutionibus et ordinationibus dtæ Stæ Eccliæ Barcinonensis, ac de complendo omnia et singula ad onus dti Archidiaconatus in quantum valebitis spectantia; ac etiam emissa á prefato Procre vestro genibus flexis et capite aperto coram Nobis fidei orthodoxæ professione: Hortamur in Domino admodum Illem Capitulum Canonicorum prefatæ Stæ Eccliæ Barcinae necnon mandamus universis et singulis Pbris Curatis et non Curatis per Civitatem et Diocesim Barcinonem constitutis, et quibus expediat, quique de hoc fuerint requisiti, et cuilibet eorum in solidum, quatenus vice et auctoritate nostris ponant et inducant vos Dn Petrum Paulum de Senmanat seu Procrem vestrum pro vobis in corporalem, realem et actualem possessionem seu quasi dicti Archidiaconatus, juriumque universorum ejusdem, sicque inductum defendant in illa amoto quolibet illicito detentore; vobisque vel Procuratori vestro pro vobis de ejusdem Archidiaconatus fructibus, redditibus, et juribus universis faciant integre respondere: No

enim eisdem admodum Ill.ri Capitulo, et ejus singulis Canonicis, ac Offis prefatis in solidum in et super predictis omnibus et singulis et dependentibus ex eis vices nostras tenore presentium duximus committendas: In quorum fidem presentes expedire jussimus, manu nostra subscriptas, sigillo S.t Y. D. munitas, ac per infrascriptum Curiæ Vicariatus Notarium majorem refferendatas. Datum Barcinone die quarta Augusti anno à Natte Dñi millesimo octingentesimo vigesimo quinto, presentibus Illtri Dño D. Josepho Michaele Prat canonico Lectore supradicta Barcinonensis Eccle et D. D. Antonio Lubros Pbro pro testibus ad premissa vocatis rogatis et specialiter [illegible]

Auctas Vic. S. y O.

De m.to dti Ill.i Dñi
Vic. G.lis et Off.
Nicolaus Simon Labros
Nt.

---

qui fassi, y en tal cas senyalar Individuo p.a formarla de part [illegible]

It. Que la firmen el S. Antiguer, y Sor Prat al ngrahim al. SS. de la representa

Fiansas als Procuradors.

Los SS. Col y Bertran han report.t à S. del Estat de la Comissio los fou per examinar las fiansas que se exigeixen als Procuradors y donant hipotecas, han pnt. que Cirnet ha renunciat la Procura, que'l Notari Mas afirma à S. que las que presenta Lusies estan tal qual correntes y estarse examinant las de Mansuquer. It. Quedan admesas las de Sola y Onies, y dels demes à discrecio dels SS. Comissionats quedant Mas encarregat de informarse, y fer relacio.

Die 6 Augusti anni 1825 Capitulum extraord.m hora decima matut.a Convocatis Pres. Lleonart.

Lloret. Lumeras. | Atube. Finch.
Puiguriguer. Casa | Draper. Lloret.
Aletta. Pal. Presa. | Bertran

Posesio del Ardiaconat a Sentmanat

Previa relacio del subsindich de haber convidat à tots los SS. Capitulars pnts. en esta Ciutat y de orde del Sor Vic. G.l no obst. Cap. extraord. per donar pocessio del Ardiaconat del Panades que obtenia el Sor Negues al Sor Lumeras en virtut de poder del Y. D. D. Pere Pau de Sentmenat Canonge de la Catedl. de Vich ha emitit el Sor Lumeras la professio de la fe, y juraments acostumats, y en seguida se li ha donat pocessio per medi dels SS. Atube y Draper segons us y practica de esta Sta Iglesia.

Die 8 Augusti anni 1825 Capitulum hora decima matut.a Convocatis Preside Quintana

Lloret. Capdevila Spi. | Atube. Orten. Estalella

Puiguriguer. Lumera. S.
Costa. Prat. Vilella
Pal. Gresa. Frigola.

Flinch. Drapel. Llover
Bertran

Mem.l de Carreras.

Pere Carreras Off.l de la Capbrevació presenta Mem.l à V.S. ab que suplica à V.S. se digne revocar la resolució que prengué V.S. en 20 de Maig y confirma en 15 de Juny del prnt. any ab qual se li senyala mitj duro diari en remuneració de la sua assist.a y treball en la Capbrevació; tornantlo aixís al gose de son primitiu establimt.

R.t: Que se cumpli à lo resolt en los expresats 20 de Maig y 15 de Juny.

Suplicas per Procuras.

Joan Serrat Cont.r y Pere Martir Armengol ab Mem.l à V.S. suplican se digni admetrerlos al servey de alguna de las Procuras que tenen presentit vacants per los Corsos de V.S. donant fiansa.

R.t: Los SS. del Capbrev. y Arxiu cuydaran de encarregar als Procuradors existents los carrechs dels que faltin interin nos fassa lo arreglamt. gen.l en qual se haura raho dels ques judiquin necessaris.

Sobre Colectors.

El Sr. Escalella presenta Llista y fa relació de los Colectors de son districte.

R.t: Comissio als SS. Admors. que presentin una llista en que especificadamt. fassin relacio, é informas de sos respectius Colectors.

Vales R.s

El Sr. Puiguriguer fa prnt. à V.S. que l dependt. del Corredor à qui habia encarregat compres Vales ha tingut reparo de notar lo comprador en Llibre del Gremi de Corredors, y aixís demana si V.S. vol que se endosi allí en nom del Capl. ó de algun de sos Individuos.

R.t: Que se notan à nom de D. Thomas Puiguriguer.

Causa Pia

Feta relacio per lo Sr. Secre.n à tots los Individuos de V.S. p.a sortejar la Causa Pia de Junyent en lo Capl. de abuy se ha tirat la sort, y ha tingut sobre D. Bartholomeu Gresa.

Die 12 Augusti anni 1825 Capitulum hora decima mat.a

Convocatis — Preside Quintana

Llover. Capdevila. Puiguriguer — Almbe. Escalella. Borch

Lumera. Prat. Vilella — Drapel. Llover
Pal. Gresa — Bertran

Sobre presencias al Cor.

Los SS. de la Comissió nombrada per proposar à V.S. las reglas deurian observarse en las presencias per raho de malaltia ó indisposició corporal presentan à V.S. son dictamen ab 6 Capitols dels quals los tres primers en son principi contingut ha estret de la Constitució de esta Sala en 8. de Juliol de 1600 que troba en lo Llibre de Reformacions fol. 16. Los Capitols son los que van aquí [illegible] y quedan units.

R.t: Que se [illegible] ab los termes expresats per la deguda observancia y sen donia à cada capitular una copia.

Sobre indecencias en la Sala y Claustros

El Sr. de Lumeras de Comissio ab lo Sr. Vilella per la vigilancia sobre lo degut decoro en la Sala y Claustros fa prnt. à V.S. observarse varios abusos en una y altra part com de entrar y surtir donas de la Sala ab Cistells y altres indecensias; correr los Claustros y pararse en ells los pobres p.a demanar caritat y fins dins la Sala.

R.t: Que se inculqui novamt. als Monjos que impedescan ab esmero semblans abusos y qualsevols altres que observin dins la Sala apartant del Lloch Sagrat tota indecensia; y los pobres ques posin per demanar caritat à la part de fora los Claustros.

Die 14 Augusti anni 1825 Parlamentum in Sacristia hora decim.a matut.a Convocatis Preside Llenart.

Intimacio de [illegible]

Fran.co Mas y Mas Notari de part de D. Fran.co Felin de la Pena esta à V.S. p.a que dins lo terme de deu dies comparega personalmt. ó per llegitim apoderat al R.t Tribunal à fi de contestar al pedimt. que allí presenta el referit D. Fran.co Felin de la Pena.

R.t: Que passia als SS. Arxivers y Doctoral.

Die 19 Augusti anni 1825 Capitulum hora decima mat.
Convocatis — Praeside Quintana.

Lloser. Lleonart. Capdevila.
Puiguriguer. Lumeras. Prot.
Sitella. Grosa. Frujols.

Albube. Estalella. Boch.
Plinch. Draper. Lloser.
Bertran.

Arreglo de presencias

Llegits los sis Capitols que presenta la Comissió nombrada per proposar à V. S. reglas que deguian observarse en las presencias à Cor per raho de malaltia ó indisposició corporal, y á fi de ques posin en execusió se ha resolt:

R.t: Que se avisi al Bolser per la deguda observancia y que sen passia un Exemplar à cada Individuo de V. S.

Dente de Llauder.

D. Andreu Llauder y Ardcol presenta mem.l à V. S. lo qual manifesta: que respecte de haber proposat, ó demanat un Apoderat de V. S. quel Exp.t paques tots los atrasos de pencions que esta adeutant; suplica à V. S. se digne admetrer per est any las matexas 300 ₶ annuals que acordaren, y la obligació de pagar desde'l proxim any de 1826 las pencions annuals fins à concluir lo atras.

R.t: Que no te lloch la solicitut, y la Comissió que obria à sa prudencia.

Certificació del estat de la salut del Sr. Frujols

El Sor. Frujols presenta à V. S. Certificació de Facultatiu ab que manifesta serli en perjudici de la sua salut la assistencia personal à la residencia del Cor encaraque no canti, particularm.t al mati en atenció de las antecedents circunstancias, y al estat en q.e actualm.t se troba.

R.t: Que presentia Certificació mes especificada per Facultatiu de notori y publich coneixem.t dels mals que pateix expressant cathegoricam.t las horas de Cor à que'l privan assistir, y se confrontará ab lo arreglo se acaba de resoldrer, sobre presencias al Cor, y se accedirá à lo que corresponga.

A Viballer per lo arreglo dels poders

D. Agusti de Viballer desde Valencia en fecha de 19 de Juliol contesta à V. S. haber rebut los poders que tingue à be enviarli; reserva gustos à cuidar alli dels interessos de V. S. esperant se servesca resoldrer si vá à son carrech, ó del Cabildo esser entendrer ab D. Anastasio Fernandez Velasco per ell nombrat per son Apoderat gen.l aparexentli es millor que ho verifiques el Cabildo; com tambe la entrega dels Llibres y documents existents en poder del dit Velasco y en seguida se podria procehir à la revocasió de poders, y presentació de Comptes &c.

R.t: Ques contesti donantli las mes expressivas gracias per lo interes pren à favor de V. S. y condescendint à totas las insinuacions ha tingut à be recordar; ignorantse entretant dels Comptes de Velasco y donantli la noticia competent luego de comunicada à Velasco la de quedar Apoderat gen.l de V. S. D. Agusti de Viballer.

Contestació sobre Catedras.

Los SS. quatre Comissionats per la Contestació sobre la Consulta de la Camara en orde à si convindria destinar Canongias per la ensenyansa del Seminari, despres de haber reflexionat el asunto, y cautelat las dificultats poden objectarse presentan à V. S. el Borrado que's llegeix y queda insertat.

R.t: Moltas gracias als referits SS. per lo treball hi han pres y ques dirigesca ab los expressats termes.

D. Joaquim Aloer suplica à V. S. de part del Sr. Cont.e tinguí à be permetrerli lo us de un Calis de la Sagristia.

Sobre Ornaments de la Sagristia

R.t: Que cuidi el S. Sagristà major de formar nota dels hornaments que cadaun Individuo de V. S. te dels de la Sagristia; y en lo successiu ques franquegin à quim demani, suposant estar correntslas Capellas publicas, y median recibo que dit S. Sagristà recullirá.

Die 22 Augusti Anni 1825 Capitulum hora decima matutina Convocatis = Praeside Quintana

Sp.a Puiguriguer. Lumeras.

Albube. Estalella. Plinch.

Vilella. Pol. Gresa. Crujols. Draper. Llosé.

Gracia de pensions.

Maria Coma solt.ª de S. Genis de Vilassar suplica ab memt. a V. S. se digne ferli una gracia de consideració de las pensions atrasadas de Cort que está devent desde 1791 inclusive, obligantse en est cas pagarlas promptte y de una vegada.

Rt.: Que pasi al Administrador que correspon p.ª informarse y fet ho junt. a V. S.

Rosas.

D. Cayetano de Pallejá y de Graell ab memt. a V. S. suplica seli sian adjudicadas dos porcions de Rosas en la forma que se estila quals deu cobrar com a descendent de D.ª Eleonor de Barbará.

Rt.: Que pasi als SS. Almoiners p.ª informin ab unió dels antecedents.

Die 26 Augusti anni 1825 Capitulum hora decima matut.ª

Convocatis = Presid. Avella. Quintana. Estalella.
Lleonart. Puiguiguer. Planch. Bosch.
Sumerás. Prat. Vilella.
Pol. Gresa.

Papel Sellat

D. Juan de Ayala secr. del Consell de S. M. ab fecha de 3 de Juliol comunica a V. S. haberse dignat S. M. manar nos contrarestir lo dispost en orden lo us del Paper Sellat segons se prevé en lo decret q. incerta, encarregant comunicarlo a las personas de sa autoritat y de quin concorred a la execució; y demanant recibo.

Rt.: Ques contesti quedar V. S. inteligenciat de tot son contingut, y practicar lo que allí se expressa.

Rosas.

Lo Rt. Joseph Vilarrubia ab Memt. a V. S. presenta a la Sirventa Oficial que es, y será a fi de donar curs a la fundació de son Benefici y aixís percebir los dos pans de Rosa o Capdefanla respecte de no haber estat a eixos los motius alegats en altres Memt.ˢ

Rt.: Que pasi als SS. Almoiners unit los antecedents y advertint que las Rosas per la visita del Illm. de Barbastro foren reduidas a dotse lliuras.

Llisencia.

El Sor. D. Pere Avella ab Certificat de Facultatiu presenta a V. S. lo estat escaços y mals de la sua salut decayguda per quals necesita surtir a la Campinya al objecte de expellirlos, lo q. a V. S. suplica.

Rt.: Que está molt bé y V. S. se complaurá en que se restablesca enterament.

Llisencias

El S. Quintana fa junt. a V. S. de part del S. Draper haberse ausentat per uns 15 dias recreationis gra, y tambe per una temporada al rest.ᵗ fi D. Joaquim Llosé, y per tres dias el Sor. Penitencier per sas urgencias.

Rt.: Que está molt bé.

Capbrevació de S. Quinti.

El S. Prat fa junt. a V. S. estar de acort ab los SS. Apoderats de Medinaceli p.ª obrir la Capbrevació de la Parra de S. Quinti si es del agrado de V. S. com altras vegadas se ha practicat.

Rt.: Ques posin de acort los SS. Capbrevadors ab los referits Senyors.

Die 27 Augusti anni 1825 Parlamentum in Sac.ª post Completorium Convocatis = Praes. Lleonart.

Exorto del S. Bisbe.

El Sor. Antiguior presenta a V. S. de part del Sor. Bisbe un Exorto que encarrega llegirse demá en la hora del Ofertori de la Missa major y acompanya alguns Exemplars del mateix p.ª distribuirlos als SS. Capitulars y Dignitats de esta Sta. Iglesia.

Rt.: Ques llegesca demá a la hora sobreexpressada, acusant recibo, y ques distribuescan los Exemplars.

Die 29 Augusti anni 1825 Capitulum hora decima matut.
Convocatis Preside Quintana &
Lloret. Pinguirriquier. Lumeras. Alimbe. Bosch. Bertran
Costa. Prat. Vilella. Pal. Gresa

Gracia de Censos ó Pensions.

D. Joan Coy y Barnola Curador de la menor D.a Josepha Coy y Barnola ab mem.l a V. S. suplica la gracia de la mitat de las pensions esta debent del Cens de lu 17 desde l any 1795 fins al 1823.

R.ta: No te lloch la solicitut, y que passi als S.S. Capbrevadors p.a que se enterin com estan los Lluismes, y obrin conforme á lo resolt sobre gracias en tals petitions.

Llisencias

El Sor. Prat suplica a V. S. llicencia per ausentarse 3 o 4 dies recreationis causa; y el S. Lumeras ab Certificat de Facultatiu la suplica per alguna temporada infirmitatis causa.

R.ta: Concedidas, celebrant lo restabliment de la salut del S. Lumeras.

Subscripcio de la Casa de Caritat

El Exm. S. Capita G.l Marques de Campo sagrado Presid.t de la R.l Junta de la Casa de Caritat oficia a V. S. manifestant que per las actuals necesitats en ques troba aquella Casa havia resolt la Junta formar Subscripcio desde l primer de Set.e fins al 31 de Dbre suplicant a V. S. se digna ser un dels Subscriptors.

R.ta: Ques suspenga per altre dia, y entretant se veura quin giro pren la cosa.

Die 2 Septembris anni 1825 Capitulum hora decima mat.
Convocatis Preside Quintana
Lloret. Lleonart. Alimbe. Estalella
Pinguirriquier. Vilella Bosch. Fluvià
Pal. Gresa Bertran

Partidas de Baptisme

D. Ra el Mas Tirent de Ponent y del port de esta Ciutat ab mem.l suplica a V. S. se digne manar als Sagristans menors de esta Sta Igla traguin las dos partidas de Baptisme que se expressan en la Certificacio que acompanya y en los propis terms.

R.ta: Comes als S.S. Sagristans majors p.a cuidar de ques traguin las citadas partidas en los terms compresos al decret de S. Vic G.l quedant incertat al Llibre de Baptismes.

Grasia de Pencions.

El Sor Spa reporta a V. S. que habent examinat la suplica de Maria Coma hereva del R.t D.r Jph Tirnell R.tor q.e fou de S.t Genis de Vilassar y atesos los informes: ha pres al intent podria ferseli un quart de gracia, salvo millor parer del Cap.l

R.ta: Si la Interesada paga las pencions dany 12 dies, es dir las atrassadas, se li fara un quart de gracia.

Salarys ó millor grasias per la Oposicions.

R.t Prim.o Mas y Fontana Notari ab varios empleats de V. S. en la Sta Igla suplican ab Mem.l a V. S. que habent desempenyat sos respectius oficis en las ultimas oposicions per la dot.l de esta Sta Igla nos'an satisfets en sos corresponents salaris.

R.ta: Que passi als S.S. Comissionats de las Oposicions p.a que examinin lo asunto, y fassin report a V. S.

Cobranssas del Portal.

El Sor Lleonart desitja saber, y demana a V. S. en quin estat se troban las tas francquesas del Portal; sis cobra, ó no.

R.ta: Comissio al S. Cayetano, ab inteligencia del S. Spa p.a que cuidi de tal tal cobranssa, y se li gratificara alguna cosa per son treball.

Mesadas.

El mateix S. Lleonart proposa a V. S. que deuria notarse sobre la partida de cada mesada las quantitats compresas en ella.

R.ta: Ques noti al sobre, per junt, ó enter; y qui vulgui ente-

rarse que s. li franquegi lo Estat general.

Fiansa de Massaguer. El S. Bertran en Comn. ab lo S. Pal reportan à V. S. trobarse corrents las fiansas que presenta Massaguer en abono de sa Procura.
Rt.: Queda aprobat y admesas en los consabats termes.

Pastrim. Los S.S. Administradors del Pastrim donan raho à V. S. de las obras necesarias de fer allí; y juntamt. si V. S. vol quel Arrendamt. se fassa anar al publich subast. ò anunciantho al Diari, participant tambe las mostras queixas tenen del Forner sobre las Bossas &c.
Rt.: Que apar molt be de las obras; y sobre lo arrendamt. à la discreció dels S.S. Admdors, quedantse en salvaguardia per sos cobrams los Cprs.

Die 5 Septembris anni 1825 Capitulum hora decima matut.a Convocatis = Preside Lleonart.
Spa. Puiguriguer — Altube Quintana.
Vilella. Pal. Gresa. — Estalella. Bertran.

Font de S. Llatser. Los S.S. Admdors. del hospital fan prnt. à V. S. haberlos passat un Ofici el S. Capn. Gl. ab qual los recorda lo que se habia tractat temps passat de componerse una font à la Plasseta de S. Llatse la que va à verificarse contant per lo deposit del aygua ab un bassi de la Sala, y que tindrian be hermosejar lo frontis.
Rt.: Fer à la discreció dels S.S. Admdors.

Procurador de Mataró. El S. Spa fa prnt. à V. S. que respecte de no habitar en Mataró el Prdor. de aquell districte podria nombrarse altre allí per las cobransas y Plets, y proposa à Salvador Prat.
Rt.: Queda nombrat per aquell districte Salvador Prat per Plets, y cobransas; y per lo judicial oft. se deixa à la discreció del S. Doctl. valentse del un del ::: y que presti fiansas com esta resolt.

Llisencia. El S. Lleonart de part del S. Prat suplica à V. S. llisencia per ausentarse alguns dies, recreationis causa.
Rt. Concedida.

Die 9 Septembris anni 1825 Capitulum hora decima matut.a Preside Lleonart.
Spa. Puiguriguer. Vilella. — Altube Quintana.
Pal. Gresa. — Estalella. Simó. Bertran.

Subsidi. La Comissió Apca. en fecha de 26 Agost prese als venerables Capitols Colectors que inviten als contribuients morosos del subsidi que en terme de 8 dies paguin lo deute, y finits estos sens haberho verificat se passia als Jutges subdelegats llistas dels deutors morosos demanant en justicia la execusió mes activa y rigurosa; y ho comunica à V. S. per sa intelig. y cumplimt.
Rt.: Come als S.S. Comissionats de la Junta diocesana ab facultats de fixar los 8 dies per lo entes pagó finits los quals presentar llistas dels morosos als Jutges de Reclamació à fi de obligarlos.

Cort Delmes. El S. Rtor. de S. Joan Despí demana à V. S. si estan exempts de pagar delme los que han fet plantadas de arbres y cultivat pedassos de terra à que ha donat lloch lo riu Llobregat.
Rt.: Los S.S. Spa y Doctl. podrán examinarho y resoldrer lo mes convenient.

Llisencia. El S. Estalella demana llisencia à V. S. per ausentarse alguns dies recreationis causa, encarregant ò suplicant al Thomás Puiguriguer tinga la bondat de suplir sas ausencias en la Obra.
Rt.: Concedida.

Die 12 Septembris anni 1825 Capitulum hora decima matut.a Convocatis = Preside Quintana
Capdevila. Spa. Puiguriguer. — Altube. Bosch. Drapes. Bertran.

Dilella. Pal. Gresa.

Llisencia.

El S. Quintana de part del S. Oriol demana llisencia à V. S. per ausentarse alguns dies infirmitatis causa, y presenta Certificacio de Facultatiu.

Rt.: Concedida infirmitatis causa.

Llisencias.

El S. Puigiriguer suplica llisencia à V. S. de part del S. Capdevila per ausentarse alguns dies recreationis causa; igualment la demana per si el S. Puigiriguer, y tambe el S. Spà.

Rt.: Que la disfrutin en suposicio de que no excedescan el nº que esta resolt à causa de recreacio.

Mestre de S. Andreu.

El S. Spà de part del Ajuntamt. y Poble de St. Andreu fa prnt. à V. S. lo molt contents y satisfets estan del bon porte y servey los fa lo Mestre que tenen, y respecte de estar privat de dir Missa per manamt. del Sor. Vic. Gl. esperan que V. S. se interessarà ab dit Sor. per à fi de que li continuàs las llisensias de celebrar respecte de no saberse al rest. Mestre impedimt. algun morale y poder servir de major utilitat en aquella Iglesia.

Rt.: Comissio al dit Spà pª demanarho al Sor. Vic. General, en suposicio de no haberseli descubert impedimt. notable.

Die 13 Septembris Parlamentum in Sacristia hora decima matutª. Convocatus = Preside Lleonart.

Aniversari per Lluis dibuijte.

El S. D. Pere Avella comunica à V. S. haber rebut S. Illma. un ofici del S. Conde Reiset Genl. dels Francesos de esta Plassa, ab qual suplica poderse celebrar dwenores vint. en esta Iglesia un Aniversari per Lluis dibuijte conforme se ha practicat altras vegadas advertint que pagarà los gastos ocorrents; y ho fa prnt. de part de S. Illma. pª que V. S. acordia lo convenient.

Rt.: Comissio als SS. Spà y Puigiriguer pª visitar al S. Reiset

oferintse de part del Capl. en tot qt. puguia contribuir à la formalitat, y lluiment per la desitjada funcio del Aniversari, avistantse ab los Comissionats del S. Reiset per la hora y demes correspont.

Die 15 Septembris anni 1825 Parlamentum in Sacª. hora decima matutª. Convocatis Preside Lleonart.

Representacio del Poble de Badalona à la Camara.

El S. Spà fa prnt. à V. S. tenir presentat que los Vehins del Poble de Badalona han presentat à la Camara una representacio molt vigorosa contra V. S. respecte de no haber accedit à major quantitat per la reparacio de la crema de aquella Iglesia; habent dit S. donat ya avis al Agent de Madrid pª que se posci de vigilancia en el particular, proposa à V. S. si tal vegada convindria instruirlo ab major especificacio enviantli alguns documts. adaptables al asunto.

Rt.: Que se envitu ni al Agent totas aquellas noticias ò documents que judiquin necessaris pª oposarse en lo cas de provehirse sentencia sens precehir informe; y del contrari no formar gestio alguna. Y si el S. Spà adquireix noticias de major consideracio tindra la bondat de demanar Capl. extraordinari; habentse no obstant raho de dit asunto al proxim Capitol.

Die 19 Septembris anni 1825 Capitulum hora decª. matª. Convocatus = Preside Lleonart.

Dilella. Pal. Gresa. Trujols. — Quintana. Bosch. Drapor.

Renuncia de Monjo.

El Rt. Mariano Bruguera Monjà ab meml. à V. S. suplica tinguia à be admetrerli la renuncia de son empleo respecte de trobarse Benefi. de S. Joan de Jerusalem de esta Ciutat, oferintse à V. S. en tot qt. lo consideri util.

Rt.: Queda admesa la renuncia, y els S.S. Obrers que recullin los

los Memorials que presentin assí de informarse dels Subgectes y fer present en Capl. lo que hagin adquirit.

Subsidi Ecclch.

La Comissa. Apca. en fecha de 7 del Corrt. avisa à V.S. haber librat à favor del S. Tesorer genl. del Regne los trenta mil r. v. cobrats del Subsidi Ecclch. per inteligencia y govern de V.S.
Rt.: Contestis quedar V.S. per inteligenciat, y ques pagaran al primer avis de S. Exa.

Suplica per lo Curat de Madiona.

El Rt. Franco. Vidal Vicari de S. Quinti ab Mem.l à V.S. suplica tinga à be nombrarlo per Curat de Madiona qual Parra se troba vacant per renuncia del Rt. M. Joan Vargas, y dit Vidal ha servit per lo espay de cinch anys en clase de Vicari.
Rt.: Que passia als S.S. Adm.dors pa. que se informin del rest. Subgecte y fassin report à V.S.

Die 26 Septembris anni 1825 Capitulum hora decima matutna. Convocatis = Preside Llonart.
Pinquiriguer. Pal. Vera. Trujols = Altube. Quintana. Draper.

Ecónomo de Medióna

Se ha nombrat Ecónomo de S. Quinti de Madiona al R. Franco. Vidal, y en lo Capl. seguent se votarà per lo Curat, vistos ja los informes.

Prodor. de Valencia

D. Antº. Velasco Prodor. en Valencia de V.S. contesta estar promtes per entregar à D. Agustí Caballer tots los documts. y demes concernent à V.S. que tingui en son poder diny. y deys à excepció dels Comptes que no pot realisarho fins que V.S. se servesca aprobar, ò desaprobar los donats ja dels anys 1816, 17, 18, y 19.
Rt.: Que se aguardia al S. Ostan antes de contestar al Prodor. de Valencia.

Prodor. de Mallorca.

El Prodor. de Mallorca Cerdà contesta à V.S. no haber percebit Cens, ni Lluisme algun, y desitja instruccions per activar lo cobro dels dos unitts. que sols sap que te V.S. alli; y juntamt. avisa à V.S. resultar en son poder 24 ll. 5 s. 11 de las que pot disposar qt. be li aparega.
Rt.: Que libri lletra per la tal partida en Mallorca; passia esta Carta als S.S. Oidors de Comptes per que informin si se li deuhen abonar los gastos que supòsa, y se demania al Germa de M. Gabriel las partidas que tenia en son poder rebudas del Prodor. en aquella Isla.

Sobre Vacants

Una Circular de la Direcció Gl. de rendas sobre Vacants.
Rt.: Queda V.S. inteligenciat.

Avis als morosos del Subsidi.

El S. Quintana proposa à V.S. com se circularà lo avis als Morosos del pago del Subsidi.
Rt.: La direcció del S.S. Comissionats, per que verifiquian à costas dels morosos del modo los aparegua menos gravos als mateixos, consultantho ab Mgr.

Capbrevació.

El S. Costa fa present quel S. Advocat Estalella no passa avant en lo judici de la Capbrevació.
Rt.: ~~Que se li passia un Ofici~~

Indisposicions de la salut.

Los S.S. Costa y Trujols presentan Certificacions de Facultatius sobre las sues indisposicions.
Rt.: ~~Quedar V.S. enterat, y se fassia lo previngut en ordinacions.~~

Te Deum per lo 1r. de Octubre

El S. Antiguer fa prnt. à V.S. se resolguia sobre lo Te Deum del primer dia de Octubre per la libertat de S. M. y Rl. familia.
Rt.: Se comissionan als S.S. Pinquiriguer y Draper per conferenciarse ab los S.S. Obrers del Ajuntamt. per si hi haurà Ofici, ò Te Deum sol.

Novals.

El S. Pinquiriguer proposa se fassia un determini sobre Novals.
Rt.: Se acudi al S. Vic. Gl. per evitar las violencias q. se observen, y à mes se posia V.S. de acort ab lo S. D. Joan del Valle assí de fer una representació al Rey, se exigia als Capitols de Cataluña assí de que tambe representian; per tot lo que se comissiona als S.S. Prat y Doctoral.

Die 28 Septembris anni 1825 Parlamentum in Sacrista. hora decima matutna. Convocatis = Pres. Llonart.
Los S.S. Pinquiriguer y Draper Comissionats per avistarse

Tedeum per S. M. y familia R.l

ab los nombrats per lo Ajuntam.t p.a acordar sobre lo Tedeum del dia 1.r de Octubre en acció de g.s per la llibertat de S. M. y R.l fa-
milia reportan a V.S. haberho verificat, y haber manifestat a-
quells S.S. Obrers de part del Ajuntam.t los desitjs de que canta
un Ofici ab la Musica ordenaria y despues lo Tedeum, oferintse
a pagar, ó costejar una 3.a part y algo mes dels gastos ocorrin.
R.t: Ques cantia lo Ofici y despues lo Tedeum ab la musica
ord.a, y Cera com lo any passat, resant despues de prima tot
lo demes com se ha fet altras vegadas a fi de entrar a las deu
y mitja a la funció com esta not.

Die 30 Septembris anni 1825 Capitulum hora decima
matut.a Convocatis. Praeside Quintana.

Llover. Costa. Vilella. Pal. — Altimira. Planch. Draper.
Grebà. Trujols. — Bertran.

Tedeum

Los S.S. Comissionats per arreglar lo cons.t per lo Tedeum ab anuencia
del Ajuntam.t reportan a V.S. haber convingut en posar la materia
musica y Cera que lo any passat, si es del agrado de V.S. oferintse
lo Ajuntam.t a costejar la mitat dels gastos.
R.t: Ques fassia com se acaba de expresar.

Curat de Mediona.

Inseguint la deliberació del dia 26, i del Capl. passat en ques determina de
avisar als individuos existents en la Ciutat p.a proveir lo Curat de
Mediona, y verificat lo avis per lo Subsindich Cayetano, y vistos los infor-
mes separats a la votació, y queda elegit per Curat de Mediona
el R.t Fran.co Vidal antes Vicari de S. Quinti

D. Joseph Pairó Of.l de la Contaduria de esta Provincia respecte de estar
adeutant las pensions de un Censal a favor de V.S. de 3 [illegible] annuals des-
de el any 1816 per quals se li ha trabat execució suplica a V.S. tinga

Suplica de pensions atrasadas.

a be manar suspendrer tota gestió prometent pagar dos pensions per
lo pròxim Nad.l y ainsi tots los anys fins a cubert lo deute total.
R.t: Pagats primer los gastos ocasionats y una tercera part del deute total
condescendeix el Cap.l a que en avant cubresca el deficit pagant dos pen-
sions cada any, y no altram.t

Delmes exems.

El Sr. Costa fa present a V.S. haber vist una Carta del [illegible] dels Marques Santma-
nat en Tarragona ab que [illegible] lo abus en lo paga de delmes exems
per qual el Cap.l podria perdrer considerables en sos respectius interesos.
R.t: Que se anyadeixca el S. Bertran als S.S. Comissionats en est particular
a fi de activar y representar aquí y en Madrid tot q.t judiquin conv.t que-
dant [illegible] autorisats per V.S.

Subsidi

Los S.S. encarregats per V.S. de las [illegible] del Subsidi presentan en borrado
lo modo de [illegible] los atrasos de la Mensa com previ la Comissió Ap.ca
R.t: Admes en los termes que se expresan y ques posi al Diari firmat del
Vicesecretari.

Die 2 Octubris anni 1825 Parlamentum in loco [illegible] per Completo-
rium Praes. Llenart.

Colació del Deganat.

El Sr. Antiguer presenta a V.S. lo docum.t de la Colació per lo Deganat de esta Sta.
Iglesia que ha pres lo Il.t D.r Thomas Roca, y faltant presentar lo Titol de
suplicant per dit Sr. tinguia a be V.S. senyalar dia per la possessió.
R.t: No habent presentat el R.l Titol se servirà el D.r Roca presentar
mem.l al despaig y al Cap.l [illegible] se tractarà de est assunto.

Die 3 Octobris anni 1825 Capitulum hora dec.a matut.a
Convocatis. Praeside Quintana.

Llenart. Llover. Puigurigues. — Altimira. Bosch. Pou.
Costa. Vilella. Pal. Grebà. — Planch. Draper. Bertran.

Separació del Intend.t Frigola.

El Sr. Intend.t Frigola avisa a V.S. en fecha de 27 del [illegible] haber aprobat S. M.
quedas el mateix separat de Intendent de Catalunya.
R.t: Contestis quedar V.S. inteligenciat agrahint lo avis se serveixi passar

Nombram.t del Intend.t de Gayo.

D.a Juan del Gayo particypa á V.S. haberse dignat S. M. destinarlo per Intend.t del R.t y Principat de Cataluña oferintse ab sos serveys.
R.t: Quen contesti oferintse igualmt. y q.e V.S. queda intelig.t de son destino.

Per la pocessió del Deganat.

Se ha tractat sis donara pocessio del Deganat al D.r Riera sen presentar lo títol R.t á V.S.
R.t: Comissio als S.S. Coma, Greia, y Bertran p.a examinar lo dret que V.S. tinga en el particular, y en tal cas sostenirlo ab tot conato.

Suplica de Llussá.

El R. Cura Parroco y Ajuntam.t de Llussa ab Mem.l á V.S. suplicant se digne librarlos aquella partida, ó cantitat que permetin las suas facultats p.a redificar una paret, y teulada, y la yglesia de aquella p.la que presentan ruina [illegible] fondos de que hechar mano, á fi de remediarho.
R.t: Que passi al S. Ecó p.a que se informe de las rendas de Llussá, y ne fassia report á V.S. á fi de contribuir en la part correspondent.

Suplica del Monjo.

El R.t M.a Mariano Bruguera Monjo ab Mem.l suplica á V.S. tinga [illegible] de Sarelans á fi de cobrar major distribucions ab lo altre Monjo.
R.t: Que lo S. Sing.r tinga la bondat de dir al rest.e Monjo que prenga paciencia alguns dies, y se procurará promptament son empleo donantli puntualment una proporcio al Compañy [illegible].

L'Hisenda.

El S. Quintana ab Certificacio de Facultatiu que acompanya suplica á V.S. la presencia á Matines durant lo hivern y dies humits respecte de ser molt perjudicial á la sua salut lo ayre fret y humit.
R.t: Que la disfrutia celebrant se restablesca de sos achaques.

Professio de la Fe del S. Sentmanat.

El S. Coma de part de D. Pere Pon de Sentmanat demana á V.S. si la professio de la fe que feu per Procuratorem basta per lo cumpliment ab que se mana emitirse en presencia del Cap.l; ó si personalmt. deu practicarho
R.t: Que se li diguia ser práctica de esta Igla. que los Dignitats que la han prestada per Procuratorem no la han repetit en persona, ab tot tampoch li exigeix el Ordinari, com fa pnt el S. Sentmanat

Sobre presencias per raho de enfermedat.

El S. Pon fa pnt á V.S. que despues de alguns dies del son regres dels Banys se li entrega lo arreglamt. que V.S. aproba al Acuerdo del dia 12 del passat Agost relatiu á presencias ratione infirmitatis; de consegüent suplica á V.S. donia avis al Bolser p.a que se li donian las distribucions del Set.e per no ser sabedor de la tal resolucio; y com segons Noch demana no tinguia efecte dit arreglo á motiu de presentarse en ell alguns articles confusos sobre quals se ha fet ya algunas objeccions y se reparan algunas dificultats.
R.t: Queda suspés el entes arreglo fins atant que se hagian esentit y aclarit las dificultats se presentan en ell per quals reparar podran entrevenir los S.S. quel componqueren; que se posian de manifest en la Taula las Constitucions al mateix fi; y que se digui al Bolser que donia al S. Pon las distribucions del Setembre

---

Die 7 Octobris anni 1825. Capitulum hora decima matut.a Convocatis = Preside Admbe.

Llover. Spa. Puiguriguer Costa. Quintana Bach. Planch.
Vilella Pal. Gresa. Draper. Llovet. Bertran.

Rossas.

El R. Joseph Vilarrichá ab Meml. á V.S. presenta per percebir las dos rosas en calitat de pobre á Maguia Ribera.
R.t: Queda habilitada p.a percibir las tals Rosas la expresada Ribera en el modo se acostuma.

Sobre allotjaments en Vich.

El M. I. Cabildo de Vich ab fecha de 30 Set.e particypa á V.S. haber representat á S. M. manifestant las equivocacions que patcix aquell S. Correg.r y Ajuntamt. en la que han dirigit p.a q.e los Eccles de aquella Ciutat sufrian lo gravamen de allotjaments, y respecte de judicar vulnerada en est cas la immunitat Eccla.

imitand. S. per si te a be cooperar a la defensa.

Rt: Ques contesti estar V.S. ben persuadit del seu bon zel que igualment lo devora per la defensa de los drets y privilegis Ecclis. o de la Igla: pero que no mira prudent fer gestio alguna en las circumstancias se troba V.S. al pas que queda summamt. agrahit de la intimacio.

Suplica de aumt. de pensio.

Maria Rosa Arto viuda ab Meml. a V.S. suplica tingui a be senyalarli algun aumt. en la pensio que esta disfrutant per alivio de las sevas necessitats.

Rt: Quels SS. Ardevols se serveixcan informar com estan los Censals de la tal pensio a fi de que si pagats los gastos se podria aliviar algun tant a la suplicant se posia en execucio ab report.

Per la Igla de Llosa.

El S. Spa fa report a V.S. sobre la suplica pa. recompondrer la Igla de Llosa; que los delmes y primicia en aquella Parroquia no passan mols de 1500 tt. pagant los carrechs. y que han de existir alli alguns materials que estaban aprompta(t)s pa. recompondrer la Rectoria.

Rt: Ques prenguin coneixements del que los pot costar la obra; y veurer si existeixen materials dels previnguts per la Rectoria y altre die se podra resoldrer y contestar.

Nombramt. de Monjo.

El S. Pinguriguer fa prnt. a V.S. haberse informat dels dos Pretendts. a la Monjia que vaca de gerals tin rebut bons datos de la sua conducta y demes se necessita, y V.S. resolgui la eleccio del qui judiqui mes apte y de son agrado.

Rt: Feta la votacio en secret y habent sortit igual n. de vots per lo un que per laltre queda Comissionat el S. Pinguriguer pa. informarse del major en edat, qui es lo elegit per Monjo ab plena votacio cuydant dit S. Pingr. encarregat de noticiar lo nombramt. al qui recayga.

El S. Costa ab los SS. Grases y Bertran Comissionats pa. examinar lo dret que V.S. tingui a veurer lo Rl. despaig antes de do-

Per lo Deganat

nar possessio a dignitats y Canonges en esta Sta. Igla. reportan: que habent premeditat seriamt. lo asunto judican estar a favor de V.S. lo dret de visar los Rls. Titols antes de donar possessio, y ser esta la practica en esta Igla.

Rt: Que nos doni possessio a ningu, sino presenta primer el Titol, y els SS. de la Comissio que la continuhin sens necessitat de report a V.S.

Al Offici del Alcalde major.

El S. Bertran fa prnt. a V.S. que en atencio de haber exedit altres parts [illegible] ab que el S. Alcalde major demana a V.S. el Proces de la causa que seguia el S. Mansana contra Franco. Cladell en 1808 apar. seria mes prudent la entrega per un favor sens perjudici dels drets de V.S. ab expressio de majors desitgs en complaurerlo.

Rt: Contesti estar prompte el Capl. a la entrega del refert Proces y esperant ocasions de complaurerlo en cosas majors.

Sentencia contra Tarrasa.

El S. Doctl. dona noticia de haberse encontrat la sentencia sobre los delmes de Tarrasa, y ser de parer que se procuria fer expedir un Bandol per medi del S. Capn. Gl. en aquella vila a fi de que posia en execucio la tal sentencia, o Executori; y que el Sor Marques de Sentmanat demana a V.S. Copia de la Sentencia.

Rt: Ques presenti Meml. al S. Capn. Gl. acompanyat del Original Executori (ab devuelta); y que se libri Copia del mateix al Sentmenat a sas costas.

Die 10 Octobris anni 1825 Capitulum hora decª matutª.

Convocatis preside Lleonart.

El Xantre Joan A.

Llicer. Spa. Pinguriguer. Quintana. Arten. Borch. Planch.

Costa. Vidella. Pal. Grau. Draper. Llicer. Bertran.

El Xantre Joan Bequet ab Meml. a V.S. suplica se digne concedirli

Congrua al Xantre Boquet.

latitol de Xantre al efecte de Ordenarse.

Rt.: Que seli asseguraria la Congrua diocesana, expressantli que en cas de inhabilitarse per continuar de Xantre ó V.S. lo jubilás desque per continuar, tenar en altre servey, ó empleo del agrado de V.S.

Nombramt. de Monjo.

El S. Pinquirriquer fa report á V.S. de haber examinat quin dels dos Pretendents de la Mongia es major en edat; y resultant serho Severi Cases, li ha comunicat lo nombramt. de part de V.S. y ell ha promes comensar lo servey per tot lo dijous vinent.

Te Deum.

Los S.S. Comissionats per cuydar dels gastos per la celebració y Te Deum del 1r. de Octubre presentan á V.S. los comptes per si te abe de aprobarlos, á fi de enterdirse ab lo Ajuntamt.

Rt.: Quels arreglin los matexos S.S. Comissionats, y se entenguin ab lo Ajuntamt. pa. costejar la mitat com se quedá.

Procurador de Valencia.

El S. Fivaller contesta á V.S. haber practicat tot lo qe. seli encarregá per Velasco qual S. necesi á tot menos en la entrega de Comptes per no haberseli donat encara el finiquito dels ultims que presentá y no poder arreglar los demes que van compresos, y á fi de poder continuar ab bon exit los interesos de V.S. diu Fivaller q necesita de un Llevador dels Censos y demes rendas corrents.

Rt.: Que pasia als S.S. Arxivers la Nota que enclou Fivaller per confrontarla ab lo Inventari que se enviá dels Llibres y demes documents; y en qt. als Comptes que miri el S. Serú si trobán en los anys 18 y 19; y sino que se li enviá Copia, ó finiquito de ells.

Die 10 Octobris anni 1825 Capitulum hora deca. matutina Convocatis Praeside Lleonart.

Llosel. Spa. Pinquirriquer. Costa. Quintana. Bosch. Flinch.
Vilella. Pol. Freixa. Draper. Llorer. Bertran.

El Editor de la Guia Ecca. suplica á V.S. tinga á be remetreli la lista

Guia Ecca.

ab totts los anys dels Individuos de esta Sta. Catedl., dels de las Colegiatas subjectas á la sua jurisdicció Ecca.

Rt.: Que es contesti y fassi lo de estil.

Comptes de la Sagristia.

Los S.S. Oidors de Comptes fan prnt. á V.S. haber examinat los de la Sagristia desde el Maig del any 1823 fins al mateix del 24 portats per lo S. Lumeras de quals resulta acreditar dit Sor. 170 ll. 8 s. 7.

Rt.: Ques definescan y ques paguin del credit de la Caixa las 170 ll. 8 s. 7 al Acreedor S. Lumeras.

Comptes del hospl. de Sitges.

Los mateixos S.S. Costa y Freixa reportan haber examinat los Comptes del hospital de Sitges corresponents en 5 anys en quals se notan algunas equivocacions ó reparos; y en atencio que un dels dos Admdors. no se ocupa de son encarrech V.S. podria nombrar altre de son agrado.

Rt.: Los S.S. Almoiners que definescan los Comptes á sa prudencia; que se averigui al Admdor. tal si vol continuar en implint son encarrech; y sino, que sen nombri altre segons practica, ó quel nombri qui ha cuydat altras vegadas.

Llisencia.

El S. Draper suplica á V.S. llisencia y presencia per anar á cursar en alguna Universitat á fi de graduarse respecte de tenir ya aprobats quatre anys de Theologia.

Rt.: Comissio als S.S. Bosch, Costa, y Doctoral á fi de examinar si troba exemplar en esta Sgla. que la hagin concedit despues de 25 anys de edat, essent ya Pbro., y haber cursat facultat major, en fi quina sia la practica y quen facin report á V.S.

Llisencia.

Rt. El Sor. Bertran suplica llisencia á V.S. per ausentarse alguns dies recreationis causa.

Rt.: Quela disfrutia ab molt gust en los termes la demana.

El S. Flinch fa prnt. á V.S. quel Prodor. demana noticias del Cabreu que se feu en Mataró lo any 18, ó un Llevador per son govern, respecte de no haberli volgut manifestar tals coneixements lo Prodor. Torres son antecessor.

Prodor de Mataró.

Rt: Comissió als SS. Spa, Dot. y Capmendons p.a resoldrer y executarlo unas que dou perdrer p.a que se efectuhi la entrega per medi de exorto, ó mandato segons judiqui la prudencia dels Srs.

Parlamentum 1

Die 15 octobris anni 1825 Capitulum Extraordinarium hora decima matut.a Convocatis Preside Avellà

Llover. Lleonart. Spa. — Altube. Quintana. Bosch.
Pinguriguer. Costa. Prat. — Flinch. Draper. Llover.
Vitella. Pal. Grasa. Frujols. — Bertran

Feta relació per lo Sub.r dit de haber convidat per orde del S. Vic. G.l al Cap.l extraord.i de aviso á tots los Individuos de res existents en la Ciutat fa part el S. Avellà: que en atenció al recurs que ha presentat á S. Ilm.a el D.r Roca per no accedir V. S. en donarli posessió del Deganat de esta Sta Igla; desitja saber S. Ilma los motius que impedeixen á V. S. donar posessió al ref.t y la resolució que V. S. te ab pendrer. Se escoltá lo asunto, y entes que tant de part del Cap.l com de S. Ilma per medi del S. Avellà se desitja correr en reciproca armonia com fins ara se pasa al contrari y queda

Disputa sobre si donara possessio del Deganat sens presentar ántes lo titol.

Rt: Comissió als SS. Costa, Doct. y Bertran per avistarse ab lo S. Bisbe manifestantli los bons sentiments del Cap.l y desitgs en que de esta correr armoniosam.t y en tota unió ab S. Ilma, y lo molt distant de voler usurpar dret algun ni vulnerad en lo mes minim las suas facultats; sino si solam.t que en atenció de trobarse ser practica en esta Catad.l que el agraciat per S. M. ab alguna Dignitat, ó Prevenda antes de donarseli posessió en ella ha presentat sempre al Cap.l lo R.l Despatx ó titol; desitja el Cap.l no sia interrumpida esta practica que solemniom.t te jurat conservar per ser laudable; y respecte de que el Interesat no ha presentat lo

Nota T. laus

titol se suspes donarli posesió.

Parlamentum in Sacristia die 15 octobris anni 1825 post Completorium: Convocatis Preside Lleonart.

Los SS. Comissionats Costa, Doct. y Bertran reportan á S. haberse vist ab S. Illma, manifestantli los desitgs que prenchiden al Cap.l de continuar com fins aquí en lo mes estreta unió y concordia, distant sempre de alterar lo que es un apice, ni de vulnerar en lo minim las suas prerogativas y facultats; y que sols desitja V. S. lo cumpliment de la practica en esta Sta. Igla de presentar al Cap.l antes de donar posesió á Dig.t ó Prevenda alguna lo R.l Titol ó Despatx; á lo que gustosam.t accedí dient; que manaria se entregues lo R.l Titol ó Despatx al D.r Roca al fi de presentarlo al Cap.l, retornantlo luego despues á la Curia. Se li advertí que si troba algun reparo per lo succesiu estaria lo Cap.l en nombrar Comissió p.a posarho en lo degut arreglo á fi de cortar y prevenir tota disputa en lo vendor; á lo que respongué, que no era necessari, y que bastaba lo resolt. Comissionats per donar la posesió al D.r Roca los SS. D. Jph Llover y D. Jacinto Costa.

Assumpto del Deganat.

Nota T. - Los S.S. Prat y Quintana demanan que sols nota lo seu vot contrari en quant no se acorda dic per donar posesió al D.r Roca

Die 17 octobris anni 1825 Capitulum hora decima matut.a Convocatis Preside Lleonart.

Llover. Ping.r Costa. — Quintana. Altube. Bosch.
Vitella. Pal. Grasa — Flinch. Llover.

El R.t Fran.co Grau ab Mem.l á V. S. suplica tinga abe acceptarli la renuncia de Sagrista de la Capella del Sa-

gramentà motiu de no sufragarlo per raneo dit Emplea.

Renuncia del Sag.^{ta} del S. Olaguer

R.^t: Admesa la renuncia quedant lo Cap.^l satisfet dels serveys te ha prestat per lo espay de ... anys y molt agrahit y la honradez y hombria de be ab que à desempenyat son Empleo.

Suplica

El S. Boch suplica à V. S. tinga à be exhonerarlo de la Comissio per examinar la practica de esta S.^{ta} Igl.^a relativa à concedir llicencia y presencia per anar à cursar en alguna Universitat &c.

R.^t: No accedeix el Cap.^l à la proposicio; si sols que diguè al S. Draper que si sap alguna Constitucio ò practica favorable p.^a concedirseli las expresadas llicencia y presencia que la comuniqui com à Interesat lo Suplicant à la entera Comissio.

Die 24 Octobris anni 1825 Capitulum hora decima mat.^{na}

Convocatis = Præside Quintana.

Lloret. Llenart. Pinyol. Costa. Vilella. Pal. Gresa.

Altube. Boch. Estalella. Flinch. Draper. Lloret.

Renuncia y Suplicas per Monjo.

Severi Cases Monjo ab Mem.^l suplica à V. S. tinga à be admetreli renuncia de la Monjia per trobarse faltat de salut p.^a desempenyarla: varios Pretendents presentan mem.^{ls} per la mateixa.

R.^t: Admesa la renuncia de Casas y los Mem.^{ls} que passin als SS. Obrers rebuts lo del Vicario ... p.^a de informarse, y fer report à V. S.

Lo mismo

D. Joan Ferrer y Albarada ab Mem.^l à V. S. suplica la major gracia que sia possible per passar avant la venda de un Corte y pesa de terra citas en los termes de S. Andreu y S. Joan de Horta.

R.^t: Que passi als S.^s de la Capbrevacio p.^a arreglarse à la gracia regular.

(Ut S.)

Die 27 Octobris anno 1825 ~~Capitulum~~ Parlam.^{tum} hora decima matut.^a Convocatis = Præside Altube

Sermo de S. Seve

El S. Boch de part del S. Don ... fa pnt. à V. S. trobarse impedit p.^a predicar lo Sermo de S. Seve, y considerava seria del agrado de V. S. per desempenyarlo al P. Lect.^{or} Tora.

R.^t: Queda V. S. enterat, y aprova molt be la substitucio del Lect.^{or} referit.

Die 29 Octobris anni 1825 Parlamentum in Sacristia hora decima matut.^a Convocatis = Præside Avella

Festa de San Carlos.

El S. President fa pnt. à V. S. que el S. S.^r Frances Condre Beset envià à S. Illma. un Decan manifestantli son desitgs de que's fes en esta Cated.^l la funcio ~~que~~ en lo dia de S. Carlos com en lo any passat lo dia de S. ~~...~~ Luis y ho comunica à V. S. per si te à be nombrar Comissionats p.^a posarse de acort ab los nombrats per dit S. Gen.^l

R.^t: Cuydin los S.S. Obrers de entendrerse ab los tals Comissionats per dita funcio.

Die 31 Octobris anni 1825 Capitulum hora decima matut.^a

Convocatis = Præside Avella.

Lloret. Llenart. Spa. Pinyol. Costa. Prat. Vilella. Pal. Gresa.

Altube. Estalella. Flinch. Lloret. Bertran.

Ofici de D. Man.^l de Ybarra

D. Man.^l de Ybarra ab Ofici del 22 del cor.^t demana à V. S. se serveixca enviarli una relacio dels alous que V. S. te en lo territori de esta Ciutat y termes de S. Andreu, S. Marti ab expressio dels posehedors y extensio de las terras de cadaun &c.

R.^t: Que passi à la Comissio que deu entendrer sobre est particular.

R.^l Cedula sobre Manda pia forsosa.

D. Joseph de Ayala Sec.^{ri} del Consell Supremo dirigeix à V. S. una R.^l Cedula per la qual S. M. se serveix manar que continuhi la Manda pia forsosa imposada sobre tots los testaments &c. y p.^a V. S. ho comuniqui à las personas que depengen de la sua autoritat per la observ.^a avisant rebo.

R.t: Conteste's manant recibo de la cedula quedant V.S. en donar lo cumplimt. corresponent en la part li toca; que passi la cedula al Arxiu y la carta remissiva en la Secretaria.

Pocessio del Benefici de S. Marti.

Lo R.t Manl. Unguet ab Memorl. à V.S. suplica, que habent ya obtingut la Canca. Colacio del Benefici baix invocacio de segon de S. Marti fundat en esta Sta. Igla.; com consti, ningu ab manat de la poria en pocessio segons costum. El S. Notari major de la Curia Eccta. presenta à V.S. el correspt. docum.t ó Certificacio en fecha de 21 del corrt. ab que consta haber donat Canca. Colacio del expresat Benefici el Sr. Vic. Gl. D. Pere Avella al referit R. Manl. Unguet.

R.t: Que's donia pocessio del enter Benefici al R.t Manl. Unguet segons practica de esta Sta. Iglesia.

Llumine.

D. Franc.o Bibas Secrt. del R.t Acuerdo ab Ofici en fecha de 26 del corrt. participa à V.S. haber accedit S.E. à la suplica de V.S. en 5 de Agost ultim dispensant lo deposit en la Taula dels Comuns de la part del Llumine per raho de venda feta per lo Y. Capt. à Miquel Sadó.

R.t: Que passi ab unio dels antecedents als S.S. del Capbreu; y ques tingui present per lo succesiu.

Elecció de Monjo.

D. Felix Estalella reporta à V.S. haberse informat dels 3 Pretendt. à la Mongia vacant, y apareixerli que reunció millors circumstancias el Escola Major de S. Just Franc.o Verdaguer; se passa à la votacio y queda elegit per Monjo Franc.o Verdaguer.

Procdor interino de la Bolsa Comuna

D. Pere Avella fa mnt. à V.S. que en atencio à la enfermedat del R. Ricon Procdr. de la Bolsa Comuna que presenta ser de algª duracio per qual no deixara de sentir V.S. la sua falta respecte als interesos; apar o seria convt. que V.S. ames provid. pª nombrar altre que desempeña sus encarrechs.

R.t: Que da nombrat Procdor. de la Bolsa Comuna durant la enfermedat del R.t Ricon el R.t Susias; y encarregat D. Thomas Spa de comunicar esta resolucio al referit Ricon.

Tochs de Campanas.

El S. President proposa à V.S. que en atencio de haberse nombrat un nou Monjo convindria se tornessen arreglad los tochs de Campanas com antes.

R.t: Comissio als S. Obrers per cuydad de ques posian en arreglo y observancia com antes el modo de fer los tochs especialmt. los de la Salada, y de suprimir si algª mitja hora se judica superflua el tocat, verificantho en la sequent ab aumt. continuo que puga servir de prevencio à V.S. y com de Rellotge.

Die de tots Sants Vespres à las 3.

El S. Lleonart fa prnt. à V.S. que habentse remplasiat lo numero de Capitulars, ó Individuos de V.S. podrian cantarse las Vespres, Matines y Laudes de difunts lo die de tots los Sants com se practicaba antes.

R.t: Ques canten com antes los Vespres, Matines y Laudes de dif.ts y que se entri à Vespres à las tres de ma, continuantse esta hora en tot lo Hivern.

Sagrista de S. Olaguer.

El mateix Senyor fa prnt. à V.S. tenir que ponderarse alguna resolucio sobre el Sagrista de S. Olaguer Grau, ó aumentarli el salari, ó donarli alguna Procura ab que poderse subvenir habent raho de que fins ara ningu demana per tal Empleo, y el resp. desitja passar à Sta. Maria ans tardar.

R.t: Ques vegi el Sor. Sotti ab dit Grau à fi de investigar la sua pretencio cas de quedarse en dit Encarrech de S. Olaguer, fent repors à V.S.

Die 2 Novembris anni 1825 Parlamentum in Sacristia hora decima matutª. Convocatis. Pres. Lleonart.

Sobre los Bens de Nadal.

D. Antº Cifuentes ab Ofici als S.S. Comissionats de la Bolsa Comuna de esta Sta. Igla. demana que cuydin de satisfer lo dret de amortizacio del 25 per cent corrept. à las varias adquisicions dels Bens de D. Ramon Nadal que ab Certificacio librada als 25 de Nove. de 1820 per lo Escriba D. Josep Plana consta haber passat à favor de V.S.

R.t: Ques deixa est assumpto per lo Capitol vinent.

D. Juan Mirabe recorda à V.S. las disposicions deuran pendrerse lo die de S. Carlos sobre lo Ofici Divi, y si's resara la Lletania després

Die de Carlos. de Nona, o sis declarada.
Rt.: Matines, Laudes y Prima resadas, y que s digui la Lletania després de Nona.

Die 7 Novembris anni 1825 Capitulum hora decima matt.
Convocatis = Preside Avella
Llover. Lleonart. Capdevila. — Altube. Estalella. Bosch.
Puiguriguer. Vilella. Sal. Gresa. Frigola. — Plinch. Llover. Bertran.

Suplica de plassos per un deute

Pere Anyella Pastor nat.l de Sans ab Mem.l a V.S. demana se li digne a grado concedir [illegible] per cubrir lo deute de 472 ll. 18 s. que pasats en qualitat de fiadors de Felip Ramon y altres son deutors a V.S. prometent pagar cada any cinquanta lliuras cas de aplasarlos any V.S.
Rt.: Admesa la oferta de pagar cinquanta lliuras cada any fins a ser extinguit lo tal deute; satisfent igualm.t los gastos ocasionats fins aqui; y quedia en rehenes el Memorial.

Limosna.

El Rt. Miquel Ozet Pbre ab Mem.l a V.S. presenta p.a disputar un van de Nossa y cap de taula (a qual limosna suposa tenir dret per lo Benefici que obte baix invo.n de Corpore Christi) a Maria Chiqpobre.
Rt.: Que passe als SS. Almoyners a fi de examinar a fondo si el Cap.l posehira alg.n dret a lo que demana.

Sagristà Gran.

El Sor. Seri fa relacio a V.S. de haberse enrahonat ab lo sagrista de S. Olaguer investigant son modo de pensar en orde a quedarse o pasar a Sta. Maria; y desitjant quedarse en esta Sta. Igla. ha manifestat no tenir ab que subsistir, o que necesitaba a lo menys lo salari de unas 150 ll. q.ls suplica a V.S. tinga a be concedirli; que altrament tindra que ausentarse y deixar lo encarrech.
Rt.: Esta molt be que l deixi, y marxi; que s donan veus per un altre, y si podia ser Sacerdot a fi de poder cumplir ab tota exactitut lo encarrech de Sagrista de S. Olaguer que de necesitat requireix subjecte capas per poder administrar la Comunio.

Llicencia.

El Rt. M. Joaquim Bosch ab mem.l a V.S. suplica llicencia per pasar uns 8 dies a la sua Patria.
Rt.: Concedida, deixant substitut a satisfaccio del Sor Secretari.

Assumpto sobre Subsidi Eccth.

La Comissio Apost.ca del Subsidi Ecch. en fecha de 27 Octubre reconve al Cap.l de la poca diligencia ha practicat en activar lo cumpliment del Subsidi Ecch.; o per lo menos de no haberlo avisat per posarse a cubert ab aquella Comissio cas de no haber estat omis; insistint al mateix temps que lo seria forsos alsar la ma en las execucions y ademes avisant cada vuyt dies lo resultat de las diligencias.
Rt.: Que contestin los SS. de la Junta manifestant las dilig.s que ha practicat fins ara el Cap.l posehit de zel per lo millor servey de S.M.; donant rahó del estat de la cobransa, y de las dificultats que han causat lo retardo, perdent empero aquella Comissio de que se activaran diligencias al efecte, y se avisara el resultat cada vuyt dies.

Die 9 Novembris anni 1825 Parlamentum in Sacristia post Completorium Preside Lleonart.

Die 11 Novembris anni 1825 Capitulum hora decima matut. Convocatis = Preside Quintana
Lleonart. Sen. Puiguriguer — Altube. Estalella. Bosch.
Prat. Vilella. Gresa. — Plinch. Llover. Bertran.

Lluisme

Maria Vives Vehina de Mataro ab Mem.l suplica a V.S. se digne ferli la gracia de concedir lo lluisme per lo excesiu preu en que suposa ha comprat una Casa en lo Carrer nou de aquella Ciutat.
Rt.: Lomes als SS. del Capbreu per arreglarse a las resolucions fetas que son de no concedir gracia alg.a en semblants peticions.

El Rt. Man.l Olaguer Benef.t de esta Sta. Igla. ab Mem.l a V.S. supli-

Examen de cant del Mr. Enriquet.

... se serveca ... disposicions corresponents a fi de ser examinat de Cant, y poder lucrar las distribucions del Chor a motiu de haber ja residit tres dias seguits.
Rt: Se ha examinat de cant plà, queda aprobat y admes a las distribucions de esta Sta Iglesia.

Llicencia.

El S. Lleonart demana llicencia a V.S. per ausentarse alguns dias recreationis causa.
Rt: Que la disfrutia com la suplica.

Comissio del Subsidi.

Los S.S. de la Comissio del Subsidi fan relació a V.S. de las diligencias han practicad per recullir lo total corresponent als anys 23 y 24; lo que no se ha lograt encara per la morositat de alguns colectors, y molt mes per la dels deuchs que casi ninguno se ha presentat: ab tot dirent eran promptes adonar llistas dels uns y altres per q. V.S. las dirigeixa als Jutges de reclamacio.
Rt: Que formin llistas dels morosos los S.S. de la Comissio y que passin als Jutges de reclamacio y aixi com se vagi cobrant ques donia avis a la Apostolica.

Renda de pensions.

El S. Prat fa pnt. haberse ocupat los S.S. Arxivers a fi de posar corrt. la renda de pensions de Capellanias y del Pastiment; y vistos los molts atrassos de unas y altres, y haber trobat que en certas epocas V.S. ha reclamat las pensions atrassadas no sols als Rtors existents si tambe despues de morts a sos hereus concedint no obstant alguns gracias, com desitja V.S. se portian en lo successiu.
Rt: Ninguna gracia als Rtors existents; que se acudi als hereus dels passats, y en cas de bona armonia sels faria la gracia ben vista a dits S.S. pero si son renitents tampoch ninguna.

Document per lo Comú de Badalona.

El mateix S. Prat demana a V.S. que se recullen per la Secretaria tots los documents de Badalona a fi de preservarse per un fort y llarch recurs q. ha fet dita Vila.
Rt: Que per medi del Sor Secretari se proporcionen al Sor Dort. per lo fet de Badalona, tots los documents pertanyents a aquella Poblacio.

Prodors ad lites.

El S. Estalella fa pnt a V.S. que temps passat a motiu de la Enfermetat y poca actividat dels Prodors ad lites de V.S. se encarregá al S. Dort. tingues la bondat de parar la vista y presentar a V.S. als q. ben vist li fora per lo desitjat desempenyo. El S. Dort. li apar podrian desempenyar un tal Lafont, tal Guitart, y altre Font.
Rt: Quedan nombrats per Prodors ad lites los expressats Lafont, Guitart, y Font, y encarregat el Notari Mas de comunicarlos esta resolucio de estendrer los poders.

Die 12 Novembris anni 1825 Parlamentum in Sacristia hora decima matutª Convocatis. Præside Lleonart.

El Sor Presidt comunica a V.S. lo escandalos robo que se ha observat en ma-

ti del Globo y vaset del Sacrari de la Capella de S. Olaguer a fi de que V.S. prenga las providencias li sian ben vistas contra un tal atentat.

Robo del Globo de S. Olaguer.

Rt: Cuydin los S.S. Obrers de averiguar, o rastrejar si podria venir en coneixement del Sacrilech delinqüent, y comunicant lo fet a S. Illma per las providencias oportunas tingan que pendrerse.

Die 12 Novembris anni 1825 Parlamentum in Sacristia hora decima matutª Convocatis = Præside Lleonart.

Del mateix assumpto.

El S. President diu a V.S. haber convocat a Parlamt. per alguna cosa que D. Thomas Puiguriguer desitja exposar. Lo Sor. reporta a V.S. haber comunicat los S.S. Obrers al Sor Bisbe y a D. Per Avellà lo robo que ayr se observa del Globo y Vas del Sacrari de S. Olaguer a fi de pendrer las providencias que V.S. insinua y dits S.S. judiquin oportunas. Se ha donat ya avis al Sor Regent y apar seria tambe del cas se oficiés al S. Intendt. de Policia o com millor aparegua a V.S.
Rt: Que se passia inmediatamt. ofici al Sor Intendt. de Policia com acaban de indicar los S.S. Obrers.

Die 14 Novembris anni 1825 Capitulum hora decima matutª Convocatis = Præside Avellà.

Llosed. Capdevila. Spa. Costa. / Prat. Vilella. Pal. Gresa. Trujols. — Altube. Quintana. Estalella / Bosch. Plinch. Llosed.

Musichs.

Agusti Parys y Joan Vilanova ab Meml. a V.S. suplican tingui a be socorrerlos ab la part sia del axu agradosa per Nadal y S. Joan, dels salaris que suposan no haber percibit en cinch anys de la Guerra de Independencia en que trobaban Musichs de la Capella de esta Sta Iglesia qual gracia V.S. los concedi en lo any 15 segons explican.
Rt: Comés als S.S. de la Comissio per pagar deutes a fi de q. examinin lo tal deute, la resolucio que dicthen del any 15, y fer report a V.S.

Suplica.

Man.l Carreras ab mem.l à V.S. suplica se dignia manar al Notari Mas li facilitia Copia de una Escriptura de venda otorgada à favor de V.S. per un tal Boada Pare, y fill.

R.ta No ti lloch la mem.l en paper comu

Llicencia.

El S. Mir.e Ruiz demana llicencia à V.S. per ausentarse alguns dies recreatius conva

R.ta Que lo diu à favor en los termes que la demana

Sobre Noval.

El S. Prat fa pnt. à V.S. haberse reunit un gran numero de Particeps de delmes y haber format Comissio p.a representar y fer las gestions necessarias per la defensa dels Novals, de qual ha quedat nombrat Individuo en unio de dos mes Eccles. y corresponents Seculars

R.ta Moltas gracias al S. Prat y demes S.S. ben persuadit V.S. que tindran la bondat de continuar dits S.S. ocupantse en un negoci de gran interes, y del major agrado de V.S.

Die 24 Novembris anni 1825 Capitulum hora decima matut.a

Convocatis = Praeside Lleonart.

Arribo dels SS. Bisbes

El Sor President fa pnt à V.S. el arribo dels SS. Ill.ms Bisbes de Gerona y de Mallorca en esta Ciutat a fi de pendrer V.S. las disposicions acostumadas p.a visitarlos.

R.ta Comissionats los SS. Estalella y Enriquez per visitar de part de V.S. los expressats SS. Bisbes.

Die 25 Novembris anni 1825 Capitulum hora decima matut.a

Convocatis Praeside Quintana.

Capdevila. Lumeras. Vilella. Bosch. Plinch

Pol. Grosa.

Rosas.

El R. M. Mig.l Oller Benef.t presenta mem.l à V.S. acompanyat de una Certificacio de la pobresa de Maria Elias p.a poder percebir las dos Rosas.

R.ta Que passia als SS. Almoyners à fi de examinar la tal Certif.o y fer report à V.S.

Suplica de Musichs.

Jaume Sanromà Musich ab Mem.l à V.S. suplica se dignia satisferli lo de son agrado per lo que rebia de atrasos en haber desempenyat algun temps las oblig.s de Organista en la Guerra de la Independencia.

R.ta Que passia à la Comissio de deutes y atrasos per examinarlo

Esmena de una Partida de Baptisme.

Joan y Teresa Torre suplican à V.S. tinga la bondat de manar que en la partida de Baptisme de Joan, Jph, Man.l Torre continuada en los Llibres de esta Sta Igla se suprimesca la expressio de Pares incognits, y se diga fill leg.m y nat.l de Joan Torre mestre de casas y de Teresa Vinda conforme al Auto que acompanyan del S. Vic. G.l D. Pere Avella en fecha de deu del Corr.t

R.ta Cuydin los SS. Sagristans Majors se donia cumplim.t en ell per medi dels Sagristans menors

Sobre el Procur. y Ag.t de Madrid.

El S. Doct.l fa pnt à V.S. tenirse alguna noticia de haber firmat la pretensio de Badalona contra lo Capl. lo Advocat de V.S. en Madrid, y apar deuria pararse tambe la atencio en la poca actividat y de[illegible] del S. Agent de alli en no haber donat avis algun de dit asunto.

R.ta Que obrin à sa prudencia los SS. Arxivers y Doct.l sobre lo asunto de Badalona tant aqui com en lo correspon.t à Madrid sobre Advocat y Agent removentlos si ho judican convenir aixi.

Lluisme per una Venda.

El S. Plinch fa pnt à V.S. tenirse noticia de una venda de 8 mojadas de terra en lo Mas Gonsalgo de la Parra del Prat quals se presum corresponen al Capl. y se oferiex dit S. ab lo S. Doct.l passar alli per investigarho.

R.ta Que passin pues alli dits SS. à fi de ahorrar gastos; que obrin à la sua discrecio junt ab los Experts de que judican valerse per la entera averiguacio.

Die 26 Novembris anni 1825 Capitulum hora decima matut.a Convocatis = Praeside Alsibe

a favor Leonart Capdevila Span. Estadella Planch. a fav.
Puig Lumera Sant Vilella Pal. Grad.

Sup.ta de una lletra

Manllarrera ab Mem.l à V.S. suplica tinga à bé manar se li donia copia de una lletra de Venda que los Pare y fill Benda otorgaren à 3 Agost de 1792.

R.ta: Pues doni copia per medi del Notari seguns practica.

Capbrevació de Medina

Los Ills. del Capbreu en atenció de estar oberta la Capbrevació en Medina junt ab Medinaceli representan à V.S. per Advocat à un tal Dr. Torello y per Procurador Dr. Joseph Coll y Dispell si son del agrado de V.S. y Notari Mag. Torello.

R.ta: Quedan aprobats per la Capbrevació de Medina los referits Coll, y Torello.

Visita al S. Intend.t de Policia

El Sr. Albert fa pnt. à V.S. que havent arribat en esta Ciutat el Sr. Intend.t de Policia podrà V.S. pendrer las disposicions de son agrado p.a passarli a fer visita.

R.ta: Quedan encarg.ts per visitar al Sr. Intend.t de primas Span. y D. Joaquim Llorens

Disposició del Canonge Becar.

D. Joseph Llorens fa pnt. à V.S. la disposició del S. Canonge Becar després de la mort de la Urna de plans de las 100 tr. de pensió; 60 de las quals, per fundacions, 30 per la illuminació y altras 30 per distribuir als assistents a las vetllas del Monument.

R.ta: Pues cumpli la disposició del modo que previnia el difunt Bacar.

Revocació de poders de Arajol.

El Sr. Prat fa pnt. à V.S. tenirse que promourer alguns plets à fi de sostenir las rendas bastant perdudas y ja de V.S. à qui influeix no sols la poca activitat y dilig.a de la Procurador en especial del Arajol que dona motius de desconfiansa segons indicis comunicats à V.S.

R.ta: Pues revoquen los poders de Arajol y se recullin per lo Notari tots los documents que estan en son poder passantlos immed.t al Arxiu, y quedant tot cor.te se li satisfarà tot q.e acredita

Die 29 Novembris anni 1825 Parlamentum in Sacristia per Compl. torum Preside Leonart.

El Sr. Presid.t fa pnt. à V.S. haberlo enviat à buscar el Sr. Bisbe ab recado de tenir el pena con que parlarli; y habentse presentat digué S.I. la moda molt antigat contra el Cap.l perjudicantse ab grans abusos y que digues si volian conti armo-

D.n Nicolas Simon Labrós condecorado con la cruz de distincion de Fernando 7.º aprovatum pro Rege et Regia Notaris mayor de la Curia Ecca. de la Ciudad y Obispado de Barna.

Certifico: Que con fecha de nueve de los corrientes el Ilmo. Señor D. Pablo de Sichar Obispo de esta Diocesis, en uso del derecho de devolucion que le correspondia en la vacante por fallecim.to del Pbro. D. Nicolas Roig y Sala del Beneficio designado bajo el numero veinte y nueve del nuevo Plan Beneficial de esta Yglesia ~~que comprende los Beneficios~~ quinto de San Juan y el de San Paladio fundados en la misma, hizo el nombram.to y la canonica colacion del espresado titulo à favor de D. Lorenzo Cattaneo Clerigo. Y para que conste à solicitud del interesado doy la presente firmada de mi mano y sellada con el de esta referida Curia en Barcelona à veinte y uno de Noviembre de mil ochocientos veinte y cinco.

Nicolas Simon Labrós
Not.

nidant, ó no, y com es que no se donaba pocesió del Benefici del Benefici de S. Pallari unit al de S. Joan al Clergue Lorens Castaneda, habentse ya entregat la Colació per medi del Notari [illegible].

[margin: ...cesió del Benefici de San Pallari]

R.: Que tinga la bondat el Sr. Presid. de manifestar al S. Bisbe que lo Capítol may creu haberli donat lo mes minim motiu de resentiment ni de deptar de voler correr ab armonia; si solo que esperaba Mem.l del Agraciat explicant la forma de seguir la practica que no consent variar: y habentse presentat en est acte lo Mem.l de Castaneda en que demana pocesió del expressat Benefici se ha resolt=

Que se li dona immediatam. pocesió del expressat Benefici segons practica de esta Sta. Iglesia.

Die 6 Desembris anni 1825 Capitulum hora decima matut.ª convocatis Presid. Alturde
Spa. Penguiriguer. Costa. Salella . . . . Estalella. Bach. Pinch
Pal. Saera . . . . Lloses. Bertran

[margin: ...obre Aragol.]

El S. Fran.co Xavier Aragol ab Mem.l á V.S. y Copia que acompanya de la renuncia de Poder en nom dels Sindichs de Villgorguina contra los Almoyners de D. Ramon Nadal, Guloray y Ferer, c. Mes. Admdors. de la Bolsa Comuna á motiu de ignorar ser est lo motiu per q. V.S. se resolt se li revoquin los poders, recullir los documents que estan en son poder, y satisferli q.t acreditia, manifesta á V.S. la sua involt.ª inadvertencia en lo tal fet que retracta, y se ofereix á emplearse en servey de V.S. suplicant se digne prendrer en consideracio la sua ingenua exposició y fer de ella lo degut merit.

R.: Queda est asunto p.ª tractarse altre die en que se espera assistiran los SS. q. foren proposicio en lo Capl. passat sobre est particular que podran explicar y V.S. ab major seguretat, é inteligencia resoldrer lo convenient.

[margin: ...Arrendaments.]

El S. Pres. fa prnt. á V.S. que tal vegada convindria nombrar alguns SS. p.ª conferenciarse sobre los Arrendaments q. V.S. tinga á be fer, y Celebrar q. judicaria punquin quedarse.

R.: Los SS. D. Joseph Lloses, D. Thomas Penguiriguer ab los SS. Admdors. cuydaran de que vagin per Arrendamt. las rendas de V.S.

Concepcio. | D. Joan Altube per lo Rt. Junias suplica a v.S. tinga a be senyalar die per rebrerla Confraria de N. Sra. de la Concepcio.

Rt: Queda senyalat lo Dilluns vinent per rebrerla.

Sobre el Subsidi Eccleh. | El Sor. Seori suplica que per lo Notari del Trib. de la Subdeleg. del Subsidi en lo die 25 de Novbre. ultim se li notificà lo Auto y despatx mandatori per lo pago dels deutors morosos en los termes que diu la copia que exigi dit Notari y aqui se inserta despues de llegida a v.S. per lo mateix Seori.

Rt: V.S. se dona per enterat; passia per sa intelig. y govern als S.S. comissionats del Subsidi y adelantia la Colta los gastos al tenor de la taxacio feta per dit Tribunal en q. sia asseguible dels fondos del 3 per cent que abona la Comisio Apca. # V.S. en defecte de altres, recobraran los adelantaments adelantats dels mateixos contribuients morosos a qui vingan repartits dits gastos; pero com V.S. es responsable dels caudals distribuits per la Junta Diocesana los S.S. Comissionats per la Colta a la brevedat possible donquin compte a V.S. dels que desde la exaccio del Subsidi de 30 millions fins al die li hajan vingut a carrech de la Colta segons los repartiments fets per la Junta Diocesana, dels que en virtut dels mateixos se hajan cobrat, y entregat a la Coml. Apca.; dels que no se hajan cobrat, y cobrats no se hajant entregat a S.E.; y de consegüent deuhen ferse existents; y finalmt. donin raho dels abonos corresponents a la Colta del Subsidi en raho del 3 per cent que sobre los cupos senyalats a la Dioceci te firmats la Coml. Apca. per los gastos al tenor de la clarificacio que de ells fa S.E. en sas instruccions circuladas desde lo origen de la sua creació; a quals efectes se notifiqui per Secretaria aquesta resolucio als S.S. comissionats. # y sino dels caudals de la Colecta o dels de V.S.

Die 4 Novembris anni 1825 Parlamentum in Sacristia hora decima matut. Praeside Avella.

Prohibicio de Llibres. | El S. Vestiguior presenta a v.S. un Ofici de S. Illma. acompanyant un Edicte de prohibicio de Llibres pª que V.S. se serveixa disposar se publiqui y fixi en esta Sta. Iglesia.

Rt: Que se publiqui lo tal Edicte en la hora del Ofertori de la Missa major avuy, y fixi despues en lo lloch acostumat.

Die 5 Decembris anni 1825 Capm. hora decima matut. extraordm. Convocatis Praeside Lleonart.

Lloret. Spa. Puigr. Lumeras. — Estalella. Borch. Planch.
Prat. Vilella. — Lloret.

Visita dels Majorals de la Concepcio | Los S.S. Admindors. de la Confa. de N. S. de la Concepcio han fet a V.S. hui la acostumada visita ab totas las ceremonias de Estil. Concedida la Gracia de Tos. &.

Die 9 Decembris anni 1825. Capitulum hora decima matut. Convocatis Praeside Avella.

Lloret. Spa. Puiguriguer. Lumeras. — Quintana. Estalella. Borch. &
Vilella. Prat. Gros. — Lloret.

Subsidi. | La Comisio Apca. en feha del 1r. corrt. participa a v.S. haber librat a favor del Tresorer genl. y a carrech de v.S. la quantitat de setse mil rals Vn. efectius a compte del Subsidi dels deu millons, a fi de que disposia se paguin ab la deguda exactitut.

Rt: Queda V.S. inteligenciat, y que se paguin la tal partida.

El S. Seri. de Gracia y Justicia D. Franco. Tadeo de Calomarde en feha de 30 de Novembre ultim manifesta a V.S. de Rl. ordre: Que desitjant

Assumpto de Catedras.

S. Ill. completat la ensenyansa de la Sagrada Theologia en los Seminaris conciliars se serví resoldrer, que los R. R. Il. Bisbes lo informassen si seria convenient aumentar al nº. dels Canongez de Ofici fins à sis, y que per aixo se cediria el dret a presentar las primeras vacants que occorriessen com S. Ill. ho verificaba ya. A qual consulta diu haber respost el Rt. Il. Bisbe de esta diocesis N. I. Ilm. en fecha de 9 Novre. ultim, que desde luego cedia el dret que podia tenir à presentar las primeras vacants, per tenir dit objecte, pero que el Capl. dona per torn las prevendas que vacan en los 4 mesos ordinaris, y no podrà conferirlas el que està de torn à qui vulgui com ho ha fet fins ara. Y enterat de tot S. Ill. se ha servit resoldrer ho manifestas à V. S. pera que a la brevedat possible digà el Capitol si cedirà del dret que te à presentar las primeras vacants que occorrian en esta Sta. Igla. destinantlas à la ensenyansa de la Theologia en el seminari Conciliar.

Rt.: Queda senyalat per Capl. extraord. divendres proxim vinent pera tractar dit assumpto, y entretant V. S. podia pendrer las consideracions.

Capella de la Concepsio.

Lo Sr. President fa memoria à V. S. las disputas se suscitan molt frequents sobre qui deu procurar lo abast de ornaments y utensilis de cera &c. en la Capella de la Concepsio ques troba servida ab notable indecencia, a fi de que V. S. prenguí providencias que judiqui oportunas.

Rt.: Lo Sr. Obrer de acort ab los S. S. Sagristans cuydaran de informarse en el particular y fer report à V. S. pera providenciar lo convent. y necessari à dita Capa.

Die 12 decembris anni 1825 Capitulum hora decima matutina convocatis Preside Quintana.

Llorer. Llemart. Spa. Ring. Sitenb. Bosch. Planch
Prat. Vilella Pal. Gresa. Grunyols. Llorer.

Beneficis de S. Jordi y S. Genis.

El Rt. Joseph Pinell ab Meml. à V. S. suplica se li sia donada possessio del Benefi. baix invo. de S. Jordi y S. Genis fundat en esta Sta. Igla. del qual teyà la Canca. Colacio que acompanya.

Rt.: Que se retorni el Meml. y Colacio al Interessat pera que se conforma

D. Nicolás Simon Labrós condecorado por su Mag.d (D. g.) con la Cruz de distincion de Fernando VII ob exilium pro Rege et Patria, Notario mayor de la Curia del Vicariato Eclico de la Ciudad de Barcelona y su diocesis.

Certifico: que con esta fecha el M. I. Sr. D. Pedro Josef Avella Vrio. Gral. y Offl. por el Ilmo. Sor. D. Pablo de Sichar Obispo de esta dha. diocesi ha dado á D. Jose Pinell Pbro. la canonica institucion ó colacion del Beneficio perpetuo, Eclico, residencial bajo invocacion de segundo de S. Jorge y S. Ginés fundado en la Sta. Iglesia de esta Ciudad al que se hallan unidos la Capellania bajo la misma invocacion fundada en la propia Sta. Iglesia, y el Beneficio de Nuestra Señora fundado en la Parral de Sta. Maria de Palautordera de esta misma diocesis, y á los quales Beneficios y Capellania asi unidos bajo un solo titulo distinto de los designados en el Plan Beneficial de dicha Sta. Iglesia, vacante por fallecimiento del Pbro. D. Jose Sala de las

Figueras su ultimo obtentor, ha sido presentado
Pbro Vinell por D. Juan Lladó Bonamich y Tor[illegible]

——Y paraque el interesado lo pueda hacer [illegible]
tar, á instancia del mismo doy la presente firm[ada]
de mi mano, y sellada con el de esta Curia en [Bar]
celona á nueve de Diciembre de mil ochoc.s veinte [y] [illegible]

Victor Simon Labro[illegible]

à la practica de esta Sota en semblants suplicas, y axis se 36
li donara possessio del mencionat Benefici.

[illegible] ndivis. El S. Leonart fa pnt. à V. S. que deuria pendrerse providencia p.a el co-
bro del indivis, y tambe de la dispeccio del D.

R.t: Un y altre queda à la direcció y cuydado del D. Bruno Lumeras.

[illegible] liments [illegible] Barcelone[ta] El S. Prat fa memoria à V. S. del permis ha lograt del S. Cap.a G.l p.a fer des-
tabliments y reedificar en las inmediacions de la Barceloneta à la
part que mira à la Ciutadela que estan en alou de V. S.; per si convin-
dria oficiar al S. Cap.a G.l à fi de no quedar perjudicat lo dret del S. en
qualsevol establim.t que allí se fassia.

R.t: Comes est asumto als SS. del Caffrou y del Arxiu ab lo S. Doct. p.a
oficiarlo y obrar à la sua prudencia lo que judiquin convenient.

[illegible] à Arajol. El S. Doct. desitja saber per son govern y à fi de evacuar ab exactitut
los encarrechs se li tenen confiats per V. S. si los poders de Arajol que-
dan revocats ò no despues del Mem.l que presenta dit [illegible].

R.t: No se llegeix lo tal Mem.l ò solicitut de Arajol; de consequent que se
atingui à la primera desolucio del dia 28 de Nov.e ultim, recullint
el Notari los traslats.

Die 15 Decembris anni 1825 Capitulum extrahord.m hora
decima matut.a Convocatus = Preside Leonart.

Lloser. Capdevila. Spa. Puiguriguer. Altube. Estalella. Bosch.
Lumeras. Costa. Prat. Vilella. Planch. Lloser. Bertran.
Pal. Gresa. Trujols.

[illegible] Vilella. El S. Presid.t communica à V. S. haberse convocat Cap.l extrahord.i de part
del S. Vic.i G.l y respecte de no poder assistir per trobarse indispo-
sat faren pnt. à V. S. el S. Prat lo que dit S. Vic.i G.l te que manifes-
tarli. El S. Prat presenta à V. S. el Ofici de la Comissio Ap.ca y

la adjunta Offici de varios Capitols sobre arreglo del Subsidi, que se acaba de rebrer, y al efecte se juntaren dits Srs. ab los SS. de la Diocesana pa. reflexionar sobre lo contingut de un y altre que novamt. presenta a V. S. a fi de acordar las disposicions li seran ben vistas.

Rt. Comissio als SS. Estalella, Bosch, y Prat pa. enterarse del referit Offici, y Addicio contestant de principi jer report a V. S. de son modo de pensar en el particular a fi de respondrer a la possible brevedat com se demana.

Die 16 Decembris anno 1825 Capitulum extrahordm. hora decima matutina convocatis = Præside Avella.

a Sper. Capdevila. Spa. Ping. Altabe. Estalella. Bosch
Llimeras. Costa. Prat. Vilella. Pinich. Llover. Bertran.
Oval. Gresa.

Subsidi per lo any 24.

El Sr. Estalella y demes SS. Comissionats pa. enterarse del Offici y nova Addicio sobre arreglo del Subsidi que dirigi a V. S. la Comissio Appca. en feha de 5 del cort. despues de haber reflexionat seriamt. tot son contingut son de parer no haber necessitat de mes colectas, ni asignacions de Caixas en est Bisbat per no ser dels de major extensio, ni de admetrer el Capl. mes corresponsabilitat, que de lo que vagia cobrant, advertint als SS. de la Comn. Appca. lo aumt. sobre la quantitat del Subsidi del any 24 senyalada ya a est Bisbat.

Rt. contestin los SS. Comissionats manifestant los bons sentiments y desitjs que animan al Capl. de poder contribuir a la asignacio degut tb. per la manutencio (en lo possible) de la Rl. Casa y familia; pero que no deixa de observar un non gravamt. de alguna consideracio en la cota del Subsidi que li ve senyalada per lo any 24 sens saber atinar la causa o movil del tal aumt. en est Bt., que per no ser dels de major extensio judica el Capl. no ser necessaria faltas colectas, ni Caixas de cobransa; quedant unicamt. corresponsable de lo que se vagia cobrant. Cuydaran tambe los mateixos SS. de entendrerse ab los demes Capl. a fi de representar si judicaan conv. y posarse en defensa sobre el particular. Los SS. Comissionats per la cobransa presentaran cada 15 dies nota de lo cobrat al S. Secr. pa. donar a V. S. a la Appca. quedant tambe notat en las Mans corrents.

— El S. Prat demana que consta que no pot encarregarse de tal Comissio.

Pocessio del Benef. de S. Jordi y S. Genis.

Lo Rt. Joseph Pinell Pre. ab Meml. a V. S. suplica se servesca donarli pocessio del Benef. baixdom. de S. Jordi y S. Genis fundat en esta Sta. Igla. El Notari Mas per encarregat del Notari Cabrer presenta a V. S. el correspt. documt. y certificacio en feha de del cort. ab que consta haber donat el S. Vic. Gl. Canonica Colacio del expresat Benefici al referit Rt. Pinell.

Rt. Que se li dona pocessio segons practica de esta Sta. Igla.

Vigilancia en la Capella de S. Miquel.

D. Joaquim Llover fa pnt. a V. S. la necessitat de ferse un Claus nou per lo Sacrari de S. Miquel a motiu del sacrilech robo se cometé en aquella Capella.

Rt. Que se serveixan per ara del que hi ha, y a fi de prevenir los repetirse de tals atentats cuydaran los SS. Obrers majors de encarregar als Menors que el que estiga de semana guardara la Clau del Sacrari quedant corresponsable de qualsevol desgracia que pugui imputarse a descuit o ser u omissio per qual seguretat se mudaran los claus del Sacrari, y se tancaran los llautrets ab clau no ab balda; los SS. Sagristans majors avisaran als Menors y als Monjas que no deixen per un ser may la Igla ni res de lo que sols te encarregat baix la mateixa responsabilitat. Igualmt. el Sr. Antiquior guardara la Clau del Camaril de S. Miquel y solamt. se enseñara el Cos Sant ab llicencia sua entrevenint, y en lo temps del Octavari com se acostuma.

Catedra!

Respecte de haberse quedat lo divendres passat en tractar del asunto de Catedras avisantse a tots los Capitulars per extra hordinari, se ha

tornat seguir lo Ofici del Sor Secri. de Gracia y Justicia en fecha de 30 de Novr. ultim, en seguida la Instruccio que V. S. envia a la Rl. Camara concernent al mateix particular en fecha de 20 de Agost ultim, se ha sentit lo assumpto y queda &

Rl. Y al Sor Avella prengui la pena de contestar en los termes se ha expressat; acompanyant copia de la resta. Instruccio per lo que se dexa veurer los graves inconvenients que detenen a V. S. sens los quals no tindria raconat. ningun reparo en cedir lo dret de presentacio de las enteras canongias a las catedras del Seminari Conciliar; sens olvidar que talvegada podria sechorse viens de algunas Dignitats no molt resididas.

&

El Sor Avella de part del Sor Bisbe comunica a V. S. haber pensat conv.t de publicar un Edicte lo Diumenge proxim

[illegible]

... si dins lo precis terme de sis dies no ... entregan ... tot lo que han mogut a S. Illma. ... rotes de Caldere, Cap... de ... ab ... intat y del Bisbat, ... penar ... que ... no haco ... a S. Illma. ... Sor Vic. Gl. ... celebra un Ofici ... ab exposicio del SS. Sagrament tot lo dia ...

[illegible]

... Concedida la gracia motivada per ultim Cap.

Die 24 Aprilis anni 1825 Parlamentum in Sacristia hora decima matut. convocatum Praeside Leonart

[illegible]

Die 29 Decembris anni 1825 Parlamentum in Sacristia ... convocatum Praeside Lloret

El Sor ... de part del Sor ... mediant lo beneplacit de V. S. ... per predicar lo dia ... lo Rt. Dr. Jph Carreras ... de ... de esta Ciutat ...

[illegible]

Any 1826.

Die 3 Januarii anni 1826 Parlamentum in Sacristia hora decima matut. convocatis Praeside Avella

Butlla de la Sta. Crusada.

El Sor Secri. fa pnt un Ofici del Admor. de la Butlla de la Crusada demanant dia y hora per presentar la Rl. carta per deurer ser lo Diumenge proxim la Publicacio segons costum.

Se ha donat poders al R. Bosh per cobrar la refaccio per lo Cap. y dependents.

Rt. Convoquis Capl. extrahordinari per dema die 4 ˙˙ dit objecte y se li contesta

Die 5 Jannarii anni 1826 Capitulum extrahordinarium hora decima matut. Convocatis Praeside Avella
Llover. Lleonart. Capdevila. Orten. Estalella. Llover. Lumeras. Costa. Vilella. Gresa. Bertran.

Se repta Butlla de la Crusada.

El Subsind.ch fa relacio à V.S. de haber convocat per Capl. extrahordinari à tots los Individuos de V.S. existents en la Ciutat; e immediatament ha entrat el Sor. Mindor de la Crusada; y entregat la Rl. Carta y despaigs del Comissari Genl. de Crusada ab tres Exemplars de la Sta. Butlla; lo un de Indulgencias lo un, altre de la de Lacticinis, y altre de Difunts per la predicacio de 1826.

Rt. Admesa la Rl. Carta ab lo Despaig y sobredits Exemplars, y habentse trobat correcte se publiquera el diumenge proxim vinent la Sta. Butlla ab tota la solemnitat y seremonia de Estil.

Gracia Tn los

Die 6 Jannarii anni 1826 Parlamentum in Sacristia hora decima matut. convocatis Praeside Lleonart.

Festa de S. Ramon

El S. Presidt. ~~a ...~~ fa prnt. à V.S. habra rebut un recaudo ~~...~~ del Magch. Ajuntamt. per celebrar la festa de S. Ramon en lo modo acostumat.

Rt. Que se celebria la festa de S. Ramon dema, si lo temps ho permet, y segons costum; y sino lo dia primer se podrà, o altre, sens alterarse las horas de entrar al Cor.

Die 14 Jannarii anni 1826 Parlamentum in Sacristia hora octava matut. Convocatis Praeside Avella.
el Sor. Presidt. llegeix un Ofici del Magch. Ajuntamt. de esta Ciutat

S. Ramon.

en qual ... no ... es assistit est mati à la festa de S. Ramon

Rt. Que diferesca per altre dia

Die 16 Jannarii anni 1826 Cap. in ... hora decima matut. Convocatis Praeside ...
Llovet. Lna. ... Altube. Quintana. Estalella. Torch. Planche. Lumera. ... Llover. Bertran. Vilella. Gresa. Guijols.

Quindenis.

L'Exm. el S. Nunci Apch. en fha. de 29 8bre del prnt. 1825 fa prnt. à V.S. tenir que cobrar ... de Quindenis degut ... à ... esta ... e ... se servira disposar la satisfaccio à ... no vistas ...

Rt. Examinin est asunto los SS. Arxivers, à fi de poderse resolucio, y contestar lo convenient.

Rossas.

... à V.S. ... de fonts y ... de tanta corresponents al Benef. de Corpore Christi à Maria ... pobre ... certificacio del Comissari de Barri.

Rt. ... als SS. ... que formi Expedt. segons estil se li adjudiquia ab lo degut report à V.S.

Lloime.

... Antoni Cardia ab Mem. à V.S. suplica aquella major gracia ... de lloime que judiquia ... los datos que expressa de dos alienacions sobre una Casa esta al Carrer del Carme ... de domini directe de V.S.

Rt. Comes ... de la Capbrevacio perque habent consideracio dels motius que expressa el Suplicant se adherescan à la gracia que be los aparequia.

Fere Carreras ab Mem. à V.S. suplica tinguia àbe acordar que per medi del Sor. Secri. o Notari se li libria Certificacio

Pere Carrera:

de la proposició y resolució capitular que en ultimo de Maig o principi de dit any ab la que se revoque lo nombrament del Suplicant a Pere Carrera primer... la adminis. de la Contribució ... la dotació o salari del matex establiment.

Rt.: El Sor Sindic ... llibertat de presentar en lo Capítol inmediat tota la dita antecedents relatius a dit asumpto, o unió al ... de salari a Pere Carrera.

Gracia de pensions.

... de las ... de S. Domingo ab Memorial a V.S. suplica tingui a be ferli la gracia possible en las pensions vencudas desde 1793 pertanyents à ... la suma de ... 148 ...

Rt.: Se ... à V.S. que ... ab lo ... de ... dels Domers ... supplica ... las moltas atencions al Capitol suposant se denegaria la concedirla.

Avis à un Domer.

Rt.: ... que V.S. ... la pensió ... per terceras parts, ... ro V.S. usaria de son dret ... dels Domers ... dit Domer ... que ... lo que ... podria ser ... de ... y ... proposarà.

Comercio.

... ab ... en que ... per la superioritat ... de la ... ram de comerciants en qual ... V.S. 675 ... de 4000 ... en 13 de Febrer de 1800; y

Rt. que no verificantse el pago dins lo termini de ... se veuria en la precisió de elevarho al coneximent del S. Intendent.

Rt.: ... als S.S. de la Comissió ... antecedents relatius ... al asumpto.

Comissió Capitular.

... en fecha de ... ultim ... ber acordat ... que los fruits y rendas ... lo Subsidi en las Colectas del territori en que se produheixen, no obstant qual-

... en ...

Rt.: Queda V.S. inteligenciat y se passia als S.S. Comissionats del Subsidi.

Lluisme.

... ab Memorial à V.S. suplica la gracia de lo que en lo lluisme que ... del dit ... de las ... de S. Joan ...

Rt.: ... del Capitol ... de aquella ... correspondent com no sia de la mitat il ordinaria.

Procurador en Vilafranca.

El ... fa present à V.S. convenir se nombre ... Procurador en Vilafranca ... al que hi ha, a fi de activar los asumptos de V.S. ... proposa à D. Manuel Sala.

Rt.: Queda aprobat el referit Sala, y que se li envian poders sens tardar per lo Notari ... li queda encarregat.

Festa de S. Sebastià.

... de Bofarull ab Memorial à V.S. ... mabian antes en lo Diumenge vinent.

Rt.: ... festa com se demana.

Domer de Constantí.

... Joseph ... ab Memorial à V.S. suplica se digne admetrerlo en examen de ... plaza a fi de poder ser ... en las distribucions de ...

Rt.: se examinarà al Capitol vinent.

... en la ... hora ... a ...

Festa de S. Sebastià.

El S. ... a V.S. haber avisat lo ... juntament ... de son Sindich per celebrar demà la festa de S. Sebastià com se acostuma.

Rt.: Que se celebria com se avisa.

Die 19 Januarii anni 1826 Capitul. in [illegible] hora decima matutina Convocatis Praeside Leonart.

[illegible] per [illegible] 1826.

El S. Alcalde de part del S. Vic. Genl. [illegible] V.S. que [illegible] acaba de rebe[r] un ofici [illegible] del Com.t Franc[és] [illegible] se solemnisa lo die [illegible] la [illegible] de [illegible] de França.

R.t: No hi ha inconv.t en que[s] fassi lo expressat Aniv.i en lo die y hora que[s] demana, y los SS. Fabriquers [illegible] de [illegible] lo necessari [illegible].

Die 19 Januarii anni 1826 [illegible] hora [illegible] Praeside Leonart.

Ofici per una Partida.

[illegible] del [illegible] se [illegible] que [illegible] per [illegible] de D. Ramon [illegible] als fins que la Superioritat [illegible]

R.t: Que [illegible] los SS. Sagristans majors de ques tinguia y se [illegible] ab contestació.

Die 23 Januarii anni 1826 Capitul. in hora decima matutina Convocatis. Praeside Quintana.

[illegible] Pinquiriguer [illegible] Lumeras. — Estalella. Planch
Costa. Prat. Vilella. Pal. Gresa. — Lopez. Bertran.

Examen de Cant pla.

[illegible] Joseph [illegible] se ha examinat y quedat aprobat en Cant pla, [illegible] per [illegible] distribucions de esta [illegible]

Sobre allotjaments.

El S. Seri de part del S. Pe[illegible] fa pnt. à V.S. que l [illegible] ha determinat allotjarli un Of.l Francés à pesar de haberse resistit fundat en la exempcio que [illegible] competirli com a individuo de V.S. y ho posa en sa noticia per si V.S. judica conv.t fer [illegible] per [illegible]var sos drets, y q.t no permetrerli à ell la forssa ab las prevencions, ò advertencias que tinguia per oportunes.

R.t: Quedan Comissionats los SS. Pinquiriguer y Lumeras p.a entendrer en est asunto à fi de sostenir los drets de V.S. sobre allotjaments, auxiliant al referit Ser, y à qualsevol altre Individuo de V.S. ques trobia vexat, valentse dels medis los dictia la ma prudencia sens estrepit.

Revocasio de poders à Carreras.

El Ser Seri en virtut de la relació del Capl. antecedent ha presentat la proposició y resolució del any 1814 que demana Pere Carreras, y ab estas las demes Actas desde aquell any relativas à las impertinencias de dit Ser: se ha escritt un y altre, y tenintse alguna noticia de haberseli concedit anys atras uns poders demasiadament amples en asuntos de Capbrevacio V.S. unanimament ha resolt

R.t: Que se revoquin à Pere Carreras tots y qualsevols poders tant especials, com generals que tinguia concedits sobre los interesos del Capl. tant en lo que corresponguia à la Oficina de la Capbrevacio com en altre qualsevol ram de V.S. à qual fi donis paraula al Notari Mas p.a extendrer la tal revocasio y notificarla al Interesat Carreras.

2o: Que se li retornia el Memorial sens decret.

Candelera.

El S. Quintana demana à V.S. com se distribuira la Cera en la proxima festivitat de la Candelera

R.t: Com en lo any passat.

Repartim.t del Subsidi de 1824 al 1825.

Los SS. de la Junta Diocesana ab Ofici à V.S. acompanyan lo repartim.t individual que acaba de fer per los 196.144 r.s v.n efectius que la Comissio Apca. ha tingut à be [illegible] à esta Colecta, per lo segon any subsidio alle que comensá en 1.r de Octubre de 1824 y vencé en 30 Setembre de 1825 esperant que V.S. se servira acordad las providencias que consideria oportunas, y eficases per la prompta circulacio y cumpliment del pago.

Y en atencio que necessita una cabal noticia dels Oficis y disposicions de la Comissio Apostolica pera donad lo competent curs al Subsidi se ha suscitat, si los Originals quedarian en la Secretaria, ò si se entrega-

rian als Senyors Comissionats y Junta diocesana.

Rt. Cuydin los SS. Comissionats de donar cumplimt. al pago del Subsidi ab la possible economia; y en qt. als Originals que quedian a la Secretaria y s'en donia copias als SS. quen necessitian.

Rl. Cedula sobre manda pia forsosa

El S. Prat presenta a V.S. la Rl. Cedula de S.M. en que mana se continuhi la manda pia forsosa imposada sobre testaments; y diu ser los SS. del Arxiu de parer que V.S. deu pasar la Rl. Cedula als SS. Obrers majors, pera que de acort ab los SS. Domers majors disposin que per lo Obrer menor se cobria la manda forsosa, y per los Domers de semmana se formi lo Resistre de ella, y se donin al Gobern en los casos y del modo se previne en ella los Certificats, ó relacions corresponents, donant a uns y altres Copia dels articles que los toquin, y encarregant als dits SS. Obrers y Domers que zelin son cumplimt. y executat, ques torni la Rl. Cedula al Arxiu.

Rt. Ques doni Copia al sr. Admdor de la Manza perque cuydia que los Domers menors formin lo Resistre de la manda forcosa, procurant ferla cobrar per lo Obrer menor, y pasar al Gobern los corresponents Certificacions ó relacions en los casos y del modo que se previne en la Rl. Cedula.

Die 2 Januarii anni 1826 Capitulum hora decima matutina Convocatis = Praeside Leonart.

Capdevila. Puiguriguer. Quintana. Estalella. Bosch.
Lumeras. Prat. Vilella. Plana. Llorer. Bertran.
Pol. Greza.

Suplica del Vicari de S. Andreu.

El Dr. Anton Mas Curat de St. Andreu de Palomar ab Memorial a V.S. suplica; que respecte de no haberse restablert la sua salut en cosa de un any, ni haber percebit tampoch res dels reddits de aquella Rectoria se serveisquia ferli aquella assignacio que consideria prudent.

Rt. Que passia al Admdor de S. Andreu pa. enterarse y fer relacio a V.S.

[Sup]lica de [l']Entonador.

[E]l Entonador Sitges ab Meml. a V.S. suplica tinguia a be aumentarli lo salari y perpetuirarlo en la assitencia de Entonador respecte de no poder viurer ab la decencia deguda a la dignitat que ostenta constituit, y ser desproporcionat lo salari a son treball.

Rt. No se lloch tal suplica.

[Sup]lica de S. [Fel]iu de Llo[bre]gat.

El Ilustre Parroco Batlle y Ajuntamt. de S. Feliu de Llobregat ab Meml. a V.S. suplican que no trobantse ab fondos aquell Comu pa. satisfer lo cost totas del nou presbiteri unit ab la festa antigua ocorr a V.S. ab la esperansa de que com a Decimador tindra a be favorirlos ab alguna gracia de la consideracio de V.S.

Rt. Que passia al corresp. Admdor pa. que informi en el particular.

[Q]uindenis.

El S. Prat y demes Arxivers fan report a V.S. haber examinat lo asunto de Quindenis a fi de pendrer V.S. resolucio y contestar a l'Exm. Sr. Nunci de S.S. en Espanya; y los apar. se podria contestar que V.S. espera se serveixa dirlo a quina epoca se refereix al quindeni que reclama a motiu que en son Ofici de 20 Desbre. de 1825 sols aixo que se indica la fecha de 31 Debre. no se expressa clarament, ab lo demes que per qui donarlum al Cabrat pt. respecte que ninguns de los individuos te memoria de haberse tractat semblant asunto...

Rt. Contestes en los terms. proposan dits SS.

[Ob]ertura [d']els Fonts [de] Sta. Eularia.

El S. President comunica a V.S. per avis del Sr. Magarola [illegible] com. del Ajuntamt. que en atencio de estar aplasdat lo dia de Sta. Eularia per la obertura de las fonts y decidint assistir al Ofici lo Exm. Ajuntamt. y S. Cap.a del Campo Sagrado seria temor a un agrado se proporciones la hora competent a dita obertura anticipant alguna tant la funcio per no faltar a la deguda solemnitat.

Rt. Cuydin los SS. Obrers ab intelligencia del S. Avolla de entendrerse ab los SS. de la Ciutat pa. disposar lo convenient a la funcio ques desitja y expressia reportantho a V.S. per son govern y coneixement.

Sobre lo dret de Amortisació de Censals.

El S. Prat en nom de la Comissió fa prnt à V. S. lo ques podria contestar als Oficis del S. Admor de Rendas sobre los drets de amortisació que reclama del Censal de Girona y de las fundacions y Censals contiguts en la relació que acompanya ab son Ofici de 10 de Mars de 1825 y ques convindria per lo prompte pagar en Vales consolidats la Amortisació de la fundació de Montolin.

Rt: Ques contesti com se proposa y ques procuri adquirir Vale, ò Vales per pagar dita Amortisació de la fundació de Montolin.

Die 30 Januarii anni 1826 Capitulum hora decima matna Convocatis = Praeside Avella.

Leonart. Capdevila. Puiguriguer. Lumeras. Prat. Vilella. Pal. Grosa. — Lloser. Bertran.

Bossas.

D. Narcis Sans y de Ruiz ab Meml a V. S. suplica tinga à be resoldrer de que se li paguin inmedt 120 tt per la pensio vencuda en lo Nadal ultim y 60 tt à compte dels dos anys de atrasos per las Bossas de Brunequer à favor de la sua Germana viuda Da Theresa Deblende y Sans, antes Sans y Ruiz.

Rt: Comes al S. Espa y SS. Almoyners pa informarse y fer report à V. S.

Llisencia.

El R. Mossn Nadal Domer menl suplica llicencia à V. S. pa pasar à granarse en Cervera en virtut de la resolució de tenir que verificarho dins lo termini de un any ala entrada de la Doma.

Rt: Que hi passia desde luego, ò que ho diferesca despues de Pasqua.

Documents de Ricou.

El S. Prat fa prnt à V. S. que contl de trobarse en grave perill de la vida lo Rt Ricou deuria V. S. pendrer alga disposició pa recullir los molts documents de importancia que de V. S. y de la Bossa Comna quedan en son poder.

Rt: Comissió als SS. Espà y Estalella pa que vist la Persona ben vista al Rt Ricou se enterian del Estat de sos Encarrechs relatius à V. S. y Bossa Comnt recullint tot lo de importancia, ò sellant tots los enteros documents fins que V. S. pasia à recullirlos cas de verificarse la sua mort.

Catifa; variació hora al Cor.

El S. Estalella fa prnt à V. S. estarse ya treballant la Catifa que costara 300 tt y se desitja saber de quin fondo se pagaran.

El S. President proposa à V. S. que respecte de entrarse à Matines à las quarts de set y à las quarts de nou al Ofici en ser à la quaresma tal vegada podria entrarse al Ofici mitja hora mes tart si axí mereixia be à V. S. y axis se lograria mes temps per dir Missa despues de Prima y juntamt seria mes tart lo Sermo al que seguramt hi hauria mes auditori.

Rt: Convidis à Capl extrahordi per lo divendres proxim à fi de tractar y resoldrer sobre estos dos asumptos.

Viatich al R. Ricou.

El S. Leonart fa prnt à V. S. que à motiu de agravarse la enfermedat del R. Ricou no es regular se tardia à Viaticarlo, y per no exposarse V. S. à tenir que retirarse sens poderho verificar per los repetits vomits, podria prevenirse al qui dels Domers pa executarho quant vinguia lo cas.

Rt: Ques fassi segons judici dels Metges respecte à la insinuada especie, demanant permis al S. Vic Genl per lo cas de tenir que combregarlo per medi de un Domer sens la assistcia de V. S.

Die 3 Februarii anni 1826 Capm extrahordm hora decima matutina Convocatis. Praeside Quintana

Lloser. Sans. Puig. Llosta. Prat. Vilella. Pal. Grosa. Cruïsals — Albab. Estalella. Llosera. Bertran.

Entrada de Cor y Catifa.

Feta relació per lo Subsíndich de haver convidat à tots los Capitulars existents en la Ciutat pa tractar los sobredits asumptos se han escoltat y se ha

Rt: Que se entria à Matines à las quarts de set y à las qts de nou al Ofici en temps de Quaresma com antes. Y las 300 tt per

á la Caixa ques traguin del fondo reservat.

Comissio Apⁱᶜᵃ.

Tᵉ. Eixa la Comissió Apᶜᵃ en fecha de 24 Janer recorda á V. S. q per los medis es-
tiguin á son alcanse tracta de satisfer el descubert de esta Diócesis per lo
primer any del Subsidi, sens perjudici de activar dilig.ˢ pᵃ recaudar el cupo
del segon any esperant no donará lloch est Cap.ˡ á que se passian á S. M.
los descuberts pᵃ q al pas que se instruesca dels que miran no poch apreciá
la asignació de tals productes á la Rᵗ Casa y Familia, se serveixca dictar las
providencias de son Rᵗ agrado.

Rᵗ: convidis per dilluns vinᵗ á Capᵗ extraord.ˡ pᵃ tractar dit asunto pre-
venint el Sr. Seri los documents antecedents á la materia

Poders á Agent en Madrid.

Los SS. del Arxiu fan prnt. á V. S. que judican convᵗ se nombrian en
altre Agent en Madrid que miria ab mes activitat y empenyo
los asuntos de V. S. á qual efecte proposan D. Jayme Fro. é Ybars.

Rᵗ: Ques remetian inmediatamᵗ los poders al mencionat Fro, que-
dant revocats los de D. Santiago Fernandez.

Die 10 Februarii anni 1826. Parlamentum in Sacristia
hora decima mat.ⁱⁿᵃ Convocatis Praeside Leonart.

Presid.ᵗ de la Bossa comuna

El S. President manifesta á V. S. lo poch ques cobra per la Bossa comu-
na desde la enfermedat de Ricou y que aixis convindria se nom-
bres algun altre Presid.ᵗ de intᵒ

Rᵗ: Queda nombrat Moscaquer de interino, donantse al Notari
Mas la convenient noticia.

Die 10 Februarii anni 1826 Capitulum prot. Complet.
Convocatis: Praeside Leonart.

El S. Quintana fa prnt á V. S. que respecte de no haberse donat

encara provid.ᵃ alg.ᵃ de part del Exm Ajuntamᵗ per la Cera del dia
de S. Eulalia convindria q V. S. ho prengues en consideració per

Cera de Sᵗᵃ Eulalia

la perentorietat del temps q se acosta.

Rᵗ: Ques dona avis esta tarde al S. President del Ajuntamᵗ per si
se habia pres algo en el particular; y se entraria demá á
Matines á las 3 de la tarde.

Die 14 Februarii anni 1826 Capitulum hora decima
matut.ⁿᵃ Convocatis Praeside Pilabe.

Lloser. Capdevila. Spa. Puigᵍ. ... Ulrich. Lloser. Bertran.
Lloveras. Costa. Prat. Vilella. Sol. Gresa.

Suplica per ...

Fran.ᶜᵒ Puig de Lorens ab Memᵗ á V. S. suplica se digne ... ab
lo ... de las ... dels ... que corresponen á V. S. en S. Andreu de Palomar.

Rᵗ: Que passia als SS. Andreu de Cuentas pᵃ informarse y reportar á V. S.

Missas de ... Ecles.

El Mᵗ Dr. Andreu Guerra ab Memᵗ á V. S. suplica tenga á be ... arreg.
en ... y ... que prestan als Aniv.ˢ comuns los Beneficis q
obte dit Dr. en dita ... á saber ... de S. Thomas, y S. Antoni, ... de S. Juan
2ⁿ de S. Bernat y ... y 2ⁿ de S. Gabriel.

Rᵗ: Passia al S. Procurador de Aniv.ˢ pᵃ que ... los SS. Sindics ...
ferian á V. S. en el particular.

Comissio Apᶜᵃ.

Presentats los documents relatius al Subsidi y antecedencias de la Com.
Apᶜᵃ com se quedá en lo Capᵗ del dia 3 en virtut del ofici
de 24 Janer que rebé V. S. se ha —

Rᵗ: que los SS. Costa y Bertran formin la Contestᵒ en los termes se ha
expressat el primer ab report á V. S.

Los SS. de la Comissio per posar arreglo en los toques de Campanas repor-
tan á V. S. son parer en lo Escrit que presentan.

Compa-s. — Rt: Mediá sobre tinta pª entrar à millor V.S. y altres App. se resoldrá.

Vas en la Ca- — D. Joaquim Lloret recorda à V.S. la necessitat de altre Globo, ó Vas en S. Olaguer.

Rt: Ques fassia lo Vas del modo sea convenient en aquella Capella

Die 17 Februarii anni 1826. Parlamentum in Sacristia hora nona matutª. convocatis = Praeside Lleonart.

Certificació. — [illegible] per à V.S. de part del [illegible] menor Nadal [illegible] tercera que necessita Certificació del die en que se li conferi la Doma en esta S. Iglª ab [illegible] de graduarse [illegible] annum respecte que [illegible] de [illegible] pª. [illegible] de poderse graduar de [illegible]

Rt: Ques donia [illegible] Certificació en los termes y als fins se demana.

Die 21. Februarii anni 1826 Capitulum hora decima matª. Convocatis = Praeside Avellá.

Srs. Pujol. Llimeras. Costa	Albaba. Quintana. Estalella.
Prat. Vitell. Pal. Grau.	Planch. Lloret. Bertran.

Quindenis. — S. [illegible] el Sor. Nunci Appco. en fecha de 14 del corrt. contesta à V.S. se servirá autorizar persona pª tractar los atrasos dels quindenis se han satisfet fins al any 1810, per qual indagació per V.S. examinarlos re[illegible] dels pechs que se han cumplert fins al referit any.

Rt: Que passia als S.S. Arxivers.

Monumt. — El S. Quintana fa prnt. à V.S. y desitja saber las disposicions de son agrado en orde à compondrer lo Monumt. per la Semana Sta.

Rt: Ques fassia com lo any passat.

Pensions. — Joan Termes ab Meml. à V.S. suplica se digne fer suspendrer [illegible] instancia per las pensions atrassadas fins à concluida la Causa de la sua Casa que las presta à V.S. y diu ser solamt. Admdor de ella.

Rt: Que no se lloch.

Hornaments. — D. Joaquim Lloret fa prnt. à V.S. que no li presentan Recibos los qui tenen en son poder alajas y hornaments de la Sagristia conforme à la resolució del ultim Agost presa per V.S. y del modo vol se portia en lo succesiu sobre est particular.

Rt: Ques formi un Llibre al expressat fi y quels S.S. que tinguin algn. hornamt. ó alaja firmin alli lo competent recibo à fi de poderse tornar recullir sempre que V.S. judiqui convenient.

Comn. Appca. — Los S.S. Costa y Bertran presentan à V.S. la Contestació per la Comisió Appca. en virtut del encarrech sels feu lo Capl. passat, y se llegeix.

Rt: Moltas gracias als mateixos S.S. y que se envihi en los termes que acaba de expresarse.

Lluismes. — Jacinto Bofill y Joan Carals ab Meml. à V.S. suplican gracia del Lluisme de dos pessas de terra del domini de V.S.

Rt: Que passin als S.S. del Capbreu pª arreglarse à lo resolt sobre Lluimes.

Suplica de S. Feliu. — El S. [illegible] reporta à V.S. haberse informat de lo que se percebeix en S. Feliu de Llobregat en orde à la suplica de aquell poble per la ajuda del cost del Presbiteri que presenta à V.S. y es com poca lo ques percebeix de allí.

Rt: Que selx entreguia 30 ll. per via de limosna.

Vicari de S. Andreu. — El mateix S. reporta à V.S. que quant el S. Bisbe concedi al Vicari Mas de S. Andreu que passas à esta Ciutat pª practicar remeys de restablir la sua salut no se li feu ningun senyalamt. per son sustento; y aixis V.S. [illegible] lo que tinga per convenient.

Rt: Ques practiquin dilig. à fi de averiguar lo que percebeix lo actual Regent, lo que vist podra V.S. resoldrer ab que podra subvenirse al suplicant Vicari.

El S. Dr. ab los demes S. de la Comn. reportan à V.S. que D. [illegible] y [illegible] acceptaria per ara sis onsas per los atrassos de las Prosas de Brunyguer interin se averiguara la procedencia dels Titols.

Borras.

p.a finirse

R.t: Que se adelantin los iscontas en los termes expressats per dits S.rs

Poder de Tarragona.

El S. Doct. fa pnt. a V.S. que habent mort lo Proc.r Salvany de Tarragona con lo que desitjaria poderse encarregad dels materials poders de son S.r Pare

R.t: Que se escrigui a Tarragona a fi de informarse del tal Salvany &.

Sobre Trencasen Valencia

El S. Fivaller remet a V.S. una Relacio del examen se ha fet dels [illegible] llibres, escripturas y demes papers que tenia en son poder D. Mariano Fernandez Velasco, recordant a V.S. lo molt se necessita la aprobacio de Comptes de dit Sor a fi de adelantar los asientos.

R.t: Cuydin los S.S. Oidors de enviar Copia de dits Comptes y los S.S. del Cabreu podran pensarse y [illegible] lo que judiquin propi donant [illegible] per lo cobro de Censos y Lluismes en Valencia, y avisarho al S. Fivaller com ho demana en la sua del 14 del corr.t

Die 28 Februarii anni 1826 Cap.m hora decima matut.a Convocatis Praeside Avella.

Canon. Leonart. Spa.
Puig. Cumbras. Costa.
Vives. Vilena. Grau.
Illmus. Llinas.

Entonador Sitges:

Domingo Sitges Entonador ab Mem.l a V.S. participa haberse obligat a cantar en lo teatro de Opera, oferintse a continuar son encarrech encara tota [illegible] de lo agrado de V.S. o fins se trobia altre p.a desempenyarlo.

R.t: Queda V.S. enterat, y los S.S. Sagristans Mayors procuraran donar [illegible] y practicar diligencias p.a trobar altre.

Llonja de Sitges.

La Abadesa del Monastir de Jerusalem de esta Ciutat ab Mem.l a V.S. suplica la limosna acostumada per una filla de Sitges pobre que desitja professar en aquell institut.

R.t: Que passia als S.S. de la Pia almoyna p.a informarse y reportar a V.S.

D.n Salvador Borras y Compta ab Mem.l a V.S. suplica no donia lloch a la fatiga oferen prevenen los Comisionats del Gremi de Sortallers en la venda de una sala de dita Companyia cita en la Plassa del Regomir, acceptia y firmia la Escta que presenta a son favor per raho de lluisme ab la gracia acostumada.

Lluisme

R.t: Que passia als S.S. del Cabreu p.a arreglarse a lo acordat sobre Lluismes.

Subs.o

La Junta Diocesana ab ofici de fecha 16 del corr.t acompanyan a V.S. lo exemplar de la circular que dirigeix a tots los contribuents del Clero al subsidi invitantlos a satisfer son contingent respectiu, adjunta copia de la Addicio a la circular de 13 Juliol de 1825 p.a q. los que judiquin gravats dirigescan solicitut ab la competent justificacio; y esperant q. V.S. se servira passarla una Noticia de las Vendas q. hagia adquirit despues del any 1737 y de las demes qual cobro no sia efectiu a fi de que la Junta puguia descontar son capital del valor am.t subsidiable.

R.t: Cuydin los S.S. Arxivers ausiliats dels S.S. Oidors de [illegible] formar la Noticia de [illegible] que demana, valentse per q.t necessitan al efecte de amanuenses dels S.S. Pargas, y Bosch, com tambe del Mas y son Escribent.

Possessio de Benef.i Soldevila.

El S. [illegible] presenta a V.S. el corresp.t document [illegible] en fecha [illegible] que consta haber donat canonica Colacio el S. Vic. gen.t dels Beneficis quart de S.a Agnes, quart de S. Jutoria, y primer de S. Leonet que units forman un titol residencial [illegible] de S. Nicolau Soldevila esperant se servira V.S. disposar se li donia possessio.

R.t: Que passia al S. Procurador y estant los corr.ts se li donia possessio

Vicari de S. Andreu.

El S. Sra reporta a V.S. estar informat que la Rectoria de S. Andreu uns anys ab altres redditua unas de 600 a 800 [illegible] tot, y V.S. pot resoldre lo de son agrado en la assignacio del R.t Vic.

R.t: Cuydin lo S.S. Colectors y vegin si trobaria un lloch qual necessita aquella Colacio, y de la massa dels reddits de la Rectoria, podra tenir se una part, [illegible] de consideracio, p.a subvenir al R.t Vic.

Ol. [illegible] Madrid de Badalona.

El S. Doct. porta a noticia de V.S. que l'Ag.t de Madrid ha escrit haber ya passat al S. Fiscal lo Exponent de Badalona, y demana a V.S. si en lo successiu se entendra lo Agent ab lo S. Doct. o Seri.

R.t: Que se entenguia ab lo S. Doct. passantse despues en Secretaria

Lo S. Doct. y S. Prat fan prnt à V.S. habed adquirit bonas informas de D. Joaquim Salvany de Tarragona a fi de poderse encarregad de la Procura de V.S. en aquella Ciutat.

R.: donis paraula a Mat. Fr. extendred la Procura à plets à favor del expressat D. Joaquim Salvany.

Die 9 Martii anni 1826 Parlam. in Sacristia hora nona matut. convocatis = Preside Lleonart.

Los SS. Sagristans majors fan report de las dilig. han practicat per lo encarrech los feu V.S. de veurer, ó procurar trobar Xantres de que tant necessita esta Sta. per la inhabilitat, ó imposibilitat en que's troban alguns dels existents à falta de salut; y comunican à V.S. que en Lleyda ni ha dos que tal vegada passarian en esta sabuda la detaxió y encarrechs de tals Empleos, y sent del agrado de V.S.

R.: Los mateixos SS. tindran la bondat de escriurer als Interessats lo que se acostuma donar de Salari als Xantres de esta Sta. com tambe los carrechs anexos; y que se presentian quant antes à fi de probad si acomodan à V.S. y que per lo cas de ser al contrari V.S. los costejara alguna per lo viatge

Xantres.

Die 11 Martii anni 1826 Cap. Exm. hora decima matut. Convocatis = Preside Avellà.

Lleonart. Spa. Lumeras. Costa. Prat. Vilella. Pol. Gresa.

Atmbe. Boch. Plinch. Llovet. Bertran.

Atentio de no haberhi altre Capl. fins passat Pasqua se ha convocat extraord. à fi de donar curs als asuntos ques presentin.

Mn. Ramon Soldevila Pbre. ab Mem. à V.S. suplica que habent ya pre. pocessio del Benefici 2o. de Sta. Agnes y...ert los 3 dies de residencia prevenguts per los Estatuts de esta Sta. se serveixca dispensar

Mn. Ramon de Capl. de Soldevila.

sia examinat de Cant à fi de percebir la distribucions del cor.

R.: concedit; y habentse examinat desde continuo ha quedat aprobat.

Lo Dr. Feliu Modolell ab Mem. à V.S. suplica se digne acceptarlo com à ... de Mestre de accent en esta Sta. que se oferix gratuitament y per lo major decoro de la materia.

R.: Moltas gracias al Dr. Modolell, y concedit en los termes que's suplica.

Mestre de accent.

Los SS. Prat ... Procur. de ... reportan à V.S. la suplica del Dr. Guerra sobre los ... dels beneficis que ... en esta Sta. ab lo decret ques llegeix al marge del Mem. que presenta.

R.: Lo S. Secret. podra donar copia del decret al interesat per que ... porque lo que tinga que alegar.

Sobre los beneficis del Dr. Guerra.

Lo ... Atmbe fa prnt à V.S. haberse observat alguna precipitació en lo recto de las Matines, à fi de remediarse, y cuidar lo degut decoro al cor.

R.: Los SS. Capiscol y Sustentor que usin de la sua autoritat per corregir los abusos ocierein al cor, segons se preve en los Estatuts de esta Sta.

Atmbe. al cor.

Lo S. Doct. fa prnt à V.S. quel Agt. de Madrid ha passat ya al Final lo asunto de Badalona, y ques necessita alli prendrer Advocat del agrado de V.S.

R.: Cuydin el S. Doct. y Ardevols de elegir al subgecte los aparesqui mes proporcionat al asunto.

Advocat en Madrid.

Die 13 Martii anni 1826 Parlamentum in Sac. hora decima matut. convocatis Preside Lleonart.

Lo S. Presid. fa saber à V.S. quel Exm. Ajuntam. de esta Ciutat per medi de son Sindich avisa à V.S. per assistir à la festa acostumada de Sta. Madrona al Conv. de PP. Caputxins.

R.: Ques fassa com se acostuma

Sta. Madrona.

Die 20 Martii 1826 Partum in Sac. hora decima matut. Convocatis Praeside Lleonart.

Bateig — El S. Presid.t de part del S. Ardiaca Nicolau suplica a V.S. permis p.a tocarse lo orga y guarnir las fonts Baptismals p.a administrar lo Sag.t del Baptisme a un fill del S. Conde Noblejas.

R.t: Que no's faria lo rejerit sino per Personas R.s com esta establert.

Recibim.t de Grandes al Cor — El S. Avella fa pnt a V.S. que a motiu de trobarse en esta Ciutat alguns Grandes no's concedex deuria pendrerse consideració lo modo de rebrerlos y colocarlos al cor en los dies de la semana Sta. cas de presentarse algun de dits srs p.a assistir a las funcions, y si ia de son agrado rebrerlos.

R.t: Los S.S. Arxivers tindran la bondat de mirar lo de costum en semblants casos y altre die se resoldra.

Die 22 Martii anni 1826 Capl.m in Sac. hora decima matut. Convocatis Preside Avella.

Recibim.t de Grandes — El S. Presid.t reporta a V.S. que se ha trobat al Arxiu que los Grandes, o titols de Espanya se admeten al cor interpolats ab V.S.

R.t: Que se admetin al cor venint de Etiqueta y ab Espasa; pero no en altras funcions.

Die 5 Aprilis anni 1826 Cap.m extraord.m hora decima mat. Convocatis: Preside Avella.

Jubileu — Feta relació per lo Sindich de haber convidat per orde del S. Vic. G.l al Capitol extraord.i de avuy a tots los Individuos de V.S. fa pnt el S. Avella de part del S. Bisbe haber ya rebut de S.S.d la Butlla del any Sant; per si V.S. vol pendrer consideració y prevenir lo modo de son cumpliment.

R.t: Que's faria la obertura del Jubileu lo die de la Ascensió al matí, quedant Comissionats per las demes disposicions tindran q. pendrerse los S.S. Arxivers, y Sagristans Majors fent las pnts a V.S. y estant en virtud las penas senyaladas per lo Jubileu en lo i y no separadament.

Assistiren al ref.t Capitol, Avella. Llover. Lleonart. Spa. Puig.r Lumeras. Costa. Prat Vilella. Pal. Gresa. Altube. Quintana. Estalella. Bach. Flinch. Draper. Bertran. Llover.

Die 7 Aprilis anni 1826 Capitulum hora decima matut.a Convocatis = Praeside Avella

Llover. Lleonart. Capdevila. Spa. — Altube. Quintana. Estalella.
Puig.r Lumeras. Prat. Vilella. — Bach. Flinch. Draper.
Pal. Gresa. Grinyols. — Llover. Bertran.

Empleos — Se han passat a votar los individuos que han de servir los Empleos designats per lo nou plan de administració y han resultat elegits los seguents = Caixer, Sor. Bach = Pagador S. Spa. = Tesorer S. Altube = Cabrevedors, Flinch per dos anys y Bertran per un any = Colector de Arrendaments D. Jph Llover = Colector de Llevant S. Pal. = Colector de Ponent S. Estalella.

Se han sortejat inmediatam.t los Lectors de Oficis y han surtit los S.S. Altube, Pal, Flinch, y Llover menor els quals han fet los nombraments compresos en la adjunta Nota.

Causa pia de sortej. — Se ha sortejat la Causa pia de Junyent y ha surtit Admor el Sor. Quintana

S. Adjunt del S. Ylm — Se ha elegit per Adjunt de S.S. Ylma a pluralitat, o unanimitat de vots al S. D. Jph Llover.

Dubte — Los S.S. de la Comissio per la elecció de Oficis preguntan a V.S. si poden confirmarse los S.S. quels administraban

R.t: Que si.

Dubte — Preguntan tambe los matexos S.S. de la Com.o si poden nombrar per Oidor de Comptes al Encarregat de la Caixa.

Rt.: Que no, respecte de ser incompatibles dits Empleos en un Individuo.

Xantre de Lleyda.

D. Joaquim Llover fa pnt. à V.S. quel Xantre que ha vingut de Lleyda .. mana 4 pesetas diarias; y que digà V.S. què se podra respondrerse

Rt.: Que V.S. se queda de expectativa à quins dies mes p.a formar concepte inrimantli tambe que demanà marxa; y se ha resolt donar al Xantre Joan lo ques dona als altres

Amortisaciò.

D. Antº de Espuny, ab Ofici à V.S. suplica tinga abe de remetrerli p.los. Sors. el Recibo del 1½ % corresp.t al capital de 2400 rr de la fundacio de D. Placido Montulin donat à favor del Capitol per D. Ramon Llordella y fill en 24 Juliol de 1806 y la carta de pago de la mateixa cantitat en Vales a fi de poderse fer las comprobacions corresponents.

Rt.: Cuyden los S.S. Arxivers de remetrerli los dos recibos q.e demana al fi de recullir los vales y demes interessos si se han perdut.

Die 10 Aprilis anni 1826 ~~Capitulum~~ Capitulum hora decima matut.na Convocatis Presid.e Quintana.
Llover. Puiguriguer. Lumeras. Boch. Plnch. Draper. Llover.
Prat. Vilella. Pol. Gresa.

Administracions.

Ciriaco Sola Prodor. de Cobransas ab Mem.l à V.S. suplica sian repartidas las administracions de modo que à poca diferencia tenti cobria el un Admor. com laltre.

Rt.: Que passia als S.S. del Capitol y Arxiu p.a tenirho present q.t se partia de administracions de Concordia.

Edictes per Xantres.

D. Joaquim Llover desitja saber quina resolucio pren V.S. sobre lo Xantre Sitges, que demana 500 rr y perpetuisaciò en son Empleo.

Rt.: Que se li ofereixcan las 500 rr pero sens perpetuisaciò com demana; Que's publiquin Edictes per Xantres en general cuydant de formarlos los S.S. Encarregats per Comisio.

Sello 4.º 40. mrs. — FERDIN. VII D.G. HISP. REX. ET IND. — Año de 1826.

D. Nicolas Simon Labrós condecorado con la cruz de distincion de Fernando VII ob exilium pro Rege et Patria, Notario mayor de la Curia Ecl.ica de la Ciudad de Barn.a y su Diocesis.

Certifico que en este dia de la fha por el M. Y. S. D.r Pedro Josef Avellà Vic.o Gral. y Off.l por el Ilmo. S. D.n Pablo de Sichar se ha dado al D.r D.n José de Pedrals Pbro. la canonica institucion del Beneficio perpetuo Ecl.ico y residencial fundado en la S.ta Yglesia de esta Ciudad situado tercero de S. Antonio Abad con sus unidos, que lo es unicamente, (segun resulta del Plan Beneficial de la misma S.ta Yglesia) el quarto de S. Vicente, formando los dos bajo el numero veinte y seis un solo titulo, para el cual vacante por fallecimiento en mes reservado del D. D. Raymundo Vias Pbro. ha sido dho. Pbro. Pedrals nombrado por S. M. en treinta de Marzo último. Conforme asi resulta de los Registros de colaciones de esta Curia à que me remito. Y paraque conste, à solicitud del interesado doy la presente firmada de mi mano, y sellada con el de esta Curia en Barcelona à doce de Abril de mil ochocientos veinte y seis

Nicolas Simon Labrós
Not.

Alba. — El S. Vras fa present a V.S. necessitarse alguna Alba en la sagristia per no tenir que valerse de una que no se adapta ab la deguda decencia al S. Sacrifici de la Missa.
Rt.: Que nes fassia una Alba corresponent.

Die 14 Aprilis anni 1826 Capitulum hora decima matutina. Convocatis = Praeside Quintana.

Lloser. Llenars. Pros.r	Albabe. Estalella. Vinch.
Lumieras. Costa. Vilella. Grosa.	Draper. Lloser.

Posessió al Dr. Pedrals. — El R. Dr. D. Joseph de Pedrals ab Memorial a V.S. suplica tinqui a be donarli posessio del Benefici tercer de S. Antoni Abat ab sos units fundat en esta Sta. Igla. a motiu de haberli ya conferit la Canonica institucio o Collacio el M. Y. Sor. Vic. G.l que acompanya; la que posa en noticia de V.S.
D. Nicolau Simon Sabios Nos. lo Llegeix verbalment.
Rt.: Que passia al S. Protector de la Bossa Comuna perque estant tot corrent seli donia posessio segons costum de esta Sta. Igla.

Prodr. Massaguer. — El Dr. Jaume Massaguer Procurador ab Memorial a V.S. suplica se digne confirmarlo en son Encarrech del cobro de las Rendas de Administracions señaladas y cessia sols en lo de las de Cravell, y Dr. Vidal.
Rt.: Que passi als S.S. del Arxiu y las obren perque ho tinguin present quant se tractia de administracions.

Llisencia. — D. Joan Albabe per lo S. Avella demana llisencia a V.S. per ausentarse alguns dies recreationis causa.
Rt.: Concedida en los matexos termes.

Edicte per Xantres. — D. Joaquim Lloret fa present haberse mirat si se trobarian Edictes com requirie per posar en publich los Empleos de Xantres que necessita esta Igla.; y nos troba exemplar en la Secretaria.
Rt.: Cuydin los S.S. Sagristans majors de fer un borrado ab las circumstancias que se acaban de dir, y lo presentin a V.S. antes de donar al publich.

Proqr. de Ygualada. El S. Costa comunica à V.S. haber rebut carta del Proqr. de Ygualada en qe diu que el Notari li ha presentat comptes per quals li demana 17tt y sous, desitjant saber com se portarà en lo succesiu per los comptes de dit Notari.
Rt.: Per esta vegada se paguin las 18tt y sous; y en lo venider que se informin los S.S. del Capbreu de las dificultats ocorrian alli en lo particular y obrin à la su discreció y prudencia.

Comptes. Los S.S. Oidors de Comptes presentaren los de Graves, Majora Estafetta y Bordons resultant tenir que pagarse lo q. acreditan per lo treballat en los anys 1825.
Rt.: se pagui per esta vegada de la caixa y en avant lo de censals pertanyents à fundacions se pagarà per separat de la massa ahont correspongui.

Die 15 Aprilis anni 1826 Parlamentum in Sacristia hora decima matna. Convocatis = Præside Lleonart.

Enterro del S. Ardiaca mr. El S. President manifesta à V.S. la mort del S. Ardiaca major y en seguida quinas disposicions vol pendrer V.S. pa. enterrarlo dema respecte de ser Diumenge.
Rt.: Que s'reim matines esta tarde despues de Vespres, y demà que se entrià à Prima à las 8 y en seguida se farà tot lo acostumat.

Die 17 Aprilis anni 1826 Capitulum hora decima matutna. Convocatis = Præside Almirà.

Cendevila. Spa. Puigr. Cuneras. Vilella. Broca. Quintana. Estafella. Pinós. Draper. Torer.

El S. Labrós Notari posant à V.S. als efectes convinga y llegint verbalment los docums. de canonica institució que lo S.or Vic. Gl. se ha servit donar Pocessio als Rts. Socias y Rt. Fili. del Benef. 2n de Sta. Quiteria al los demes units fundats en esta Sta. Yglesia al Rt. D. Miquel Socias Pbre. y del tercer del S. Sepulcre y los units tambe fundats en esta Sta. Yglesia al Rt. D. Anton Fili Pbre. Catedc. de Filosofia. En seguida los referits S.S. Socias y Fili ab Mem.l per separat

D. Nicolas Simon Labros condecorado con la Cruz de distincion d. Fernando 7º. ob exilium pro Rege et Patria Notario Mayor de la Curia Ecca. de la Ciudad y Obispado de Barcelona &a.

Certifico: Que en el dia presente por el M. Y. S. D. Pedro Jose Avellá Dignidad de Arcediano y Canonigo de esta Santa Ygla. Vic. Genl. por el Ylmo. Sr. D. Pablo de Sichar Obispo de esta Diocesis se ha hecho canonica institucion y Colacion á D. Miguel Socias Pbro. del Beneficio perpetuo simple Ecco. bajo invocacion 2º de Santa Quiteria con sus unidos primero de Santa Ana, Cuarto de San Juan, y segundo de San Silvestre fundados todos en esta Santa Yglesia y que bajo el numero veinte y tres forman un solo titulo de la misma segun el Plan Beneficial de ella: Cual Colacion se le ha hecho á consecuencia del Real nombramiento por S. M. en la vacante por fallecimiento de D. Juan Carbonell. Segun todo asi resulta y es de ver de los registros de esta Curia Ecca. de mi cargo. Y á solicitud del interesado doy la presente firmada de mi mano y sellada

con el de esta referida Curia Ecrica en Barcelona
á catorce de Abril de mil ochocientos veinte y seis

Nicolas Simon Labrós

D. Nicolas Simon Labros condecorado con la Cruz de distincion de Fernando 7º ob exilium pro Rege et Patria Notario Mayor de la Curia Ecrica de la Ciudad y Obispado de Barcelona &c.

Certifico: Que en el dia presente, por el M. Y. S. Dr. Pedro Jose Avella Dignidad y Canonigo de esta Santa Iglesia Vicario General por el Ilmo. Sor. D. Pablo de Sichar Obispo de esta Diocesis se ha hecho canonica institucion y Colacion á D. Antonio Sili Pbro. del Beneficio perpetuo simple Ecrico bajo invocacion tercero del Santo Sepulcro con sus unidos que lo son el primero de los Santos Inocentes y el segundo de San Gregorio y Santa Eugenia fundados todos en la Santa Igla. de esta Ciudad y que en fuerza del Plan Beneficial de ella forman un solo titulo de la misma bajo el numero diez y ocho: Habiendose dado dicha Colacion á consecuencia de Real nombramiento de S. M. en la vacante por fallecimiento de D. Placido Sual. Conforme asi resulta y es de ver de los registros de esta Curia Ecrica de mi cargo. Y á solicitud del interesado doy la presente firma-

da de mi mano y Sellada con el de esta Curia Eclesiástica en Barcelona á catorce de Abril de mil ochocientos veinte y seis.

Nicolau Simon Labrós
Not.

suplican á V. S. que en atenció de trobarse ja colacionats dels mencionats Beneficis tinguia á be donarlos la posesió segons estil de esta Sta. Iglesia: anyadint lo Rt. Sili que no obstant de haber rebut la Colació en lo mateix die que Socias habia presentat al competent Superior los papers corrents quinse horas antes que Socias.

Rt.: Que sols donia posesió segons estil, advertint al S. Antiquior que V. S. no preferir, ni enten perjudicar en res á ningun dels dos quedant á son encarrech disputarse la antigüedat sils apar.

Examen de com á Pedrals

El Dr. D. Joseph de Pedrals ab Meml. á V. S. suplica que habent residit los 3 dies senalats tinguia á be disposar sia examinat de Cant pla á fi de lucrar las distribucions de la Bolsa comuna y demes.

Rt.: Que se examinia inmediatament. Acte continuo se ha examinat, y ha quedat aprobat.

S. March.

Los Prohoms del gremi de Sabaters de la Confa. de S. March ab Meml. á V. S. suplican llisencia pa. celebrar la festa de son Patro segons estil en esta Sta. Iglesia.

Rt.: Concedida en los termes ques demana.

Lluisme.

Pelegrina Rubas en lo Meml. que presenta á V. S. desitja saber si te lloch la aprobació de venda de la entera Casa.

Rt.: Concedida la aprobació de la venda pero sens gracia en lo lluisme.

Rossas.

Los R. R. S. S. Mariano Calvera Rtor. de S. Miquel, y Joan Omedes Benef. de la mateixa ab Meml. á V. S. suplican se dignia disposar lo mes convt. á fi de percebir la rosa y mitja que los Obtentors de sos Beneficis cobraren del Capl. fins al any 1807 inclusive.

Rt.: Que passia als S. S. Almoiners pa. informar á V. S. lo que judiquian convenir.

Xantres.

Los S. S. Sagristans majors presentan á V. S. un borrado pa. donar al publich los Empleos de Xantres que necesita esta Iglesia ab las circunstancias ques desitjan.

Rt.: Que se corretgesca com se acaba de insinuar antes de donarlo al publich

Die 19 Aprilis anni 1826 Parlamentum in Sacristia hora decima matutina Convocatis Preside Leonart.

Asunto de Badalona.

El S. Puiguriguer fa pnt. á V. S. un ofici del S. Bisbe en que traslada lo que ha rebut del S. Seri de la Rl. Camara en fecha del 12 cort. en Madrid relatiu al asunto de Badalona ó reedificació de la crema de la Iglesia.

Rt.: Contestis á S. S. Y. quedar V. S. per inteligenciat y que passia als S. S. del Arxiu y Doct. pera informar sobre el referit asunto

—

Perpetuació al Xantre Sitges.

D. Joaquim Llover com à Protector de Xantres fa present à V.S. que'l Xantre Domingo Sitges no preten que V.S. lo perpetuhi ab las cinch centas lliuras, sino ab la Congrua del Bisbat, y que perpetuat en aquestos termes servirà qualsevol Empleo, ó encarrech que V.S. determini en lo cas de perdrer la veu

R.t: Se li concedeix la perpetuació ab la Congrua diocesana de cent vint lliuras y que V.S. lo destinarà al Empleo que be li aparega en lo cas de perdrer la veu

Altre Xantre

Lo S.r Draper proposa à V.S. que te esperansas de que se li presentarà un Xantre que enten te bona veu, y que servirà los dies que sien del agrado de V.S. desitjant saber lo que podrà contestarli en asumpto de interesos, ó senyalament de salari.

R.t: El mateix S.r ab lo S.r Protector de Escolans resolguin lo que'ls aparesquia en la materia sens necessitat de reportarho à V.S.

Die 21 Aprilis anni 1826 Capitulum hora decima matutina Convocatis = Preside Avellà

Lleonart. Capdevila. Ving.t — Abat. Quintana.
Lumeras. Prat. Vilella. Grasa. — Estalella. Draper. Llover.

Llegidas las Actas del Parlam.t del die 19 del corr.t mes V.S. las aproba anyadint à la de perpetuació del Xantre Sitges com se segueix = V.S. perpetua à Domingo Sitges en la Congrua diocesana de 120 ll. catalanas en lo Ministeri de Sochantre de esta Sta Iglesia ab condició expresa de que inhabilitantlo qualsevol motiu à judici del M.t I. Capitol per lo competent exercici de dit ministeri en la Iglesia ab dita Congrua, en est cas puga V.S. destinarlo al servey de qualsevol altre ofici ministerial que en rahó de sas circunstancias puga desempenyar en esta Sta Iglesia Catedral.

Examen de Cant plà

El R.t Miquel Socias à motiu de haber residit los tres dies senyalats suplica à V.S. tinga à be admetrerlo per lo Examen de Cant plà à fi

en Capitol de 21. Abril de 1826: tractantse del Jubileu que se publicarà el dia 4. de Maig proxim, foren acordadas las disposicions seguents

1.r . . . Que lo dia 3. de Maig à la tarde se resin Matines y cantin Laudes de la Ascenció.

2.n . . . Que al vespre de dit dia se faci senyal de la abertura del Jubileu tocant un rato la Tomasa com per la Vera Creu, y en lloch de la Oraguera se seguirà la Sedada, lo mateix tocarà lo dia, al entonar lo Veni, per à Profesó de dia 4.

3.r . . . Que es traguin del Cor lo Faristol gran del Cor que quedarà fora tot lo temps de visitas, y per dit dia 4. se posin una fila de banchs sens respaldo.

4. . . . Dia 4. Horas à las 8. y Tercia de nona lo Ofici. Entrada per la funció del Jubileu à las 10.

5. . . . Que per entonar lo Veni Creator pujin ab Altar Major los SS. Capitulars y Clero de la Iglesia, tota advertit se comensarà la professó, y que lo himne se canti ab la solemnitat del dia de Pentecosts y alternativam.t ab lo Orgue.

6. . . . Que la professó se faci ab unica Creu fent lo curs de la de S.ta Eulalia en la que es portarà la Vera Creu: Que ames dels dos SS. Capitulars que entonin las Lletanias, se destinin dos Benef.s de la Clase de Doctors los quals colocats entre el Clero y Comunitats entonin los mateixos versos de la Lletania que vagin entonant los SS. Canonges, luego que la primera mitat de la professó hagi retornat à esta.

7. . . . Al retornar la professó lo Capitol y Clero de la Cathedral pujarà al Presbiteri à concloure las preces de estil, y demes Clero y Comunitats se quedaràn si volen en las cadiras baixas y banchs del Cor.

8. . . . Que lo Ex.m Ajuntam.t podrà quedarse en lo Cor y cadiras altas com en lo dia de la publicació de la Bulla de Cruzada, y si assisteixen los Generals Espanyol y Francés, se'ls posarà un Coixí ó dos davant de la cadira ó cadiras que sean las inmediatas à la reixa.

9. . . . Que en dit dia 4. se entri à vespres à las 5.

[illegible] los dit [illegible] del Jubileu [illegible]

ab dos Ciris dels matiners que se usan en los dias dobles, la qual esta
de manifest desde que es comensia horas fins ques tanqui la Iglesia
á mitgdia, y lo matex á la tarde.

11. . . . Que en los Dias de estació estiga tancada la Reixa del Cor y sols se
entrara y eixira per la porta del trascor, y fins que estiga acabat
rosari nos permetrá que entraria en lo Cor per pendrer lloch sino
los SS. Capitulars, Clero, y las personas que tingan assento en
Cor; pero acabat lo Rosari, se obrira la porta del tras Cor y es permetra
entrar á tothom.

12. . . . Que desde Comensar fins acabar la Estació se posin dos atchas en la
y las Correspondens en la Iglesia; y los SS. Capitulars que Cuiden
tenir Cada hu en la Capella dos Ciris encesos, pero no mes de
en ninguna.

13. . . . Que á las 6. de la tarde en los Dias de estació se tanquin los Claustros
y nos permetra la entrada á la Iglesia sino per la porta major
y la de la Inquisició; y sols al acabarse la estació se obrira la porta
dels Claustros y la de la pietat y Sta. Eulalia per sortir la gent
cuidant de tenir llums en los Claustros. Sta. Lucia estara del
tancada.

14. . . . Quant alguna Corporació vinga en Cos á fer las estacions, y
avisi antes, si es Corporació Ecca. se li permetra pujar al Pres-
ví; y si es secular se colocará delant de Sta. Eulalia, posant
algun banch al intercolumnio en señal del lloch destinat,
estos casos se entendrá la prudencia.

Lo molt I. Capitol se reserva acordar lo demes q. convingui de la
del Sant Jubileu.

de poder lucrar las distribucions.

Rt. Que se examinia immediatamt. á lo que verificat actu continuo ha quedat aprobat.

Certificat á Mas.

Franco. Mas y Fontana Acolit ab Memorial supplica tinga abé disposar se li libria per los SS. Arxivers un Certificat de no haverse encontrat al Arxiu lo Benefici quart de tots Sants.

Rt. Que passi als SS. Arxivers y en cas no presentantse reparo lo franquejin com se demana.

Possessió á Besilt.

Lo Revt. Dr. ... Moderat del Rt. Franco. Besilt ab Memt. á V.S. suplica se digni donarli possessio per son Principal del Benefici St. de la Trinitat y 2n. de S. Blas al quals se troba agraciat per S. M. com se podrá veurer del Documt. de Collacio que se ha servit donarli el conferirli el S. Vre. Gl. que acompanya.

Rt. Se acordará observant lo de estil.

Arreglo per lo Jubileu.

Los SS. Comissionats pa. prevenir las disposicions tindrian de pendrerse per lo Jubileu presentan á V.S. un arreglo que compren varios articles que han quedat aprobats per V.S. despues de haberse llegit individualmt.; quedant encarregats los mateixos SS. de continuarlo en quant judiquin convt. insertantlo aqui mateix luego, despues de finit.

Die 21 Aprilis anni 1826 Parlamentum in Sacristia post Completorium Convocatis Preside Lleonart.

Festa de S. Ramon.

Lo Sr. Prat fa prnt. á V.S. haberli encarregat D. Anton Mogarola de part del Rm. Ajuntament de esta Ciutat que tingues la bondat de participar á V.S. que desitjan aquells SS. se fassia la funcio de S. Ramon á que no hi hague lloch est any en los dies se acostumaba servint.e V.S. apuntarlo dia oportuno.

Rt. Que se fassia dita festa lo dimecres vinent, y segons costum.

4

Die 24 Aprilis anni 1826 Capitulum hora decima matutª Convocatis. Præsidᵉ Quintana

Llored. Spa. Puigoriguer. Alimbe. Estalella. Bosch.
Sumerai. Prat. Vilella. Gresa. Draper. Llored.

Examen de Cant del Rᵗ Gili.

Lo Rᵗ Anton Gili ab Memˡ à V. S. suplica tinga àbe de admeterlo à examen de Cant pla à fi de lucrar las distribucions de la Bosa Comª després de haber cumplert los xx dies de residencia senyalats.

Rᵗ: Que se examinia. Actu continuo se ha examinat y ha quedat aprobat.

Possessio à Bofill.

A continuació del Memˡ que presenta à V. S. al Capᵗ passat lo R. Dᵗ Zet suplicant per son Principal el Rᵗ Franᶜᵒ Bofill la possessió del Benefi. 5 de Sta Espina y 2 de S. Blas per trobarse ya colacionat en ells per lo Y. S. Vic. Gl. ha entrat lo S. Labrós Notari y fet relació à V. S. llegint verbatimᵗ lo documᵗ de Colació del referit Bofill que ha entregat al S. Secretari.

Rᵗ: Que passia al S. Protector de la Bosa Comuna per a que estant tot corrent se li donia possessió segons costum.

Suplica de Llauder.

D. Andreu Llauder y Ardevol ab Memˡ à V. S. suplica tingui àbe senyalarli plasso per passar à vendrer un finca y manifestarli la gracia que V. S. podria ferli en cas de satisfer de una vegada lo dente total, ó no sent aixó ab quantas pagas y ab quin temps se li aceptaria; servintse igualmᵗ deixarli pendrer apuntació de las Escras hipotecadas en lo censal.

Rᵗ: Que no té lloch la primera y 2ª suplica; y en qᵗ à la 3ª que passi à pendrer apuntes de las Escras que desitja al procés que està al tribunal del Ordinari.

Sor Bisbe de Solsona.

L'Exª el S. Bisbe de Solsona ab Ofici à V. S. de 18 del corᵗ exposa lo Luisme y lenis de amortisació que deu cobrar de la heretat dels Plany de Olius que posseheix D. Ramon Nadal y Solorony à V. S.; esperant disposara desde luego son cumplimᵗ y posarho corrent mediant la firma per raho

Sello 4º 40 mrs. Año de 1826.

D. Nicolás Simón Labrós condecorado con la cruz de distinción de Fernando VII ob exilium pro Rege et Patria, Notario mayor de la Curia Eclica de la Ciudad de Barcelona y su diocesis

Certifico: que en este dia de la fha por el M. I. S. D. Pedro Josef Avellá Dignidad Ecal y Offl por el Ilmo Sr. D. Pablo de Sichar Obispo de esta Ciudad se ha dado la canonica institucion del Beneficio perpetuo Eclico y residencial quinto de invocacion de la Sta Espina unido con el segundo de S. Blas en un solo titulo designado bajo el numero quince del Plan Beneficial de esta Sta Iglesia, á D. Francisco Bofill Pbro en la persona de su Apoderado D. Miguel Oriet Pbro Beneficiado de la misma Sta Iglesia, segun de sus poderes para recibir la colacion y tomar la posesion y demas actos antecedentes y subsiguientes consta con Escra otorgada en poder de D. Miguel de Febrer y Cors Esno publico y Real de numero de la Ciudad de Vich á los veinte y nueve de Marzo ultimo, segun asi resulta de la indicada Escra que original queda inserta en el Espediente promovido por dho Apoderado para la colacion y posesion del espresado Beneficio: Para el cual vacante por fallecimiento de D. Eudaldo Serís Pbro ocurrido en seis

de Agosto de mil ochocientos quince fue el mencio-
nado Pbro Bofill nombrado por S. M. (que Dios gũe)
en el dia quatro de los corrientes. Conforme an-
es de ver de los Registros de colaciones de esta Curia
de mi cargo á que me remito. Y paraque conste, á
solicitud del interesado doy la presente firmada de
mi mano, y sellada con el de esta Curia en Barcelo-
na á diez y ocho de Abril de mil ochocientos veinte
y seis.

Nicolau Simon Labrós
Nos

de senyoria q otorgara, y contextaució á la possible brevedat.

R.ta: Se li contexti, quel Capitol ha passat son ofici als Marmessors de D. Ramon Nadal á motiu de no tenir encara res en son poder dels entesos Srs.

Partida de Baptisme

Isidro Vendrell ab Mem.l á V.S. suplica se digni fer corregir la Partida de Baptisme de sa filla Teresa Benvinguda Eularia que esta en los llibres de esta S.ta Iglesia á 11 de Mars ultim en la forma y modo se disposa en lo decret q acompanya del S.r Vic Gen.l

R.ta: Los S.S. Sagristans majors cuydaran de que se esmeni com se acostuma.

Benef.ci de S.t Thomas.

Lo R. D.r Andreu Guerra ab Mem.l á V.S. suplica se servesca disposar quels aniversaris comuns de esta S.ta Igla no exigescan en lo succesiu las 3 ₶ 8 y altras cargas ques suposan al Benef.t 1.r de S.t Thomas á no ser ques fassia constar per medi de justos titols, si sols las cargas corresponents á dos units conforme ho demana en lo mem.l anterior que reclama junt ab lo ...

R.ta: Units los dos Mem.ls que passen als S.S. Arxivers perq á son temps digan lo quels aparega en lo particular.

Xantre Sitges.

Domingo Sitges Xantre ab Mem.l á V.S. tributa las mes expresivas gracias per lo q acaba de concedirli en lo senyalam.t de 500 ₶ incluida la perpetuació de 120 de las mateixas en clase de secular, obligantse en cas de perdrer la veu á qualsevol Empleo q. V.S. tinga á bé destinarlo.

R.ta: Queda admes per Xantre del modo que se resolgue en lo Parlam.t del dia 19 del p.nt mes ab tal que no canti al teatro, ni representia allí paper alg.n tant en la part de fora com dins.

Altre Xantre

Miquel Bertran Subdiaca suplica á V.S. tingui á be admeterlo en un dels Empleos de Xantre de esta S.ta Igla concedintli la perpetuació afi de continuar la carrera Ecc.ca

R.ta: Acreditant estar cor.t en S.ta Maria V.S. tractara sobre el particular, y no altrem.t

Die 26 Aprilis anni 1826 Parlamentum in Secret.a hora decima matut.a Convocatis - Praeside Lleonart.

Vales.

El S. Presid.t ha donat al llegir un Ofici que acababa de rebrer del S. Adm.or de Rendas en que participa a V.S. que l S. Intend.t ha disposat se retornin a V.S. los Vales que habia entregat en pago de la amortisació de la fundació de Montalbà ya pagada anteriorm.t segons V.S. reclamaba.

R.t: Passi als SS. Obrers p.a que disposin il recullin y despues tornin los papers en Secretaria.

Die 27 Aprilis anni 1826 Parlamentum in Secr.a hora decima matut.a Convocatis - Praeside Lleonart.

Capbrevació de Mediona

Lo Ajuntam.t de S. Quinti de Mediona ab Vearas a V.S. suplica tingui a be resoldrer se executia la Capbrevació al poble mateix per los motius [illegible] gravaments que sels seguiria de tenir que presentarse a la Vila de Igualada.

R.t: Ahuis lo recibo y que sels contestaria a la posible brevedat y que passi al Capbreu.

Die 28 Aprilis anni 1826 Capitulum hora decima matut.a Convocatis Praeside Avella.

Lleonart. Capdevila.
Jas. Puiguriguer.
Sumera. Costa. Prat.
Avella. Pal. Gresa.
Altimbé. Estalella.
Borch. Pinich. Draper.
Llored.

Proc.or de Tarragona.

Joaquim Salvany desde Tarragona tributa a V.S. las mes expressivas gracias per lo nombram.t de Pro. que se ha servit V.S. otorgarli en aquella Ciutat ab desitjos de correspondrer y ocuparse en servey de V.S. en q.t li permetin sas aleuns.

R.t: Que se li contesti agrahint son zel, y oferiments a favor de V.S.

Sermo de Sta Creu.

D. Franc.o Pou participa a V.S. que mediant sa aprobació y a motiu de no permeterli la falta de salut predicar lo sermo de la Invenció de la Sta Creu lo predicara el P. Joan Angelats de la casa de S. Sebastia de esta Ciutat.

R.t: Aprar molt be a V.S. que prediquia lo sermo de la Sta Creu dit Pare.

Capb.e de Mediona.

Los SS. del Capbreu presentan a V.S. lo borredo p.a contestar al Ofici del Ajuntam.t de Mediona que ses llegi lo ultim Parlam.t

R.t: Moltas gracias per lo treball han merits SS. y que se envii en los terms se acaba de llegir.

tasació de 300 tt per obra a la Casa de Lleonart.

El S. Lleonart suplica a V.S. tingui a be lliurarli una Certificació del temps en que estaba encarregat de esta Sta Iglta acreditant lo cumpliment de sas obligacions a judici de V.S. y juntam.t demana se cumplia la tasació de las 300 tt que deu pagar l'obrer del S. Artes per la recomposició de la sua casa a fi de cobrarlas a la brevedat posible.

R.t: Los SS. Obrers que cuydin de activar lo cobro de ditas 300 tt escribint al referit heren, y acompañant Copia de la mencionada tasació, y se extenga la Certificació al S. Lleonart com la demana.

Opcions de Casas.

El S. Prat posa en consideració de V.S. que falta pagarse alguns atrasos de opcions de Casas.

R.t: Que se activi lo cobro dels drets de opcions.

Colectas.

El mateix proposa a V.S. que li sembla convindria nombrar un Individuo de vigilancia sobre las colectas de Badalona y S. Andreu; y pendrer alg.a resolució al mateix temps sobre el Colector de Badalona.

R.t: Se separaria lo actual Colector de Badalona, quedant encarregat lo S. Spa p.a buscarne un de confiansa y presentarlo a V.S. y se nombra al S. Pinich per Vigilant de Badalona, y al S. Puiguriguer de S. Andreu, de acord al S. Pal.

Licencia

El S. Pal suplica llicencia a V.S. per ausentarse alguns dies p.a sas urgencias.

R.t: Concedida.

Sta Creu y Lletanias.

El S. Prat fa memoria a V.S. p.a pendrer disposició de las entradas de los en los proxims dies de Lletanias y presenta un Exemplar del any 1791 que se ha servit V.S. aprobar en los terms seguents. Dia de S. Marc. A las 6 Prima y Ofici Matinal al Altar major per Canq. Domer y Acis.

tenty jornals, en seguida lo Ofici de la Canonja.
A las 8 tercia y despues de sexta Lletanias per Iglesia y Claustro terminant en Sta Eularia y alli lo Ofici de rogativas.
Despues Nona y lo Ofici del dia sens la professo acostumada.

Die 2 Maii anni 1826 Parlamentum in Sacristia post Completorium Convocatis Praeside Avella.

S.S. Generals Español y Frances.

Los S.S. Comissionats per las disposicions de arreglo del Jubileu participan a V.S. los desitgs de assistir a la professo de la apertura del Jubileu que li han manifestat los S.S. Generals Español y Frances per si fos del agrado de V.S. tenir la satisfaccio de cumplirlos.

Rt: Que apar molt be a V.S. que assistescan a la professo collocantse per part los segons despues del primer individuo de V.S.

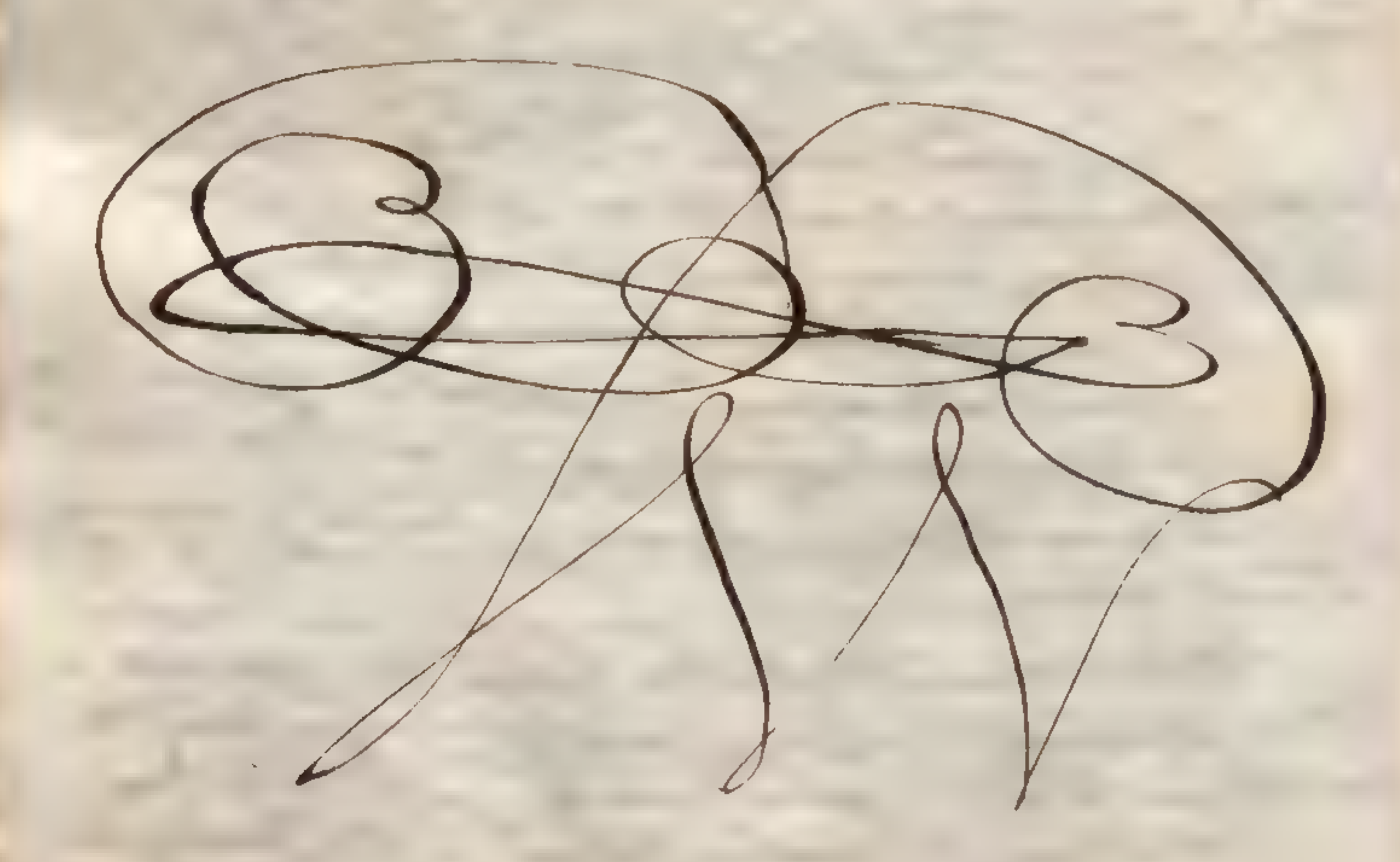

In Dei Nomine Amen:

Incipiunt Capitula generalia Mensis Maii anni a Nativitate Domini 1826.

Die 4 hora decima matutina: Missa de Spiritu Sancto a Ceremoniarum Magistro celebrata, auxilio SSmae Trinitatis humiliter invocato, himno S.ti Sp.s cum orationibus ejusdem, et divi Thomae a Capituli Praeside recitatis, nec non a Notario Capituli Constitutionibus almae hujus Ecclesiae de more prolatis interfuerunt et praesentes fuerunt Illmi et admodum Rev.di Domini Canonici sequentes: Praeses Avella Vic. gen.

Lloser. Leonart. Capdevila. Albuch. Quintana.
Spa. Puiguriguer. Llumeras. Orteu. Estalella. Bosch.
Costa. Prat. Vitella. Gresa. Frijols. Thinch. Draper. Lloser. Bertran.

Pencions atrassadas.

Franco Castanyeda Sirurgia als Menors a V.S. suplica tinga la bondat de ferensuspendre la causa se li ha emplassat com a posessor de dos casas y prestan un censal a V.S. de 60 tt los a motiu de no tenir culpa ni descuyt el Supt en los atrasos y erint en lo successiu pagad una pensio corrt y altra atrassada.

Rt: Que passi als S.S. Comissionats per atrasos de acort ab lo S. Doctl. pa. q. resolguin lo q. judiquin convenient.

Llicencia

Los S.S. Spa y Puiguriguer suplican a V.S. permis pa usar de hornaments canonicals fora de la Catedral — Rt concedida als dos S.S.

Compra de Cera

El S. fa ā motiu de haberseli presentat una gran proporcio p.a comprar cera ā fi de poderne tenir de avansada per las moltas ventatjas que porta demana ā V.S. si podria extraurerse del fondo de Carn. p.a comprar los nou quintars de cera que se li han proporcionat.
R.ta: Que exigir la quantitat de cera manifestant lo que existeix en los fondos de luminaria y Carn p.a resoldrerse lo cap.l de dillums proxim.
El S. Presid.t recorda ā V.S. la Estatuto ... de multa ā qualsevol que no guardia secret en los assumptos graves que tractin en cap.l

Die 8 Marii anni 1826 Capitulum hora decima mat.a

Convocatis = Praeside Avella

Leonart. Capdevila. Puig. Lumeras. Prat. Visella. Freixa. — Almirabe. Quintana. Estalella. Bosch. Ulrich. Llored. Draper. Bertran.

Batlle de S. Feliu

Mariano Romagosa ab Mem.l ā V.S. suplica tinga ā be admetreli certificacions dels vehins de S. Feliu dels adelantos que feu per subministrar als presos en los anys 93, 94, 99, y 800 que treballa Batlle de aquell Poble ā motiu de saber que V.S. los acostuma ā abonar junt ab lo salari que li corresponque del any 1799 y 800.
R.ta: Que acreditia degudam.t lo que li exigia adeudant lo Capitol, que nos negara ā oir sas suplicas y menos en satisferlas.

Ros. cas.

D.D. Jaume Casas ab Mem.l ā V.S. suplica que tenint que pendrer possessio ab Procura del Benefici 2.n de S. Andreu fundat en esta Sta Iglesia tinga ā be librarli un certificat de que las Rosas senyaladas al tal Benefici nose han pagat de mes de 4 anys que esta vacant ā motiu de demanarli per ellas 3 mitjas annualitats.
R.ta: Que passi als S.S. Almoiners p.a que informin ā V.S.
Seguint la resolucio del Cap.l passat sobre quin fondo se pagarian los nou quintars de cera que proporcionan al S. ... el S. Bosch fa evidencia de lo que existeix en lo de la Carn; se ha passat ā la votacio y se ha resolt

Compra de Cera.

Que's paguin los nou quintars de Cera del fondo de la Carn.
El S. President demana se notia son vot en contra, y protestant dels perjudicis puguin seguirse de esta resolucio.

Die 10 Marii anni 1826 Capitulum hora decima mat.a

Convocatis — Praeside Quintana

Capdevila. Puig. Lumeras. Cera. Prat. Visella. Freixa. Trujols — Almirabe. Estalella. Bosch. Ulrich. Draper. Llored. Bertran.

Limosna a Tarrasa.

Els Ilustres Patrono y Obrers de la Sta. Iglesia de la Vila de Tarrasa ab Mem.l ā V.S. suplican se dignia dispensarlos alg.a limosna ā fi de reparar las obras necessarias en aquell gran Edifici.
R.ta: Que passi al corresp.t Admor p.a que informi ā V.S. lo que percebeix de aquella Parroquia ā fi de pendrer resolucio en el particular. tenint pnt. y q est any encara (se ...) tinguig satisfet mitja porcio al Rector.

Bautisme

Raymunda Capara y Bofill ab Mem.l ā V.S. suplica se dignia fer esmenar de una Partida de Baptisme escrita en los Llibres parrals de esta Sta Iglesia la paraula fill Leg.ma y nat.l de Ramon Bisbal pages, y de Ramona Bofill conj.s de esta Ciutat, substituhint la veu de Incognita conforme resulta del auto que acompaña del Sor Vic. G.l en fecha de ayr.
R.ta: Que ajudin los S.S. Sagristans majors se esmeni la tal Partida en el modo de estil.

Die de S.a Creu.

El S. Vinguerigued proposa ā V.S. que en atencio de haber estat del agrado de V.S. las horas de entrada de cor que's convingue est any lo die de S.a Creu se fos extensiva per lo succesiu la matexa entrada de cor.
R.ta: Queda aprobada esta proposicio.
El mateix S. ā V.S. tinga ā be manifestar lo sentir o atribucions que V.S. entengue donarsi baix lo terme de Vigilante de S. Andreu & Palomar ...

Coadjutors en la Colecta de S. Andreu y Badalona.

Capitol del 28 de Abril ultim se servi nombrar p.a q.e de acort ab lo S. Pol cuydessen de las Colectas de S. Andreu y Badalona, adherint se a la proposicio del S. Prat que proposa l'apareixerli convenient se nombras un Individuo de vigilancia sobre las referidas Colectas.
R.t: Que se estenguin per medi del Nay los poders necesaris p.a obrar com a Adjunts, o Coadjutors del S. Pol en la Colecta de S. Andreu al S. Puiguriguer y en la de Badalona al S. Ulrich.

Funeraria.

El S. Quintana demana permis a V.S. p.a valerse del Procor Masca-quer y Madal p.a cobrar alguns atrassos que hi ha en la Funeraria
R.t: Donis paraula al Notari p.a fer, o extendrer los poders al Procor Mascaquer al indicat efecte.

Ett. er de Sitges.

El S. Doct. fa pnt a V.S. q. lo Ajuntam.t de la Vila de Sitges ha conse-guit que tornassen a Madrid los Autos que esta seguint contra V.S. relatius a que se encorporian a la Corona la Jurisdiccio ci-vil y criminal, mero y mixto imperio, lo domini directe y alodial y la Escribania de distret q. V.S. poceheix en aquella Vila y territori. Proposa si apareixeria a V.S. que se digues al Agent en Madrid que de los 3 punts que se disputan podria prescindirse del de la incorporacio de la jurisdiccio per esser est un punt judicat en virtut de la pnt. legislacio. Y que unicamt. se insistis en sostenir la conservacio del domini territorial, u alodial per ser est punt lo unich de utilitat de V.S.
R.t: Gracias als S.S. Doct. y Arxivers del treball se han pres en tal assunto per qual ses fa plena Comissio p.a continuarlo gas-tant lo que judiquin necessari p.a poder surtir felez exit.

Die 12 Maii anni 1826 Capitulum hora decima matut.a = Convocatis = Praeside Quintana.

Llionart. Puiguriguer. Costa ——— Altube. Estalella. Boch

Vitella. Grescu. Ulrich. Draper. Llosed.

Suplica.

El Ajuntamt. de Mollet ab Meml. a V.S. suplica la gracia li sia ben vis-ta en terme de limosna p.a reparar la falta del robo se comete en ella de vasos sagrats y altras alajas.
R.t: Que passi al Obrider que correspongua a fi de informarse, y fer report.

Batlle de S. Feliu.

El Ajuntamt. de S. Feliu de Llobregat presenta a V.S. Certificacio en que acredita que Mariano Romagosa en los anys de 93, 94, 99, y 800 se trababa batlle de aquell Poble.
R.t: V.S. se repetera al decret anterior sobre el entes asunto de Romagosa.

Comptes.

El S. Estalella fa pnt a V.S. haberli remes lo R.t M. Man.l Carasllos Comptes de Capbresacio
R.t: Que passin als S.S. Oidors de Comptes.

Die 17 Maii anni 1826 Capitulum hora decima matut.a Convocatis = Praeside Avella.

Llosed. Capdevila. [illegible]. Altube. Quintana. Estalella
Ping.r. [illegible]meras. Vitella. Draper. Llosed.
Grescu.

Advocat Torello.

El S. Estalella llegeix una carta del Advocat de Igualada Torello ab que manifesta no poder servir a V.S. en la Capbresacio q. se ha obert en a-quella Vila.
R.t: Que se escrigui a altre si ho vol acceptar.

Comptes de Bujons.

El R.t Bujons presenta los Comptes de sos encarrechs.
R.t: Que passin als S.S. Oidors de Comptes.

Llicencia.

El S. Secri per encarrech del S. Bertran y faltant el S. Antiquior suplica a V.S. llicencia per ausentarse alg.s dies recreationis causa.
R.t: Concedida com se demana.

Professons del Jubileu. — Il.S. President fa memoria à V.S. per quins dies li aparexeria be comensad las professons per guanyad lo Jubileu à las que desitja asistir S. Illma.
Rt: Pudan senyalats lo dilluns, dimars, dijous y divendres de la semana despues del Corpus com sian tambe del beneplacit de S. Illma. comensant las visitas per la Catedl., Parra del Pi, Sta. Maria y Sta. Catarina.

Suplicas de Mollet y Tarrasa. — Il.S. Spa fa report à V.S. del encarrech se li feu per informad dels dos Memls. de Mollet y Tarrasa; manifestant sobre del primer que es un dels pobles que pago millor à V.S. los delmes y que li judica acreedor à la gratificacio que se insinua. En qt. al segon dia que havent adelantad est any lo rals per la Colecta de delmes &c. deixanse veurad aixy lo poch, ò no res que [illegible] pot adelantarse per la solicitut de aquella Vila.
Rt: Ques donin al de Mollet 3 onsas per fins alegats; y à Tarrasa sels pessia entendred per las gents de confiansa lo ningun lucro re tran V.S. al prnt. y q. per lo succesiu no deixara V.S. de atendred las mes suplicas ben persuadit de que sufragaran los delmes alqs. com per V.S.

Dret de Carn. — Il.S. President insinua à V.S. saberse per Madrid que va à sortir disposicio pa. q. del S. Intendent cobria los drets de Carn en esta Ciutat; à fi de que V.S. formia sos pensaments y pugui pendred disposicions sobre el particular que presenta delicadesa.
Rt: Los SS. Avella y Estalella pedron pendred la pena de conferenciarse ab los SS. del Ajuntament à fi de valsad acords lo expressat Dret. *

(*) Il.S. Estalella proposa à V.S. per Colector de S. Quintí de Mediona à D. Mariano Balada.
Rt: Apar molt be à V.S. unida de aquella Colectoria dit Sor.

Die 19 Maii anni 1826 Capitulum hora decima matutna. Convocatis = Praside Quintana.
Llored. Spa. Lumeras. Vilella. — Estalella. Bosch. — Serra. Turjols. — Drapes. Llored.

Podors. — Se ha donat paraula del Notari Mas pa. atendred los podors pa. colectad los frujts de S. Quintí y Mediona, al Sor. Mariano Balada.

Xantre. — Il.S. Lumeras fa mnt. à V.S. quel entes Benefl. y Xantre de Sta. Maria esta promptes à renunciad lo Benefici à fi de sanjar dignitas y poderse colocad de Xantre en esta Sta. Iglesia.
Rt: Los SS. Comissionats tindrian la bondat de dirli que pot presentarse al Cor y se li subministrara mitg. duro diari interin que se examinaran sos documents de titol &c. y cas de estad correntes y acomodad à V.S. pendra despues resolucio à seu favor: galmt. el de Tarrasa q. proposa Sr. Lumeras.

Die 20 Maii anni 1826 Parlamentum post Completorium Convocatis = Praside Illmo.

Xantre. — Los SS. Lumeras y Llored mnt. fan mnt. à V.S. quel tal Xantre de Sta. Ma. à motiu de haber assistit alqs. dias al Cor desitja saber quina resolucio prent. V.S. à fi de avisad al Ilmo. de son destino si continuara alli ò no.
Rt: Respecte de no estad convocats mes que 5 ò 6 individuos de V.S. convoquis parlamt. per dema à las deu y se podra pendred resolucio.

Comunio general. — Il.S. Penitr. fa mnt. à V.S. que estant aplassat lo dia de dema per la Comunio genl. se haurian de donad alqs. disposicions per lo degut arreglo, y major amplitut y lluimnt. en la tal funcio.
Rt: Que se convidi per assistir al Cors. als Confessors que tinga proporcio; que se posin banchs al mitg de la Capella de S. Olaguer per dessepse la gent à la Comunio; se avisia à alqs. Sacerdots pa. cuydar lo arreglo, se repartescan alqs. Siris, y lo demes que en altras semblants funcions.

A

Die 22 Maii anni 1826 Capitulum hora decima matut.ª Convocatis = Præside Quintana.

Espa. Puig. Ximeras. Costa. Pres. Vilella. Greca. Trujols.

Altube. Estalella. Draper. Llover.

Rossas.

Los S.S. Almoiners fan report à V.S. del Mem.l del R. Jaume Conas que expresa no ser ros de congrua del Benef. D.ª de S. Andreu la percepció de las rosas si sols un decret de presentad à una persona pobre per ellas.

R.t: Que serbesca de contestació el mencionat decret.

Batlle de S.t Feliu.

Mariano Bonagosa presenta varios testimonis del poble de S. Feliu esposant que en los anys de 1793, y 24 se subministra per los presos unas 4 porcions calcul aproximatiu que han format y en los de 93 y 80 unas 15 en cada any.

R.t: Que se arreglà al primer decret del dia y encarregant los S.S. Oidors de Comptes podian mirad sis troban satisfets los subministros de aquells anys.

Xantre

D. Joaquim Llover fa pnt. à V.S. quel Xantre Miquel Bertran desitjad saber quina resolució pren V.S. de admetrerlo ò no à fi de donad avis al Cap.l de Urgell lloch de sa residencia per haberse ordenat allí ab titol de perpetuació de Xantre.

R.t: V.S. està prompte en admetrerlo y ferli ò senyalarli la correspt. Congrua sempre y q.t presentia corrents tots los document. necessarys al efecto.

Professó de Corpus.

D. Feliu Estalella fa memoria à V.S. de sis convidara al S.r Cap.ª Genl. per assistir à la Professó de Corpus.

R.t: Los S.S. Obrers tindran la bondat de convidad ò avistarse ab lo Sor Cap.ª Genl. Espanyol manifestanli los desitjs è sentiment de V.S. de q. hi hagues la major armonia, per qual efecte si concidia convenient convidad al Genl. Frances podria pendred la pena de verificarho à fi de evitar tota etiqueta.

A

Die 24 Maii 1826. Capitulum hora decima matut.ª Convocatis Præside Avella

Llover. Spa. Puig. Ximeras. Vilella. Greca. Trujols.

Altube. Quintana. Estalella. Firich. Draper. Llover.

Delmes de Terrassa

Se ha llegit una carta del S. Prior de Terrassa al S. Marques de Sentmenat en q. li comunica haber rebut varios pageros de aquell terme oficis iguals al de que enclou copia relatius à delmes, à fi de q. ho manifestià à V.S. p.ª practicad los medis p.ª no ser molestats en la percepció de sos delmes, ni incomodats los contribuients.

R.t: Que passin als S.S. Arxivers p.ª contestad de acort ab lo S. Doct. lo q. mirin convenient.

M.I. Bisbe de Solsona

Los S.S. Albaceas dels bens de Nadal reportan à V.S. contestació al ofici del S. Bisbe de Solsona que V.S. tingue à be passarlos en los termes se expresan acaba de llegir y se inserta.

R.t: Contestis à dit S. Bisbe de Solsona quel Cap.l no posseird encara los bens à ell deixats per D. Ramon Nadal; y de consequent tampoch li competeird pagar lo mateix alg.ª; y que q.t vinga lo cas de liquidació pagarà tot quant deurà pagar.

M.I. Sor Cap.ª Genl.

Lo S. President y S.S. Obrers comunican à V.S. haberse avistat ab lo Sor Cap.ª Genl. convidantlo per si volia assistir à la Professó del Corpus, de lo que ha quedat cumplimentat y manifestat sos grans desitjs de verificarho, desitjant es saber si V.S. tindria à be se colocàs ab lo S. Genl. Frances com en lo dia de apertura del Jubileu.

R.t: Apar be à V.S. se coloquin los S.S. Generals Espanyol y Frances en la professó del Corpus com en la de apertura del Jubileu.

Se ha sortejat per Diumenge la Missa de sta. Sularia, y ha recaigut, al S. Vilella, y per Supt. à D. Joaquim Llover.

Die 29 Maii anni 1826 Paramentum in Sacris.ª hora nona Convocatis = Praside Avella.

El S. President a motiu de no haber enviat encara avis el M. Extm Ajuntament per cantarse lo Tedeum esta manat en lo die de S. Fernando es de parer se donia avis al S. Capª Genl. prevenint encara la perentorietat en que tal vegada no hi hauria lloch pª verificarho

Rt.: Ques fassia del modo se acaba de proposar. = -

Tedeum.

Die 2 Junii anni 1826 Capitulum hora decima matutª. Convocatis Praside Avella.

Ferrer. Leonart. Spa. Capdª.	Arnibe. Quintana.
Puigª. Lumeras. Costa. Prot.	Estalella. Bosch. Pinch.
Vilella. Gresa. Trujols.	Draper. Llorel. Bertran.

El R. M. Jaume Casas ab Meml. á V. S. suplica tinguí á be donarli posessió del Benef. 2n de S. Andreu fundat en esta Sta Iglª in atenció de haberli ya donat Colació el M. I. S. Vic. Gl. com consta del original que acaba de llegir el S. Notari Labros y aqui queda incerta.

Rt.: Comes al S. Antiquior pª q solutis solvendis y estant corrents los demes documents li donia posessió segons Estil.

Benefici 2n. de S. Andreu.

El S. President recorda á V. S. que respecte de está ya acordat lo dilluns proxim pª comensar las Visitas del Jubileu podria V. S. resoldrer la hora de surtir y demes concernent.

Rt.: Se comensara la Visita en la Catedl. dirigintse luego á la Parral del Pi, Sta Catarina y Sta Maria del Mar resant en lo transit lo psalm Miserere y en cadauna de las refe-

Visitas del Jubileu.

Sello 4º 40. mrs. — FERDIN. VII. D. G. HISP. ET IND. REX. — Año de 1826.

D. Nicolás Simon Labros condecorado con la cruz de distincion de Fernando VII ob exilium pro Rege et Patria. Notario mayor de la Curia Eclecª de la Ciudad y Obispado de Barcelona.

Certifico: que en este dia de la fhã por el M. I. S. D. D. Pedro Josef Avella Vicº Gral y Offl. por el Illmo S. D. Pablo de Sichar Obispo de esta Ciudad se ha dado la canonica institucion del Beneficio segundo de S. Andrés fundado en la Stã Iglesia de esta misma Ciudad al D. D. Antonio Freixer Pbrõ, en la persona de su Apoderado el Pbrõ D. D. Jayme Casas, segun de sus poderes para tomar la colacion y posesion y demas actos antecedentes y consiguientes consta con Escra publica (que queda en los Registros de este Trãl) otorgada en poder de D. Miguel de Tebrer y Cors Esnõ del numero de la Ciudad de Vich á los veinte y ocho de Abril anterior. Para el cual Beneficio vacante por fallecimiento de D. Josef Maymir, ha sido dhõ Pbrõ Freixer nombrado por S. M. en doce del citado Abril. Conforme así resulta de los Registros de colaciones de esta Curia á que me remito. Y paraque conste, á solicitud de dhõ Pbrõ Apoderado doy la presente firmada de mi mano y sellada con el de esta Curia en Barcelona á treinta y uno de Mayo de mil ochocientos veinte y seis.

Nicolas Simon Labros
Nº 3

ridas com cosa de un quart de detenció entre las oracions vocals y mentals &c.ª y gratificarlo.

Escut de fidelitat. El S. Lleonart comunica à V.S. y oferéix lo Escut de fidelitat ab que S. M. se ha dignat agraciarlo.

R.t Gràcias al S. Lleonart y que lo disfruta per molts anys.

Sepulturas canonicals El S. Ulrich proposa à V.S. que à motiu de entrar en la Caixa comuna los caudals de Censos, Lluismes &c podria tambe resoldrerse la entrada en la mateixa dels corresponents à Sepulturas Canonicals, reunintse aixis tot en una sola Caixa.

R.t: Que entria en Caixa tot lo corresponent à Sepulturas Canonicals.

El S. Borch fa relació de las entradas y extraccions de la Caixa.

Die 3 Junii anni 1816 Parlamentum in Sacristia hora decima matut.ª Convocatis = Præside Albuc.

Capbrevació de Mediona. El Mag.ch Ajuntam.t de S. Quinti y Mediona ab Mem.l à V.S. suplica tingui à bé accedir à que fossi la Capbrevació plana en aquell veynat à expensas dels mateixos vehins posant totas las cosas corrents p.ª regoneixer à V.S. y lo Ex.m Duch de Medinaceli.

R.t: A motiu de ser pochs los Individuos Capitulars y ser asunto de importancia se deixa la resolució per lo dilluns proxim, avisant als S.S. Comissionats de Mediona que ya se'ls comunicarà la resolució per medi del Procr. ò altre.

Die 5 Junii anni 1816 Capitulum hora decima mat.ª Convocatis = Præside Avellà.

Llorer. Lleonart. Capd.ª
Puig.r Lumeras. Prat.

Albuc. Estalella.
Ulrich. Draper.

Vilella. Gresa — Llored. Bertran.

D. Andreu Llauder y Ardevol ab Mem.l à V.S. suplica se digne manar se suspenga lo plet se li ha emplasat, prometent pagar de prompte 1000 tt y altres 1000 dins lo termini de un mes y 500 cada any à mes de la pencio corrent fins à finir lo atràs del censal de 8.000 tt.

Pencions.

R.t: No te lloch la solicitut, y aixis q. seguesca la causa.

Mariano Romagosa ab Mem.l à V.S. suplica se digni abonarli los 14 tt de dels anys que fou Batlle son dif.t Pare per lo salari de tal Empleo, y arreglad los subministros dels presos en los anys expressats com en los dels anys 1805, y 1806 en que ja troba Batlle Joseph Pons.

Salaris al Batlle de S. Feliu.

R.t: Que passia als S.S. Oidors de Comptes p.a examinad mes lo asunto de acort ab lo S. Ortau, y fer report à V.S.

Joseph Pujol Entonador ab Mem.l à V.S. suplica llisencia p.a pasad à pendred los banys de Caldes que à favor de la sua salut li aconsella un facultatiu de qui acompanya Certificacio.

Llisencia

R.t: Que la disfrutia als expressats fins.

Lo Ajuntam.t de S.t Quinti y Mediona ab Mem.l à V.S. suplica tingui à be acceder à que s fassi la Capbrevacio plana en aquell vegnat à expensas dels mateixos vehins posant totas las cosas correntes p.a regoneixer à V.S. y al S. Duch de Medinaceli.

Capbrevacio de S. Quinti.

R.t: La Capbrevacio que s fassi segons Estil, y en q.t al demes q. se estigui à lo resolt anteriorm.t, contextantse en los termes insinuan los S.S. del Capbreu.

D. Honorato Du-Blaisel ab Mem.l à V.S. suplica gracia de la tercera part, o la ben vista à V.S. de las pencions atrasadas desde 1790 que fan en esta St.a Igl.a unas terras que posehia en lo terme del Hospitalet oferint pagar de contat las 2/3 pencions devengadas.

R.t: Comes als S.S. del Capbreu p.a que informin sobre el particular.

Die 2 Junii anni 1826 Cap.m hora decima matut.a

Convocatis = Præside Avella — Llored. Capd.a Spa. Puig. — Lumeras. Costa. Prat. Vilella — Gresa. — Alsina. Estalella. — Ferich. Draper. Llored. Bert.n

En est Capitol no se ha ofert cosa particular.

Die 9 Junii anni 1826 Capitulum hora decima matut.a Convocatis Præside Avella.

Llonart. Capd.a Spa. Puig. — Lumeras. Costa. Prat. — Vilella. Gresa. — Estalella. Ferich. — Draper. Llored. Bertran.

Los S.S. del Capbreu habent examinat la suplica de D. Honorato Du-Blaisel son de parer se accedesca à ella.

Gracia.

R.t: Apar molt à V.S.

Lo S. Spa fa pnt. à V.S. no haberse pagat encara al Rey las annualitats del any 24 al 25.

Annualitats.

R.t: Que s pagui inmediatam.t alg.a partida per la tal annualitat entregantse als Interesats los documents corresponents de justificacio; quedant aplasat lo Cap.l proxim p.a acabar de resoldrer est asunto.

Die 12 Junii anni 1826 Capitulum hora decima matutin: Convocatis Præside Avellà.

Leonart. Spa. Puig.
Sumeras. Costa. Pat.
Vilella. Greia.

Altimbe. Estalella. Bosch
Flinch. Draper. Llored.
Bertran.

1. Notari de Sitges.

Joan Pau Ferrer y Sala Notari de Sitges ab Mem! à V.S. suplica alga gratificació per lo molt han treballat a favor de V.S. mentres ha pogut à pesar de tenir que sufrir alguns perjudicis en sos drets y emplea.

Rt: Que passi al S. Dardet de la pia almoina pª informar à V.S.

2. Annualitats atrassadas.

El S. Spa à continuació de lo resolt lo altim Capl. presenta lo Estat de las annualitats de las Vacants; y faltant satisferse la quantitat de 1188 tt 6 y pico per las corresponents del Maig de 1824. fins que entraren los primers provistos se ha

Rt: ques pagui de la Caixa la referida quantitat, y si no hi haba lo suficient se retardi lo mentionat de la Vila de Juny pª cubrirlo; a qual resolució demana el S. Bertran se consignia son vot que es de que la parquia qui deu pagarla.

Revis de la Caixa.

El S. Bosch proposa à V.S. que à pesar de no haberse may practicat regonexer la Caixa, ab tot per algun nou arreglo se ha fet en ella si apar à V.S. podrian passar à revisarla los S.S. Oidors de Comptes.

Rt: Ques fassia com se acaba de proposar.

Die 14 Junii 1826 Capitulum hora decima mat. Convocatis Pres Avellà

Llored. Leonart. Spa.

Altimbe. Estalella. Draper.

Puig. Sumeras. Costa. Pat. Vilella. Greia.

Llored. Bertran

Batlle de S. Feliu.

El S. Costa reporta à V.S. haberse conferenciat per lo asumpto de salaris y subministros als preos de S. Feliu ab lo S. Orea qui diu haber abonat al Supt. Romagosa dos anys dels salaris de son dit Pare per lo Empleo de Batlle sens que ya may li parla dels antiriors subministros als preos.

Rt: Que passi el Mem! al S. Orea perque manifesta si ha pagat à abonat los dos anys de salari de Batlle, si se li reclamarà los subministros, y demes se li oferesca sobre el particular, à judici ...

Sobre pleyts encalçats del S. Doct!

El S. President manifesta à V.S. los molts plets de V.S. que se han suscitat de nou à quals apar deuria tenirse alguna consideració pª exonerarse en lo posible al S. Doctoral reduint son exorbitant treball, y distribuhintse als advocats de V.S. los que sian de son beneplacit

Rt: Los S.S. del Arxiu de acord ab lo S. Doct! podran decidir la part dels que podrà exonerarse passantlos als Advocats de V.S. cuidant si dit S. Doct! de formar las instructas corresponents y demes à la sua discreció.

Vicari de S. Andreu.

El S. Spa fa report à V.S. de haberse informat de lo que redditua la Vicaria nutual de S. Andreu de Palomar resultant ser de unas 1100 à 1200 tt sen total y lo pico unas 2000 à 2500 tt sobre las que V.S. pot deliberar lo que tinga àbe sengalar per alivio del Curat à motiu de trobarse impossibilitat.

Rt: Quedan sengaladas dels fruits de S. Andreu de Palomar à favor de son Curat D. Anton Mas cent cinquanta lliuras.

Die 15 Junii anni 1826 Capitulum hora decima matut.ª Convocatis Præsid. Arellano

Lleonart. Spa. Puig. Lumeras. Alub. Estalella.
Costa. Prat. Vilella. Gresa. Draper. Llosed.

Examen de Cor. — Se ha examinat de Cant pla al R.t Llorens Castanera; y ha quedat aprobat.

Lluisme — Joan Pau Potri Porgès de Begas al Ment. à V. S. suplica la major gracia posible del Lluisme y demes per la adquisició de una pessa de terra nomenada Camp de las Vitajen ... Baudili; y renunciar lo plet que seguia ante el Alcalde major de esta Ciutat.

R.t: Que renunciàs en hora bona en merits del mateix plet, pero que no hi ha lloch à gracia alguna.

Comisio Apostolica — La comisio Apostolica en fecha de 5 del corr.t diu à V. S.: que per oficio de 20 de Maig ultim observa estar en V.e Cabildo persuadit de que los particípes dichos de delmes estan exempts de contribuir al Subsidi Ecch., sens que la Com.ª hagia declarat res en contrari à las reglas establertas en sas Instruccions; y per tant y en arreglo à las mateixas deu est Cabildo apremiarlos ab rigor sis resisteixen al pago de lo contingent sels ha repartit, mentres la Com.ª no comuniqui resolucio en contrari.

R.t: Se contestaria que ... no es del Capitol lo apremiar.

Die 15 Junii anni 1826 Capitulum hora decima matut.ª Convocatis Præsid. Alub.

Lleonart. Spa. Puig. Estalella. Boch.
Lumeras. Costa. Prat. Draper. Llosed.
Vilella. Gresa. Bertran.

Romagosa Bot. Ll. — Vista la contestacio del S. Osteu al asunto de Romagosa y seguida rahó de altras observacions que se han fet, ...
R.t: retenir lloch la suplica.

Sermo de S. Pere — El S. Magistral à motiu de no permetrerli la salut predicar lo Sermo de S. Pere presenta à V. S. p.ª Orador al R. P. F. Joseph Llosellas Franciscano, per si es del agrado de V. S.
R.t: Com tinga llicencias del Ordinari apar molt bé à V. S.

Llisencia — El S. Lumeras ab Certificat de facultatiu que acompanya suplica llicencia p.ª passar als Banys de Caldeda p.ª à fi de recobrar la sua salut.
R.t: Que la disfrutia infirmitatis causa.

Los militars al Jubileo — El S. Prat com ... Vicari Gen.l Castrense suplica à V. S. tingui à be facilitar de la sua part tot lo ques pidia qui decoros y necessari al degut recibim.t del S. Capita Gen.l y demes Sres militars en los dies aplasats p.ª fer las Visitas del S.t Jubileo dels 21. 22. 23, y 24.
R.t: Cuidaran los 4 S.s Antiquiors de sortir al recibim.t; componguy lo Estrado al S. Cap.ª Gen.l y lo demes corresp.t à tant Sta funcio y se entrara à 2 quarts de nou al Cor el dia de S. Joan.

Escolans de grana. — El S. Lleonart fa pnt. à V. S. haber dissimulat haber faltat à Vespres aijr los dos Escolans de grana; y que tenint present que faltaren alg.s dies mes ho posa à coneixem.t de V. S. per lo que tingui à be resoldrer.
R.t: Que prosseguin lo comensat, pero sens Exemplar en lo successiu.

Subsecretari.

Lo S. Pinguiriguer propora à V.S. que estant à carrech del Subsecretari lo tancar y obrir la porta, ho verifiqueia est y no lo Subsindich, ahorrantse dit als d. cosa.

Rt.: Que cumpli com se ha proposat.

Constitucions.

D. Joaquim Lloret propora à V.S. que à fi de poder observar las Constitucions que te juradas tingui à bé V.S. ques manifestin sobre taula las que estiguin vigents ó com à V.S. millor aparega.

Rt.: Que presentia la proposició en escrit y se tractara el Cap. vinent.

Capbrevs.

Los SS. del Capbreu proposan à V.S. que del registre de hipotecas de la pnt. Ciutat se traguin las notas de los traspasos en que se calenta dit domini del V.S. cap. ó incert domini à qual fi contractaren dits SS. ab lo Notari de dita oficina ab lo que proposan à V.S. per lo que beli aparega.

Rt.: Gracias à dits SS. y queda aprobada la sua proposició en totas sas parts y autorisats pa. obrar à sa prudencia y coneixements.

S. Quinti y Mediona.

La maraissSS. proposant, ª los Ajuntaments del S. Quinti y Mediona confessin y capbrevin lo delme y primicia Espiritual com consta ab altras Confessions de igual naturalesa.

Rt.: Que cumpli com se proposa.

Die 25 Junii anni 1826 Capitulum hora decima matutina Convocatis Præside Avellà

Lloret. Lleonart. Spa. Ping.r Alturk. Estalella
Costa. Vilella. Grecia. Bosch Draper. Lloret.

Lluisme.

Joseph Massó ab Mem.l a V.S. suplica gracia de lluisme en cas de efectuarse la venda de una Casa en esta Ciutat baix domini de V.S.

Rt.: Que passia als SS. del Capbreu.

Partida de Baptisme.

Josepha Casals ab Mem.l à V.S. suplica nova copia de la partida de son Baptisme servintse esmenar los apellidos que se equivocaren en la primera à tenor del Auto que acompanya del S. Vic. G.l en fecha del 17 del Cor.t

Rt.: Que cumplin los SS. Sagristans majors per medi del menors à que se facilitia tal Partida en los termes expressa el Auto.

Direcció genl. de Rendas.

La Direcció genl. de Rendas en fcha 13 del Cor.t diu à V.S. que desitjant que los tants decimals de aquesta Diocesis tingan tot lo aument que sia posible se ha dedicat à examinar los medis que podrian ser mes adaptats al intent, contant ab lo decidit zelo de V.S. per si estima dels cas fer als observacions que jusguia condueixint à remediar los obstacles que impedeixin logiar tant important objecte.

Rt.: Que passia als SS. de la Comissió en lo tocant à del mes.

Die 24 Junij anni 1826 Capitulum hora decima matutina Convocatis = Præside Avellà

Lleonart. Spa. Ping.r Alturk. Draper. Lloret.
Vilella. Grecia. Bertran.

Demanda de las Constitucions.

D. Joaquim Lloret presenta en escrit una proposició en que demana se posin sobre la taula de la Aula Capitular tots los Exemplars de las Constitucions de V.S. ab sos capitols, ó notas relativas al mateix com se deixa veurer en la Copia que queda insertan.

Rt.: Que passia als SS. del Arxiu pa. enterarse y fer report à V.S.

Extenció de poders.

El S. Bertran proposa à V.S. que el Prodor. de Granollers Torrebadella podria incorporarse de totas las rendas de V.S. en aquell territori; à qual fi se ha donat garantia al Notari pa. extendrerli los poders conforme se ha proposat.

El S. Lleonart com à Admdor dels Aniv. comuns presenta à V.S. un Mem.l

Lluisme.

de Joseph Casals y Sala en que suplica à V.S. la major gracia posible del lluisme de una casa sita als Encants que pasa à vendrer, ab permis del S. Mossen de major.

Rt.: Que passia al S. Dach a fi de informarse si es venda forsada y demes judiqui convenient fent report à V.S.

Die 25 Junii anni 1826 Parlamentum in Sacristia post Complet.m convocatis = Præside Llemart.

S. Bisbe à la Profeso

Lo S. President proposa à V.S. que desitjant S. S. Yma assistir à la Profeso de la bona mort si se li compondria el palcol al cor y si lo surtiran à rebrer 2 Individuos de V.S. ab Bonete y Manteu.

Rt.: Que se faria com se proposa.

Die 26 Junii anni 1826 Capitulum hora decima matut.a convocatis Præside Avella.

Capdevila. Costa. Vilella. Grau. — Mulà. Estalella. Bosch. Draper. Llorel.

Suplica dels Empleats de V.S.

Los Empleats de V.S. en citat sta [illegible] ab Meml. à V.S. recordan haber instat lo any passat sels pagas la quantitat se acostumaba donarlos sempre que hi habia oposicions de alga. Canongia; y vist que no sels ha comunicat resolucio despues de tant temps reiteran la suplica de un emolument tant equitatiu, esperan accedirà V.S. à ella, y q.t se prenda la Doctoral.

Rt.: Que passia als SS. de la Comissio de oposicions p.a que en termes de gratificacio, y no de justicia sels donia lo que judiquen convenir atesas circumstancias.

Notari de Sitges.

Lo S. Estalella reporta à V.S. el Meml. del Notari de Sitges Jaume Ferrer fent fent haberse conferenciat ab lo S. Spa y estar en que altras vegadas se li donaba la gratificacio de [illegible] duros, y V.S. resolgui lo q. tinque a be.

Rt.: Se deixa à la direccio dels SS. Comissionats Estalella y Spa.

Escolans.

D. Joaquim Llorel proposa à V.S. que en vista de observar que los Escolans estant drets al cor no guardan la quietud deguda que tal vegada se verificarian podent sentarse q.t lo cor, podria V.S. pendrer resolucio sobre el particular a fi de lograr lo modo mes decent en las funcions [illegible].

Rt.: Que mirin las ordenacions de cor y altre dia sen tornarà tractar.

Constit.s

El mateix Sor. manifesta à V.S. que en atencio de ser asumpto interesant el que proposa per escrit per resolucio de V.S. pel ultim Capl. sobre las Constitucions podria tambe avisarse à tots los Capitulars per lo dia se tractara a fi de resoldrerse ab majors coneixements.

Rt.: Esta molt be; y podra encarregarse el S. Secri. de fer correr la veu quant vinguia lo cas.

Suplica.

El S. Draper en atencio de tenir son altras sos Baralles à la Bolsa comuna suplica à V.S. tingui a be encarregarse per sos Pdors de la cobransa de dos Emfiteotas que li [illegible] cantitat à aquell, lograntse axis ab mes promptitut lo ingrès de dita Bolsa.

Rt.: No se troba.

Die 28 Juny 1826 Capitulum hora decima matut.a Convocatis = Præside Avella.

Capdevila. Costa. Prat. — Estalella. Bosch.
Vilella. Grau. — Draper. Bertran.

Comptes de Rt. Casas.

Los SS. Oidors de Comptes presentan à V.S. los donats per lo Rt. Manuel Casas pertanyents à la Capbrevacio que te encarregada en la Vilafranca desde 1 de Janer de 1817, sobre los Censos y Lluismes atrasats y perduts que se han pogut cobrar fins à 31 Janer de 1825, adjunts los Rebuts de lo que se ha pagat per varios gastos del resultant cobrat: adverintse estar à la resolucio que V.S. prengue lo dia 8 de Nove. de 1816 à ell comunicada en 15 del mateix. Y en atencio de haberlos trobats dits SS. molt clars y corrents suplican à V.S. tingui a be resoldrer el finiquito, retirantlos despues en [illegible] proporcionat, advertint uni-

vamt. a dit Sol. que en la sucessió se seriencà distingir lo pertanyent a cada una de las Administracions de V.S.

R.t Placat com proposa el S. Costa, y despues de firmat lo sinquanta per lo S. Lecàt que pasaran del Admi. del Armari ó calaix de Vilafranca p.a tenir entregas feras perdir las ab los Adm.dors de V.S. en varias hores al efecto de que en los Comptes que estos donan sen fassen correct.

Llisencia. Los SS. Avella y Bosch suplican llisencia p.a ausentarse recreationis causa. R.t Concedida.

Die 30 Junii anni 1826 Capitulum hora decima matutin.a convocati = Preside Avellá.

Llosera. Capdevila. Puig.r	Estalella. Draper.
Costa. Prat. Vilella. Gresa.	Llosera.

El S. President proposa à V.S. convenir molt pendrer alg.a providencia seria sobre asunto de Carnissorias.

R.t Quedaro Comissionats p.a verificarho ó sa providencia los Srs. Avella, Costa, y Doctoral.

Die 5 Julii anni 1826 Capitulum hora decima matutin.a Convocati = Preside Avella.

Llemart. Spa. Puigiriquer.	Altube. Estalella.
Costa. Lumetas. Prat. Vilella	Bosch. Draper. Sort. Bertran.
Gresa.	

Suplica del Animer. El R.t Joseph Guitart ab Mem.l à V.S. suplica tingui à be exonerar-lo del Offici de Animer en atenció à la sua avansada edat y atxaques en la salut, servintse juntam.t elegir subjecte del agrado de V.S. à qui presentar lo Llibre de Celebracions.

R.t Que passia al S. Protector de la funeraria y SS. Penitencier y Estalella.

D. Nicolas Simon Labrós condecorado con la cruz de distincion de Fernando VII ob exilium pro Rege et Patria, Notario mayor de la Curia Ecc.a de la Ciudad y Obispado de Barcelona.

Certifico: Que con fecha de cinco Julio corr.te por el M. Y. S. D.n Pedro Jose Avellá Vicario General de esta diocesis, se ha dado al Pbro. D.n Blas Rubira la canonica Colacion de los Beneficios fundados en esta Santa Iglesia bajo invocacion de Santa Eulalia de Merida, cuarto de San Agustin y segundo de S. Lorenzo unidos en un solo titulo residencial del num.o diez y seis del Plan Beneficial de la misma vacante por fallecimiento de D. Joaquin Ricou Pbro. ocurrido en treinta de Junio ultimo, á nombram.to de S.S. Y. tanquam de libera. Como asi es de ver de los registros de colaciones á que me remito, y á instancia del mismo Pbro. D. Blas Rubira doy la presente certificacion que firmo de mi mano y sello con el acostumbrado.

en esta referida Curia en Barcelona á ocho de Julio de mil ochocientos veinte y seis. ——

Nicolas Simon Labròs
Nt.

Die 7 Julii anni 1826 Capitulum hora decima matut.ª Convocatis = Praes. Avellà.

Prenafr. Puig. Lumeras. Vilalta. Frujols. Mach. Estalella. Draper. Bach. Llover.

Die 11 Julii anni 1826 Capitulum hora decima matut.ª Convocatis = Praes. Avellà.

Prenafr. Puig. Lumeras. Estalella. Bach. Draper. Costa. Pons. Vilalta. Pol. Llover. Bertran. Grau. Frujols.

Poccessió à Rovira: — El R. Bartolomé [illegible] ab Mem.l à V. S. suplica se digne disposar se li doni posessió dels Beneficis fundats en esta Sta. Iglesia baix invocació de S. Eulalia de Mérida quart de S. Agustí y segon de S. Llorens units en un titol aps. de ser admes à la distribucions com los demes en menos de optenir ya la Colació del expt. Benefici conforme se llegeix en lo Auto que acompanya del M. I. S. Vic. Genl. en fecha 7 del corrt. que ha fet junt à V. S. el Notari Labròs.

R.t: Que se li donia posessió more solito.

Suplica: — El Dr. Andreu Guerda Pbro. ab Memt. à V. S. suplica llicencia per ausentarse als dits deixant supt. capas de son empleo de Mestre de Ceremonias del que desitja se li lliuria Certif. del temps ha lo desempenya en los termes del agrado de V. S.

R.t: Se li dona la Certif. que demana expresant son exacte de-

empenyo acontisparió de V. S. ab la llicencia de ausentarse
durant lo temps que prescriu del agrado de V. S.

Suplica Germandat.

Varios Dependents seculars de V. S. ab Mem.l suplican se digne admetrerlos en la Germandat de funeral per los Oficials de V. S. obligantse pagar cadaun dels firmats cada any lo que sia de estil.

R.ta Comes als SS. Quintana y Capdevila p.a que informin à V. S. sobre est particular.

Capbrevació.

El Ajuntam.t de S. Quinti de Mediona ab Mem.l à V. S. suplica que tingui à be se donia cumpliment à un conveni que per la capbrevació principiada en 1806 se feu entre V. S. y Ex.mo Duch de Medinaceli y aquell comu; y que estos parts no tingan que curar de aquella sas Emfiteotas.

R.ta Que passi als S.S. del Capbreu.

Empleats de V. S. en Oposicions.

Els S.rs Sabater y demes SS. Comissionats en las Oposicions reportan à V. S. lo Mem.l dels Empleats de V. S. en que demanan la gratificació que se acostuma donar sempre que hi ha Oposicions; y considerats dits SS. ser cas de poder gratificarlos opinan se'ls podria donar lo correspondent al numero de Opositors durant la concurrencia de V. S. la restricció en q.ta al terme Salari è entenentse de ... al que expressaven tan donarsels.

R.ta No se troba del modo que se, è ab los termes se expressan.

Direcció gen.l

Los SS. Comissionats per asumptos de Delmes presentan à V. S. la contestació al Ofici de la Direcció gen.l en fecha 13 del passat y es com se llegeix y queda inserta Copia.

R.ta Que se contesti en los termes expressats quedant Copia.

En Parlam.t de 14 Janer de 1825 quedà admes per Xantre de esta Sta Igla Domingo Sitges ab salari fixe de 400 ₶ sens perjudici de aumentarseli fins à 500 ₶ catalanas ab diner ò en especie segons son desempenyo y porte; pero ab tal q.e sens permis del Protector no podia cantar ò assistir de Xantre a funcions de Musica fora de aquesta Sta Igla.

En Capitol del die 30 Abril de 1826 se li aumenta lo salari fins à 500 ₶ pero sens perpetuisació.

Consequent lo acordat en Parlam.t del die 19 de Abril, y en Capitol de 26 del mateix mes del corr.t any lo M. Y. Capitol perpetuisa en la congrua diocesana de 120 ₶ catalanas en lo Ministeri de Sochantre de esta Sta Igla à Domingo Sitges, ab condició expressa de que inhabilitantlo qualsevol motiu per lo convenient exercici de dit Ministeri en la Igla ab dita congrua, ò el salari que tinga à be senyalarli; en est cas puga lo M. Y. Capitol destinarlo al servey de qualsevol altre Ofici ministerial, que en raho de las suas circunstancias puga desempenyar en esta Sta Iglesia Catedral.

Die 12 Julii anni 1826 Capitulum hora decima matutª = Convocatis Preside Puiguriguer.

Capdevila. Lumeras. Costa. Estalella. Bosch. Draper.
Prat. Vilella. Pal. Grosa. Llorer.

Congrua al Xantre Bertran.

Mossn Bertran Subdª Xantre [illegible] de esta Stª Iglesia ab Memᵃˡ á V.S. suplica tingui á bé donarli un docum.t que acredita la resolucio de V.S. en admetrerla perpetuamt. per Xantre ab la corresponent congrua á fi de conduir las anomenas del Capl. de Urgell si nos presenta alli dins quinze dias, per no trobar sufs. pª indemniar aquella perpetuo la Certificació que se servi V.S. enviarli.

Rta. Que se li fassia la Congrua Diocesana, y en cas de impossibilitarse per Xantre, pugui V.S. destinarlo en altre empleo del agrado de V.S.

En seguida se ha donat paraula al Notari Majʳ pª estendrer la admissio en los termes se mostra.

Delmes de Sitges.

El S. Prat fa part á V.S. que convindria se destinasen als SS. Pugianas dins de V.S. pª portar lo asunto de Sitges en orde á la resistencia que fa aquella Vila en pagar lo delme de grans.

Rt. Los SS. Comisionats podran valerse en nom del Capl. de las que tingan á be per las agencias ocorrin.

Die 14 Julii anni 1826 Capitulum hora decima matutª = Convocatis Preside Avella.

Puiguriguer. Lumeras. Costa. Bosch. Draper. Llorer.
Vilella. Pal. Grosa.

R. Coll. — Lo R.t Joseph Coll ab Mem.l à V.S. suplica se digne dispensarli satisfer la quantitat de las 12 rr que tenian los sagristans menors per la servitut dels Beneficis units quals deixà de cobrar lo any 11, y las rosas que tampoch cobrà lo any 14.
R.t: Que passi à la Comissio de atrasos à fi de informarse y fer report à V.S.

Die 17 Julii anni 1826. Capitulum hora decima matut.a Convocatis = Presid. Avella

Lleonart. Puiguriguer. Costa. Prat. Vilella. Peix. Gros. — Altub. Estalella. Boch. Draper. Llorer.

Fe de Baptisme. rr de reemplasos — Lo S. Fiscal de Lleyda ab ofici à V.S. suplica se serveixa enviarli la fe de Baptisme de Ramon Vidal y son Germa Angel que existeixen en aquesta Sta Iglesia per conveniri axis en cumplim.t de sos encarrechs.
R.t: Cuydian los SS. Sagristans majors de que se li enviihi.

Pensions. — D. Ant. de Magarola Reg.dor perpetuo de la pnt Ciutat ab Mem.l à V.S. suplica gracia mes de la regular de las pensions que fa à V.S. una casa que posseheix en esta Ciutat.
R.t: Se li fassia la gracia de la mitat pero sens exemplar

Comptes. — Rafel Lafont Oidor de V.S. presenta un Estat de las causas de V.S. que se han seguido, y los comptes y honorarys per cada una de ellas.
R.t: Que passia junt als SS. Oidors de Comptes quedant lo Estat al Archiu.

Llisencia. — Lo S. Vilella suplica à V.S. llisencia per ausentarse recreationis causa. R.t Concedida com la demana.

Lo S. Antiquior de part de D. Felix Torres Amat presenta à V.S. la obra que acaba de donar à llum de la Biblia en versio Castellana ab Carta que la acompanya dit Sor esperant que V.S. la rebra ab agrado.

D. Felix Torres presenta un Exemplar de la Biblia. — R.t: Contestis, manifestant ab agrahim.t la molta satisfaccio que en V.S. de contar en sa compañyà un Individuo de prendas tant relevants y distingidas.

Pensions. — Lo S. President comunica del D.r Soler Lectoral de Gerona ofereix satisfer las 33 rr 4 de pensions atrassadas si V.S. vol; pero suplica à V.S. li permetia cubrir aquell total pagant ne sis cada any.
R.t: Los SS. del Capitol cuydaran de notar la referida cantitat à que V.S. accedeix sia satisfeta com se demana pagant sis pensions cada any.

Die 19 Julii anni 1826 Capitulum hora 10 matutina preside Capdevila.

Lleonart, Spa, Puiguriguer, Lumerra, Costa, Prat, Vilella, Gros, Teixidor. — Estalella, Boch, Draper, Llorer, Bernau.

Ornaments. — El S.r Spa demana los ornaments per celebrar lo ofici en lo hospici dels Orfans en lo dia de S. Geroni Emiliano.
R.t Concedit.

Compondrer la obra de S. Olaguer. — El S.r Lleonart en virtut de la comissio que se li feu junt ab lo S.r Estalella per mirar si deu compondrerse la obra de S. Olaguer fa present que no se ha trobat en ella novedat, pero que grans en mirarlo novament.
R.t Queda V.S. inteligenciat.

Causa Pia de Fanades.

El Sr. Bertran fa present que la causa pia de Fanades deu a V.S. 2500 ₶ de Rdimes ... y manifesta que encara que en 1821 se feu una escriptura publica en q. V.S. confessa rebu[da] dita quantitat y se nota altra de privada dita quantitat y se nota altra de privada de la materia fecha de la publica en q. lo Administrador de la causa pia confessa lo deure a pesar de la escrad publica lo actual Administrador oferex pagar 500 ₶ annuals.

Rt. Acceptada la proposicio del Sr. Administrador de la causa pia de Fanades, asegurant lo deute ... la escrad publica lo que se encarrega al Sr. Bertran.

Lo ... sobre pagar los compres.

El ... Sr. Bertran ... Sr. ... de compres pregunta si deu examinar solament ... o si tot lo contingut en los compres. Rt. Examinense los compres com se acostuma, y si se troba alguna dificultat por preguntar se al Sr. Doctoral o a qui pertanya donar correspondencia.

Per acuerdo del Secret.º
Nicolas Draper

Die 21 Julii anni 1826 Cap.m hora 10 matutina.
Convocatis
Preside ... Flores pro 1.a vice.

Examen de cant.

D. Blas Rovira Pbre Benef.t de esta S.ta Ygla. ... entre M.t a V.S. demanant ser admes a examen de cant.

Rt. Examinias y son aprobats.

Encens.

D. Joaquim Flores ha present haberli proporcio per comprar 2 quintars encens a preu tornado.

Rt. A la disposicio del Sagristans majors.

Parlamentum in Sacristia post completorium die 22 Julii an 1826.
Preside Avella

Censal de Obiols

El Sr. Llenart presenta un ofici del Sr. Administrador de Rendas del Principat solicitant q. V.S. paguia lo q. adeuta per lo traspas a mans mortas del censal de Obiols y altres.

Rt. Passia als Srs. Perpiverr als efectes convenients.

Die 24 Julii anni 1826 Capit.m hora 10 matutina
Convocatis
Preside Llenart

Llenart, Capdevila, Spa, Puiguriguer, Lumeras, Costa, Castrar, Del Rieta, Truyols.

Alrabe, Quintana, Estalella, Borel, Planas, Draper, Lores, Bertran.

Oler del Colegi de Cerers

D. Joaquim Valan y D. Mariano Gallissa Consuls del Colegi de Candelers presentan memorial a V.S. demanant composicio del Oler que verceix entre dit colegi y V.S.

Rt. Verbalment se contesta que ates lo estat de la causa se citan totas las proposicions que fassian relatives a la execucio de la sentencia y no altres.

Comissio Apostolica.

La Comissio Apostolica passa una circular en q. advertex a las Juntas de reparto &c. que en la execucio del Subsidi se arreglian a las instruccions y ordres q. la Comissio ha dirigit.

Rt. Passia als Srs. Comissionats de la colecció del Subsidi.

Subcolector de Espolios.

El Sr. Subcolector de Espolis en ofici de 22

del actual demana se li digués quals son los emoluments que corresponen a cadaun dels Beneficis de esta Sta. Yglesia, en especial dels que allí cita.

Rt. Passia als Srs. Archivers perque donian las noticias convenients.

Censal de Orists &c.

El Sr. Prat com á Archiver informa sobre lo ofici del Sr. Administrador de Rendas y opina que se paguia ab vales consolidats la partida corresponent al censal de Orists; pero en quant a la partida relativa al de Brunés que per procurarse evadir lo pago fent present lo assumpto al Sr. Administrador.

Rt. Com proposa el Sr. Prat.

Llicencia per ausentarse

El Sr. Capdevila demana licencia per ausentarse recreationis causa, y espera que S. Exma. no tindrá mal que vinguia alguns dias a la Ciutat per las urgencias que li ocorrian.

Rt. Concedit.

Sobre Badalona

El Sr. Flinch proposa per lo cobro dels delmes y altres rendas pertanyents a V.S. de que està encarregat, li será precis acudir al Sr. Doctoral y per arregladas per [illegible] Doctoral y per patent no podrá evacuar ab la promptitud que demana esta cobransa, demana se li permeta valerse de algun altre Advocat o Procurador [illegible] direcció y conexement del Sr. Doctoral evacue el assumpto urgent.

Rt. Concedit ab instructa y conexement del Sr. Doctoral.

Parlamentum in Sacristia post completorium die 27 Julii anni 1826.
Preside Llenart.

nombrament de D. Franco. Codina per lo Ardiaconat Mayor.

El Sr. Prat presenta á V.S. lo nombrament que S. M. ha fet de D. Franco. Codina per lo Ardiaconat major per esta Sta. Yglesia a fi de que V.S. vegia dit document original.

77

Rt. Se nomban comisionats als S.S. Costa y Doctoral per que vegian lo nombrament sens perjudici de tornarlo exigir antes de donar la possessió si se judica convenient.

Die 28 Julii anni 1826. Capitulum hora 10 matutina.

Convocati.

Preside. Alsius.

Llenart, Spa, Lumeras, Costa, Prat, Pal, Presa, Tringol. Estalella, Bach, Domper.

Direcció Genl. de Valors.

Se llegí un ofici de la Direcció Genl. de Valors del Regne ab que reclaman los comptes de Escusat y Noveno de 1815 y 1816 que se enviaren en Octubre de 1819.

Rt. Que se envié lo recibo y passia als S.S. Comisionats Quintana, Orteu y Spa.

nombrament de D. Franco. Codina per lo Ardiaconat Mayor.

Los S.S. Costa y Doctoral fan relació de haber vist lo nombrament de S.M. que presentà D. Miquel Prat fet a favor de D. Franco. Codina per lo Ardiaconat mayor, y opinan ser verdaderament original, pero advertei per los S.S. comissionats que si se presenta al efecte de pendrer possessió, esta presentació de dit nombrament en el modo que ve no es suficient.

Rt. Queda V.S. inteligenciat.

Sobre Sitges

El Sr. Prat fa present las gestions del Batlle de Sitges per eludir lo pago del delme y las diligencias practicadas y resultas de aquellas per la subsistencia del pago.

Rt. Queda V.S. inteligenciat.

Llicencia per us de hábits.

El Sr. Estalella demana licencia per usar hábits [illegible] fora la Yglesia.

Rt. En quant la necessitia concedit, pero vegia si es ó no necessaria.

Die 30 Julii anni 1826 Parlamentum in Sacristia hora 10 matutina convocat. Preside Lleonart.

Profesó del Jubileu de la Casa de Caritat

El S.r Prat fa present que lo S.r Capità Gen.l assistirà a la profesó del jubileu de la Casa de Caritat.

R.t Rebias com se acostuma.

Die 31 Julii anni 1826 Capitulum hora 10 matutina

Convocatis
Preside Albubè

Lumeras, Cortà, Prat, Cal. Estalella, Draper, Llosér.

Esmena de unas partidas de Batisme

Isidro Henrich Apoderat de D. Anton Perret y D.a Rita Borí residents en Madrid en vista del Decret del M. Y. S. Vic. Gen. ab memorial al S. de manar que se mania esmenar las tres partidas en ell expresadas.

R.t Pasia als S.s Sagristans majors per la esmena insertant lo acte en la 1.a partida, y en las altres se continue una nota remissiva.

Reddits dels beneficis de la Yglesia

El S.r Prat presenta una nota de lo que redituan los Beneficis de S.ta Juliana 3.r de S. Lepurgi y de S.ta Espina.

R.t Comissió al S.r Colector, remetentlo de estat segons la nota que presentà el S.r Prat.

Missas de empleats

El S.r Prat manifesta haberse observat algunas faltas del Diaca y d'un Enronador en sos empleos.

R.t Que sels previnguia lo cumpliment per medi del Sagristans majors, advertint al Bolser que si el Diaca no cumple personalment no li donia las distribucions.

Die 4 Augusti anni 1826 Capitulum hora 10 matutina

Convocatis
Preside Avellà

Lleonart, Puiguriguer, Lumeras, Cortà, Prat, Pal, Gresa. Albubè, Estalella, Bosch, Draper, Llosér.

Censal de Brunes

Se llegi un ofici del S.r Administrador de Rendas ab que insta lo pago de la partida corresponent a la fundacio del censal de Brunes.

R.t Contestias q. el Capitol ab la bona fe que acostuma se allanaria al pago sempre que vegia una ordre que disposia que las fundacions testamentarias se cansan quant tenen efecte y no quant mor lo testador.

Subsidi.

Se llegi una circular de la Comissió Apostolica sobre el cobro del subsidi actual, y en vista de son contingut

R.t Que se acusia lo recibo y pasia als S.s Comissionats.

Monjo Verdaguer.

Jph Verdaguer Monjo demana certificat de servir son empleo a satisfacció del S.

R.t Que el S.r Secretari de acort ab los M. Sagristans majors li donia la certificacio a que sia acredor.

Delmes. Circular del Ministeri de Hacienda.

Se llegi una circular del Ministeri de Hacienda q. S. Illm.o passa al M. Y. Capitol per son coneixement, y de acort en la q. se previne als Bisbes que junt ab sos Capitols informen sobre los medis que conseguisen eficassos per corregir la defraudacio dels delmes.

R.t Comissió als S.rs Cortà, Prat y Gresa per que ab la brevedat possible proposian lo informe que poguia remetrerse al Ex.m S.r Ministre de acort ab S. Illm.o

Die 7 Augusti an 1826. Capitulum hora 10 matutina convocat.

Preside Avelló

Puigiriguer. Costa. Prat. Pal. Gresa. — Estalella. Ylinch. Draper.

Lluisme

D. Joseph Marfà xo. mem.l a V.S. demana una gracia mes de la ordinaria per lo lluisme de la heretat que ha comprat en fra Perpetua de Mojuda.

R.t Tenias lo girant de la utitat com se acostuma, però per ser lo venedor el Notari Mas, diguias à est que se li tindrà, consideració ferli una gracia, la que precisament deurà resultar a favor de dit Not. Mas.

Comptes del Pror Lafont

El S.r Costa Oidor de comptes presenta los del Procurador Lafont.

R.t Que se definesquian y se li paguian.

Eadem die Parlamentum in sacristia post Completorium

Preside Lleonart.

Sobre allotjament

El S.r President fa present haber passat a la sua casa y à las de altres Srs Capitulars un comissionat del Ajuntament per posar allotjament.

R.t Tractias est assumpto en lo Capitol seguent.

Die 11 Augusti anni 1826. Capitulum hora 10 matutina. Preside Spà

Lumeras. Prat. Pal. Gresa. — Draper.

Se llegi un ofici del S.r Administrador de Rendas sobre el pago del censal de Brunés.

Censal de Brunés

R.t Consepcias fentli evident que la fundació se fundà: causà en la mort del venedor, y lo demes que sia convenient.

Manda pia forsosa

Se llegi una circular de la Contaduria de Prov.a sobre manda pia forsosa.

R.t Passia als S.S. Obrers y demes majors perque donian los disposicions necessarias y dadas se contestarà.

Llicencia per ausentarse

El S.r Draper en nom de D. Joaquim Llaer, demana la llicencia y presentia recreationis gratia la que ja demanà al S.r Antiquior.

R.t que la disfrutià.

Die 14 Augusti anni 1826. Capit.m hora 10 matutina Convocat.

Preside Abate.

Spà, Puigiriguer, Lumeras, Costa, Prat, Pal, Gresa. — Draper.

Altar dels Sastres

Felip Mas. Fran.co Bosch, y Jph Vila y coll sastres en nom de son gremi presentan mem.l a V.S. demanant permis per limpiar lo altar de la degollació de S. Joan propi de dit gremi, y per celebrar la festa en son dia q.e serà un ofici ab musica y sermó.

R.t Concedit, ab consentiment dels S.S. Obrers majors

El S.r Pou demanà llicencia per ausentarse infirmitatis causa y presenta certificat de facultatiu.

R.t Concedit.

Manda pia forsosa

El S.r Estalella Obrer major fa present haberse avistat ab lo S.r Administrador de la Mitra y parlat sobre lo assumpto de la manda pia forsosa, y ha averiguat que se habia gestionat alguna cosa per dit Adm.r

R.t Que el S.r Secretari se avistià ab lo S.r Adm.r de la Mitra preguntantli quals son las providencias que prengué, y ferà relació en lo Capitol seg.nt se tindrà.

Die 18 Augusti an. 1826. Capitulum hora 10 matutina. Convocati.

Preside Boixt.

Spa, Puiguriguer, Lumeras, Zenta, Prat, Grasa, Truyols. Albuba, Draper, Bertran.

R.l Ordre sobre compres per rams decimals.

Se llegi una R.l Ordre comunicada per lo Exm. Sr. Secretari de Gracia y Justicia epitant als Venerables Capitols ecclesiasticos perque rendesquian los compres per rams decimals.

R.t Que se contestia a S. E. que el Capitol no te que rendir compre algun, puix acaba de remetrer los dels añs 1815 y 16 ab las verificacions que li indicà la Contaduria Gen.l de Valors del Regne.

Manda pia forzosa.

El Sr. Secretari manifesta una nota de las sepulturas hagudas en esta S.ta Iglesia subjectes al pago de la manda pia forzosa, y diu estar informat que lo estil de las parroquias es que estan subjectes a dita manda las sepulturas de 4 atxas enclavant inclusive.

R.t Que se passian copias al Sr. Administrador de la Tinentoria, y est als Doners menors y Obrer menor, de la R.l Cedula relativa a est assumpto y despues se contestará al Sr. Contador.

Sobre lo testament de D. Ramon de Nadal.

Se llegi un ofici del Sr. Admin.r de Rendas en que demana lo dret de fundacio per las disposicions de D. Ramon de Nadal y de Dou.

R.t Que se mirian las contestacions hagudas sobre est assumpto entre los SS. Albaceas del testament de D. Ramon Nadal y el Sr. Admin.r de Rendas, y despues se contestarà.

Presencia.

El Sr. Secretari en nom del Sr. Estalella demana llicencia per ausentarse recreationis causa.

R.t Concedit.

Demanda sobre venda de una pessa de terra.

Pau Carbó de S. Quinti de Mediona ab mem.l demana se li senyalia o venguia una petita porcio de terra que lo Capitol posehia contigua a la sua casa.

R.t Passia lo mem.l a D. Felix Estalella perque obria lo que cregui per convenient sens perjudici de tercer.

Die 25 Augusti anni 1826. Capitulum hora 10 matutina. Convocati.

Preside Avella.

Puiguriguer, Lumeras, Prat, Pal, Grasa, Truyols. Albuba, Bonk, Fluvià, Draper, Bertran.

Lluismes.

D. Albert Cumbellas, Administrador del Exm. Marques de Villafranca, ab mem.l a V. S. suplica la gracia de la mitat o 1/3 part del lluismes del migatxam situat en lo carrer de Bonayre, y tot se ven per concurs de creedors.

R.t Per ara no se llech la gracia.

Lluisme.

D. Mag. Anton Villalonga demana ab mem.l a V. S. gracia del lluisme per unas pessas de terra part de ellas en lo terme de S. Andreu de Palomar, las quals vengue al Sr. Vangaluppi.

R.t Passia als SS. Capbrevadors.

Sobre lo testament de D. Ramon de Nadal y de Dou.

El Sr. Secretari presenta las contestacions hagudas entre el Sr. Administrador de Rendas y los SS. Albaceas del testament de D. Ramon Nadal y de Dou.

R.t Comissio al Sr. Doctoral perque contestia al ultim ofici lo que convinguia.

Gracia de una pensio de censal.

Isidro Montserrat demana a V. S. gracia de una de las dos pensions del censal que presta a V. S.

R.t Per ara no se llech.

Presencia.

El Sr. Fluvià Draper demana llicencia per ausentarse recreationis gratia.

R.t Concedit.

Gracia al Notari Mas.

El Sr. Fluvià demana que V. S. se serveixquia resoldrer la gracia que vol fer al Notari Mas per la escriptura de la sua hereutat a tenor de la resolucio del 7 del actual.

R.t Se li fassian 240 ll. de gracia.

Presencia.

El Sr. Fluvià demana presencia recreationis causa.

R.t Concedit.

S. Quinti de Mediona.

El Sr. Bertran manifesta que la capbrevacio de S. Quinti de Mediona presenta un estat molt critich.

R.t Est assumpto se deixa a la prudencia dels SS. Capbrevadors.

Die 23 Augusti anni 1826

Capitulum extraordinarium hora decima matutina. Convocatis
Praeside Avellá

Lleonart, Spá, Puiguriguer, Alrube, Borés, Planch
Lliderás, Costa, Prat, Deltoria. Draper.

Censal de Brunés.

El Sr. Spá fa present que el Sr. Anriguier ha rebut una intimació de part del Sr. Intendent de Prov.a perque dins 3 dias se paguian 825 lls de ardits per rahó de la donació q. feu a V.S. de un censal el Sr Brunés.

R. Comisió als SS. Costa y Doctoral perque personalment passian á manifestar al Sr Intendent la falta de atenció que se ha tingut á V.S. comunicantli una intimació sens previo avis; y á ferli veurer que segons los matexos oficis del Sr. Administrador de Rendas lo censal de Brunés no está subjecte al pago del 15 p%.

Eadem die Parlamentum in Sacristia post completorium. Praeside Lleonart.

Al Sor Intendent.

El Sr. Costa fa present que habent anat lo Subsindich a casa lo Sr. Intendent no se li ha permes entrar lo recado, ni per ell mateix ni per medi dels dependents.

R. los SS. Comisionats se serviran oficiar al Sr. Intendent manifestantli lo ocorregut al Subsindich y demanantli señalia dia y hora per oirles sobre est assumpto.

Die 25 Augusti anni 1826. Capitulum hora 10a matutina.

Convocatis Praeside Avellá.

Spá, Puiguriguer, Alrube.

Lumeras, Prat,
Pal, Gresa.

Llicencia.

El Sr. Grau inseguint el consell del metje demana llicencia per ausentarse á fi de respirar aires purs.

R. Concedit presentant certificació del facultatiu é indicant el substitut que deixará.

Lluisme.

Pau Planas demana gracia de lluisme de un terreno que pasa á establir situat en esta Ciutat frente del Carrer del Carme y nomenat llepadllas.

R. Pasia als SS. Cabrevadors.

Comisió.

El Sr. Intendent contesta al Ofici se li pasá antes de ahir dient haber fet suspendrer la providencia y señalant la hora de las 11 de avui per rebrer la Comisió de V.S.

R. Queda V.S. enterat y se ha elegit al Sr. Puiguriguer per anar á la Comisió á motiu de la indisposició del Sr. Costa.

Asumpto de Domers men.

El Sr. Quintana per medi del Sr. Puiguriguer fa present: que los Domers menors tenen reparo en donar la nota de las compresos en las mandas pias forzosas per trobar las partidas de Obits tan laconicas que no contenen la mitat de lo necesari.

R. Comisió als SS. Domers, Obrers, y Sagristans majors perque cada uns á sos respectius dependents donian la formula á las partidas que á cada qual de ells pertany marcar, en atenció á haberse observat defectes en totas ellas.

Sobre Delmes.

El Sr. Pal presenta un ofici del encarregat de excempts en Mataró el que demana á un particular lo pago del delme que el Capitol deu cobrar.

R. Se diguia al reconvingut que continue á resistirse q. V.S. li surt garante dels gastos ó perjudicis que tal vegada li resultarian.

Die 29 Augusti anni 1826. Parlam.m in Sacristia post Complet.m

Praeside Lleonart.

El Sr. Secretari despues de haber participat lo

cumpliment de la comisió que tenian ab lo Sr. Gresa per presentarse al Sr. Intendent á fi de expplicarli las rahons ab que se funda el Capitol per no considerarse compres en lo pago de amortisació en lo Censal de Brunes, ha llegit un Ofici de dit Sr. Intendent en el que ratifica é insisteix á la demanda fixant sis dias per cumplir lo pago ó del contrari continuar la providencia.

Rt. Pasia als SS. Comisionats perq.e informian en lo Capitol immediat.

Die 1a Septembris anni 1826. Capitulum hora 10. matutina.
Convocatis. Preside Avella V.S.

Lleonart, Spà, Alabe, Bosch,
Puigoriguer, Costa, Bertran.
Pal, Gresa.

Certificació. Lo Rnt. Agustí Viñals demana una certificació de que ha pagat y està pagant los carrechs atrasats dels Beneficis que vaco un sol tenol obté en esta Sta. Igl.a

Rt. Pasia al Sr. Protector de la Bolsa comuna.

Suplica de pensions. Lo Rnt. Ramon Cangral Pbre estant devent á la Bolsa Comuna 25. pensions de un cens de 1346 que fa una casa posehex en lo Carrer de las candelas, y acreditant de la mateixa bolsa 20 " 64 de distribucions guañadas quant era subdiaconil de esta Sta. Igl.a; suplica li sian abonadas ditas pensions á compte de son credit.

Rt. Pasia al Sr. Protector de la Bolsa Comuna.

En presencia del Ofici del Sr. Intendent llegit en lo Parlament anterior se ha determinat averiguar si se trobará algun cas sembiant al que se troba V.S. ab declaració favorable, y alesores oficiar al Sr. Intendent citantli dit exemplar y añadirli que si ab tanta convincent rahó insisteix ab lo mateix V.S. per evitar estrepit pagará ab protesta y recorrerá: pero en cas de no trobarse lo indicat que se paguia també ab protesta y recorria fentho saber als Capitols de la Provincia.

Carnisseria. Se ha autorisat als SS. Costa y Puigoriguer per lo que se ofereguia en la Carniceria durant la ausencia dels Srs. Protectors.

Llumme. El Sr. Bertran com á Labrevador fa pnt. que el dependent de aquella oficina Carreras té en son poder uns documents relatius al cobro de cert lluime, y en atenció que quant lo atquirí tenia promes per V.S. lo cap sou en tals casos verificantse el cobro; demana per saldarlo la actual promesa de dit capsou.

Rt. Se li consedesquia.

Die 4 Septembris anni 1826. Capitulum hora 10. matutina. Convocatis
Preside Alabe.

Puigoriguer, Prat, Bosch.
Pal, Gresa, Trullols.

Se ha llegit y aprobat la contestació al Sr. Intendent acordada en lo capitol anterior, haventt trobat las datas que se desitjavan.

Llamaments de Parroquias de Bap-tismes &c. El Sr. Bosch fa relació del examen hecho per los Domers majors de las parroquias de Baptismes y Desposoris, acerca de las quals [illegible] que se [illegible] la fecha y firma en cada una de ellas encara que sian de un mateix dia, y administrats ó assistits los Sagraments respectius per un mateix [illegible].

Rt. Se [illegible] com se proposa.

Presencia. El Sr. Prat demana permís per ausentarse y presencia rec. cam.a quant cinquia llach.

Rt. Concedit lo permis y la presencia quant regresia lo primer un dels sis que lo disfrutan.

Die 11 Septembris anni 1826. Capitulum hora decima matut.a Convocatis Preside Avella.

Alzer. Lleonart. Spa. Bosch. Draper.
Puig.r Vilella Gresa. Truijols.

Compt.s — D. Joseph Grases y Anto. Novari y Fiador de plets de V.S. presenta los comptes dels treballs y vestrets per V.S. en est mitg any de 1826
R.t: Que passin als S.s Oidors de Comptes.

Llisencias. — V.S. los per lo Sr. Llimera, y Sr. Costa, y el Sr. Fruyals demanan llisencia per ausentarse infirmitatis causa, de que acompanyan certificació de Facultatiu.
R.t: Que las disfrutian en los termes espresats desitjantlos V.S. felisos resultats.

Certificació al R.t Vinyals. — El S. Procurador de la Bolsa comuna reporta à V.S. la suplica del R.t Agusti Vinyals de que se li donia Certificació autentica de haber pagat los drechos dels Beneficis que pocheirà corresponents à sos antecessors y tambe durant la vacant.
R.t: Si consta que estan cumplerts los tals carrechs se li donia la Certificació en los termes que la solicita.

Testimonis de arriendos. — D. Fran.co Martinez de Gongora Comador gen.l de Valors enfeita de 30 Agost ultim demana à V.S. los testimonis que deguera produir los arriendos parcials dels fruits de esta Diocesi, servintse V.S. cuidar de cuydad lo mes promtes à fi de poder procehir al examen.
R.t: Que passia als S.s Comissionats en est Ram à fi de que lo donin lo cumplim.t que's aparequia.

Die 15 Septembris anni 1826 Capitulum hora decima matut.a Convocatis = Preside Altube
Spa. Puigurriguer. Vilella. Grasa. — Draper.

Llisencia. — V.S. Altube en nom del S. D. Pere Avella suplica llisencia ausentarse alg.s dies, infirmitatis causa.
R.t: Que la disfrutia ab felisos resultats.

Festa del S.t Christo. — Los Congregants del S.t Christo en esta Iglesia ab Mem.l à V.S. suplican llisencia per fer la festa acostumada en la propia Capella lo dia de la Dominica infra octava de la Exaltació de Sta Creu.
R.t: Que's fassia segons estil.

Die 23 Septembris anni 1826 Capitulum hora decima mat.a Convocatis = Preside Quintana.
Tener. Spa. Puig.r — Altube Bosch.
Vilella. Grasa. — Draper. Bertran.

Pensions de Llauder. — D. Andreu Llauder y Ardevol ab Mem.l à V.S. suplica se digne concedirli plaso de 4, ò 5 meses per poder verificar la venda de tres finques a fi de satisfer à V.S. los atrasos de las pensions del Censal que presta à V.S. de capital 2000 tt, ò que no oferirà 500 tt annuals consignadas en los arrendam.ts de las hortas que pocheirà en Mataró fins a extinir lo total.
R.t: Que passia dit Memorial al S. Doct.l pr que comuniquia à V.S. lo que enten sobre el particular, continuant entretant seguint las diligencias practicadas fins al pnt.

Llisencia à Draper. — El S. Draper supli. à V.S. tingui à be ferli gracia de dos pensions per los Beneficis que obtingue en los añys de la Independencia, y igualm.t llisencia per anar à cursar.
R.t: Concedida la gracia de las dos pensions, y tambe permis de anar à cursar en los termes se li concedi lo any pasat.

Carnisseria. — El Sr. Spa demana à V.S. com se portara en la distribució del resultant de Carnisseria publica.
R.t: Que's distribuesca tot mensualm.t, y en cas de no poder supagar la Caixa los gastos ocorrents se acabaria per altra pdi.t

Die 22. Septembris anni 1826 Capitulum hora decima matut.na Convocatis = Preside Ill.mo

Lleonart. Capdevila. Puig.r — Boch. Draper
Vilella. Pal. — Lloret. Bertran.

Junta Diocesana

Lo S.r de la Junta diocesana en fecha de [illegible] acompanyant a V.S. lo estat del repartim.t individual que acaba de fer per los 137.781 r.s v.n efectius que la materia Comissió ha senyalat a esta Colecta per lo tercer any subsidiari, esperant del zel de V.S. se servirà [illegible] providencias que judiqui convenients per la prompta [illegible] y cobransa.

R.t Que passia als S.s Comisionats p.a que se doni lo degut cumpliment, y avisant rebido.

Pencions.

Lo S. Lleonart Protector de la Bolsa comuna reporta a V.S. lo Mem.l del R.t Ramon Cortasal ab Nota del R.t Merli Bossa que acredita vint lliuras de [illegible] de dita Bolsa per lo temps que residí de subdiaca [illegible] en esta dita fata en los anys 1815 y 16, suplicant sian descontadas de las pencions atrassadas que dit Cortasal presta a V.S. per lo cens de una Casa que posehèix en esta Ciutat.

R.t Que seli farà partida de las 20 tt que alcansa de la Bossa comuna, satisfent lo total de las pencions atrassadas.

Die 25 Septembris anni 1826. Capitulum hora decima matut.na Convocatis = Preside Capdevila

Lleonart. Spa. Puig.r — Draper. Lloret.
Vilella. Pal.

Sobre Arrendataris en lo anys 15 y 16.

El S. Intend.t de est Exercit y Principat ab Ofici de 22 del corr.t diu a V.S. que esta esperant se servida prestarli las noticias que tingui del estat de cobransa de las cantitats que expresa la copia que enclou de Relació dels Arrendataris del Dret decimal en 1815 y 1816 que no han satisfet per entregar carrechs.

R.t Que passia als S.s de la Comissió p.a contestar lo que judiquin convenient.

Xantre Sitges.

El [illegible] Domingo Sitges ab Mem.l a V.S. suplica llicencia p.a contraurer matrimoni.

R.t Que passia al S. Protector p.a que informi a V.S. de lo que se resolgué quant se li concedí la perpetuació de la congrua ab aument de salari.

Llisencia

Los S.S. Lleonart y Puigoriguer demanan llicencia per ausentarse recreations causa.

R.t Que la disfrutin en los termes que la demanan.

Die 26 Septembris anni 1826 Capitulum hora post Completorium in Sac.a = Preside Lleonart.

Te Deum.

El S. President de part del Ilm Ajuntam.t de la pnt Ciutat proposa a V.S. o recorda la R.l Orde que preve se cantia tots los anys al primer de octubre un Te-Deum en accio de gracias per la prodigiosa llibertat de S.M. y R.l familia, per si V.S. te a be se prenguin las disposicions per verificarho.

R.t Comissió als S.s Draper y Bertran p.a entendrerse ab los S.S. nombrats per lo Ajuntam.t a fi de disposar lo necessari per tant religiosa funció.

Die 27 Sep. anni 1826 Parlam.m in Sacristia post

Completorium Preside Lleonart.

Te Deum.

Los SS. Comissionats per disposar la funció del acostumat Te Deum al 1r. de Octubre reportan à V.S. haberse avistat ab los encarregats per lo Excm. Ajuntam.t y quedat en que's practique lo mateix que l'any passat costejantse la mitat per part dels gastos ocorrian.

Hospital.

El S. Canonge com à Admor. del Hospital participa à V.S. oferirse un cas de distinta consideració, y com en altras semblants ocurrencias ha destinat V.S. per sa part dos Coadjutors, ò Adjunts, igualm.t lo Excm. Ajuntam.t a fi de asegurar la major requietat de dits edificis, tingui à be nombrar dos individuos si es del agrado de V.S.

R.ta: Quedan nombrats per lo que se acaba de proposar [en clase de Adjunts] los SS. D. Joseph [illegible] y D. Thomas [illegible]

Carnisseria.

El S. Draper protector de la Carnisseria fa pnt. à V.S. que l'Asentista los ha manifestat haberse despatxat poca carn est mes, com que han sobrat 45 moltons, per si V.S. los abonaria, quedant ell prompte en fer lo pago corresponent, esperant dels SS. Protectors se servirà V.S. resoldrer lo millor modo de portarse en el particular.

R.ta: Al motiu de ser pochs individuos en est Parlam.t y ser asumto de alg.a entitat el Cap.l tindrà la bondat de avisar als que faltan per assistir demà despues del Ofici à Parlam.t en la Aula Capitular p.a resoldrer sobre est asumto.

Die 28. Septembris anni 1826. Parlamentum hora decima matutin.a in Aula Capitulari Preside Altube.

El S. Draper recorda à V.S. que l'Asentista de la Carnisseria li ha

Carnisseria.

manifestat lo poch despaig de carn hi habia hagut en est mes, en tal que han quedat 45 moltons que desitja saber si se li seran abonats; y per lo successiu quins medis entenguia pendrer V.S. à fi de donar corrent à la Carnisseria.

R.ta: Entenent que'l vehi desistí probl. de la poca destresa, ò inteligencia en lo art del tallador los SS. Comissionats podran dir al Asentista que cuydi de posarhi un tallador mes practich del art que al contrari no se li abonaria; y el S. Draper tindrà la bondat de avistarse ab lo S. Coll a fi de que si ja habesse tractat en Cap.l dit asumto y si se abonarian los 45 moltons V.S. no ha pogut resoldrer sobre el particular per no tenir degut estar enterat de lo que acordaren los 3 Comissionats en asumto de Carn, ni tampoch el S. Doctoral encarregat individuo de la Comissió; y que's serveixquia instruirlo en tot lo que judiquia convenir per donar curs à la Carnisseria.

Te Deum.

El S. Tinent ab Ofici en fecha de ayr posa en noticia de V.S. que l'Exm. S. Cap.a Genl. li recorda la R.l Orde de cantarse en lo dia primer de Octubre cada any lo Te-Deum en acció de gracias per la prodigiosa llibertat de S.M. y R.l familia ab lo fi de manifestarli si concidera que la hora de las deu y mitja del dia primer del proxim Octubre sia lo mes proporcionada p.a est Religios acte en esta Sta. festa; desitjant, ò esperant saber si V.S. tindrà inconv.t en que's verifiquia à la hora indicada p. S.E.

R.ta: Està molt be que's cantia lo Te-Deum à la hora insinuada ò que's comensia en ella la Missa solemne ab musica que's predicarà, suprimintse lo sermo, ab contestació, y avis à S.E. Illma.

Die 2 Octobris anni 1786 Capitulum hora decima matutina Convocatis Praeside Avella.

Capdevila. Spa. Ving.t Lumeras.
Vilella. Pal. Gresa.

Altube. Bosch.
Hinch. Draper. Llover. Bertran.

Sobre un llo-guer de Casa.

D.a Maria Font Viuda, ab Mem.l à V.S. suplica li permetia continuar en percebir lo lloguer de la mitat de 3.es m.l de la casa D. Baltasar Olivera à motiu de tenirlo comprat à carta de gracia inn y à tant q.e venuda la casa pugui reintegrarse de la porcio en ella se empleadas.

R.t: No se vol la suplica.

Carnisseria.

En consideracio à lo que se resolgue en lo Cap.l pasat de que el S.r Draper se avistàs ab lo S.r Avella p.a imposarse de lo ocorrat sobre la Carnisseria y fer report à V.S. dit S.r Avella contesta à V.S. que la Comissio no perdent diligencia p.a defensar los drets del Cap.l y à fi de deixar ben muntada la Carnisseria se conformà als materias pactes y condicions que estigue en los anys 12 y 13.

R.t: Pues diguin à Farrada que per est mes paguia lo contractat, y entre lo successiu V.S. pendria resolucio oportuna despues de haberse conferenciat los S.S. Comissionats, y se li donaran, ò no segons lo resultat.

Xantre Sitges.

D. Joaquim Llover fa report del Mem.l del Xantre Sitges y diu q.e en las Actas de q.e se li aumenta lo salari y concedi perpetuacio no consta haber accedit V.S. en donarli llibertat de casarse en lo tal nostre

R.t: Si el expresat Sitges pasa à contraurer Matrimoni queda exclos del Empleo de Xantre en esta Sta Iglesia.

Subsidi.

La Junta de repartiments del Subsidi Eccl.h del Bisbat de Vich en fecha de 16 de Setembre recorda à V.S. en virtut de la declaracio de la ma Comissio Apostolica de que los contribuents paguin lo contingent del subsidi en la Colecta del territori y Bisbat en que tenen radicadas las rendas; de conseqt. sos preciz que arreglin per un quinquenni regular y remetin à aquella Junta las relacions de las rendas que percebeixin en aquell B.t y q.e antes no pagaban subsidi en aquella Colta; evitant aixi lo perjudici q.e tal vegada resultaria de la regla q.e se ha tingut adoptad.

R.t: Cuydin los S.S. Admors de fer relacio, y pues paguin lo q.e corresponde.

Causa de Llander.

Lo S.r Dot.l manifesta à V.S. que las pieces de la causa contra D. Andreu Llander està en los Jutges, y depositat ya lo salari

R.t: Lo tenir lo S.r Dot.l per presentada en R. de sos ultims y que continuin las diligencias.

Missa de R.t

El S. Altube fa prnt à V.S. que ab diumenge ultim cingues canta lo Te Deum y per est motiu se canta la funcio tocada y ja las 10 si pregunta un Domer si la Missa que se acostuma dir los dies de precepte en aquella hora se diferiria per despues de la funcio, lo que li aparegue molt be; desitjant saber per lo successiu la resolucio de V.S.

R.t: Que se aguardia per despues de la funcio en entesa Missa, com no pasaria de las dos de la tarde.

Llisencia.

El S.r Bertran demana llisencia à V.S. per ausentarse algunz dies recreationis causa.

R.t: Que la disfrutia com la demana.

El S.r Pal com Admor fa prnt à V.S. que l'Elector de Terrasa li ha manifestat la resistencia de molts en pagar los delmes, y tambe en altras parts; lo que habentho manifestat al S.r Dot.l à fi de acusarlos e emplassarlos p.a obligarlos li ha dit que no podia acudir à tot per si sol, y que li era precis tenir que valerse de altres Advocats del agrado de V.S.

Eleccio de Advocats al S.r Doctoral.

R.t: Tractantse ausents los S.S. Arxivers, y diguent lo resolucio, V.S.

facultà al S. Doctoral p.a elegir en lo necessari als Advocats que sian de la sua satisfacció à fi de donar major curs, y competent activitat als asuntos del Capitol.

Respecte de haver quedat algo dificultat en lo Cap.l del die 25 de setembre ultim sobre la resolucio de una proposició que, feu el S. Spa en lo anterior del die 22, y quedant en repetirla altre Capitol que hi assistis dit S. à qual parer se adheri V.S. à fi de posarla en clar la repetir dit S. Spa preguntant = Si podra usar per correr als gastos del actual Bienni de las 2000 ₶ que en la relació de existencias de caixa constaba existir en la Caixa de la carn, y que unida à las 4000 ₶ que tot lo renartit restat per V.S. quedaren en la Caixa libre formaban la quantitat de 6000 ₶ que V.S. in seguint la resolució constitucio Capitular resolgue que quedas per comensar lo Bienni.

(Sobre diners de la carn)

R.t: Que se extreguian las 2000 ₶ de la Caixa del fondo de la carn, que posian en la Caixa libre; que de ellas y demes caudals se vagian pagant los gastos que ocorrian; y que si al fi del any pagats los gastos sobran las ditas 2000 ₶ se repartesquian per parts iguals.

El S. Bertran demana que se li notia lo vot de conformarse ab lo parer de V.S. com no sia de desprendrerse de algun dret en la tal elecció de Advocats, y que entre estos sian preferits los que han servit à V.S.

Die 6 Octobris anni 1806 Capitulum hora decima matut.a Convocatis = Praeside Spa

Vitella. Boch. Draper.

El S. Bori de la Guia Eclca demana à V.S. una llista dels Individuos del Cap.l y demes Corporacions Eclcas p.a arreglar la del proxim 1807.

R.t: Que se li envihi com se acostuma.

(Xantre Sitges.)

Domingo Sitges Xantre de la Mem.l à V.S. suplica un testimoni autentich del nombrament de Xantre en esta Sta Igla, e igualmt. de haberlo perpetuat en dit Empleo à fi de poderho acreditar sempre que se li fassi menester.

R.t: Que passia al S. Protector y reportia à V.S. lo que entengui a ser en el particular.

(Certificació)

Los Procuradors de herencias de la Rd.a Comunitat de Sta Maria del Mar ab mem.l à V.S. suplican se digna librarlos Certificació de trobarse colocat en Empleo de Xantre de esta Sta Igla Miquel Bertran Subdiaca.

R.t: Que passia al S. Protector peraque se esta arreglat se donia la Certificació que demana.

Die 9 Octobris anni 1806 Capitulum hora decima matut.a = Convocatis Praeside Altube

Pujol. Sumerys. Vitella. Draper. Lloret.

(Certificació.)

D. Joaquim Alòs fa report à V.S. de haber mirat y trobat que esta corrent y allargada per lo Nostre Ilmo. la perpetuació de la Congrua en lo Empleo de Xantre al Subdiaca Miquel Bertran.

R.t: Que s donia als Procuradors de herencias de Sta Maria del Mar la Certificació que demanan.

(Xantre Sitges)

El mateix S. recorda à V.S. el Mem.l del Xantre Sitges en q. demana testim.i autentich del nombramt. al Empleo de Xantre y també de la perpetuació en ell.

Rt. El Sor. Protector se servirà preventar un borrado del modo que se la podrà librar lo testimoni autentich de las dos suplicas.

El Sor. Puiguriguer à motiu de no haberse valgut de la Visencia que ausentarse alg.s dies recreatoris causàs la servitud la ... gòcia al insinuat fi.

Visencia

Rt. Fue la disposarà en los termes presentats.

Edicte per la manda forsosa

Se llegiù un Edicte de S.S. Ilma. ab Copia de la Rl. Orde de 18 Abril de 1786 en que S.M. mana restablesca la manda forsosa testamentaria p.a poder subvenir las necessitats en que's troban los Religiosos de la Terra Sta.; adjuntas 2 altres mandatorias del Em.o e Ilm.o Sor. Nunci Apost.co; y desitjant sols dona lo deguet cumplim.t encarrega S.S. J. als RR. Parrocs del Bt. la llegescan un die festiu en la hora de la Missa major.

Rt. Los SS. Sagristans majors cuydaràn de que est proximo diumenge se publiquia en esta Sta. Iglesia à la hora del Ofertori de la Missa major.

Die 13 Octobr.s anni 1786 Capitulum hora decima matutina Convocatis = Preside Avella

Spa. Lumeras. Vilella. Pral. Gresa.

Altube. Draper. Llorel.

Presencia.

Lo Rt. Joseph Vilarrubia ab Mem.l suplica à V.S. se dignia concedirli la presencia de horas diurnas y nocturnas en atenció haber servit en esta Sta. Igla. 20 anys y mesos ab la exactitut q. V.S. no ignora y tambe per la falta de salut que experimenta un temps ha.

Rt. Que passia als SS. Arxivers

Jubileu; y casos ocorreguts à la Iglesia.

El S. Altube fa pnt. à V.S. la novedat ocorreguda esta nit en la Capella del S. Antiquior à fi de que V.S. prenga los medis de vigilancia li sian ben vists per evitar tant repetits atentats en esta Sta. Igla.; y junt.amt. que se observa nota en no posar la Vera Creu en publica veneració est temps de Jubileu fins à las nou horas del mati.

Rt. Ques posia la Vera Creu al Altar major luego de oberta la Iglesia ab dos ciris durant lo Jubileu; y respecte als insinuats desordres el Sor. Secri. per medi del Subsecretari se servirà fer avisar de part de V.S. à tots los dependents de la Igla. p.a q. lo Capitol vinent se presentian à la Sala Capitular.

Viatich à D.D. Anton Ponts de Viela

El mateix Sor. posa à noticia de V.S. tenir present haberse de viaticar seguram.t esta tarde el Il. D.D. Anton Ponts de Viela Ardiaca que fou de esta Sta. Igla. per si acas se demanà per administrarli ningun residirem ab temps lo de son agrado.

Rt. Si avisan se li portarà lo Viatich de esta Sta. Igla. segons estil de germandat

Die 16 Octobris anni 1786 Capitulum hora decima matutina Convocatis = Preside Avella

Spa. Puiguriguer. Lumeras. Prat. Vilella. Pral. Gresa.

Altube. Estalella. Bosch. Draper. Llorel.

Enterro del Il. D.D. Anton Ponts de Viela

El Sr. Altube participa à V.S. la mort del Il. D.D. Anton Ponts de Viela Ardiaca que fou de esta Sta. y los desitgs q. habia manifestat dit Sor. de ser enterrat en esta.

Rt. Anar molt de cumplir los desitgs del expressat Ponts de Viela, à qual fi se passarà esta tarde à cantar la Absolta en sa habitació y en seguida se acompanyarà son Cadaver

en esta Sta Iglesia y se li faran los funerals acostumats.

Sobre Dependents de V.S.

El Subsecretari fa relacio à V.S. de haber avisat à tots los dependents de V.S. en esta Sta Iglesia pª que se presentasen abuy en la hora de Capl. ò desinit de la Missa Conventual, com se li habia encarregat; y habentse escutit lo entes asunto dels desordes comesos en esta Iglesia y judicat convenient suspendrer el que se presentasen à V.S. los referits dependents; se ls avisa que poden retirarse per urgir al Capl. altre asunto que tractar abuy, y que altre die ya sels donara avis pª verificarho; se pasa à la votacio y queda

Rt: Quels S.S. Obrers quedan autorisats pª pendrer totas las disposicions que judiquin necessarias à fi de poder evitar se repetescan semblants desordes; expelint del servey de V.S. los subgectes que se ha indicat no cumplen son deber luego de tenir ocasio oportuna pª ocupar sos Empleos à altres de la sua satisfacio.

Sobre Viatich als forasters.

El S. Altube desitjaria que V.S. prenguès resolucio per lo cas de avisad repentinamt. y demanad lo Viatich algun Capitular foraster à qui deura acudirse pª donad las disposicions necesarias y resoldrer verificarho; y juntamt. si se fara la rogativa despues de viatzcats com se acostuma per los individuos de V.S. y si sera gratis lo Combregad.

Rt: Se acudira al S. Antiquior y ell resoldra lo convenient cuydant de donad las disposicions necesarias, gratis lo gasto se oferir en lo combregad; pero nos fara despues rogativa acabat Completas, com per los individuos de V.S. no serque ho hagia estat.

Creu de Carlos 3r al Sr Prat.

El Sr Prat posa à noticia de V.S. haberse dignat S.M. (que Deu gde.) condecorarlo ab la Creu de Carlos tercer; lo que oferir gustos y posa à disposicio de V.S. per tot quant puguia tenir alguna relacio

en son obsequi à que sempre se prestara ab la major complacencia.

Rt: Moltas gracias al Sr Prat; que disfrutia per molts anys tan honorifica distincia ab que S. R. M. ha tingut à be recordarse de sos bons serveys y sacrificis, ben persuadit al mateix temps de la satisfaccio que sobre el particular cap à V.S. com dels desitgs ab que sempre li podra servir com de escala pera majors ascensos.

Sobre Procuradors.

El S. Spa fa pnt. à V.S. que los Prodors de Cobranzas poden perjudicar als interesos del Capitol si cobran pensions radicadas en territori ahont esta oberta la Capbrevacio.

Rt: Los Procuradors de Cobranzas que no cobrin res dels que radiquia en territori ahont esta oberta la Capbrevacio.

Die 20 Octobris anni 18[illegible] Capitulum hora decima matutª Convocatis = Praeside Altube

Leonart. Spa. Puig.	Estalella. Bosch. Planch.
Lumeras. Vilella. Sol.	Draper. Closer.

Amortisacio à lo de Brunes, y de Nadal.

El Sor Intendent reclama à V.S. en fecha de 17 del cort. el cobro de la quantitat que correspon à la Rl. Hacienda per dret de amortisacio à que diu esta subgecta la fundacio de las Missas que dispora D. Anton Brunes Canje de esta Sta Iglesia, esperant que V.S. no donarà lloch à disposicions executivas que fins ara ha suspes en son obsequi y atencio.

Rt: En igual fecha dit Sor Intendent exigeix à V.S. la quantitat que adeuta à la Rl. Hacienda per drets de amortisacio per las adquisicions que fen la Bossa comuna de esta Sta Iglesia dels bens que li assigna D. Ramon Nadal y de Don, esperant q V.S. se

servirà luego entregar en Tesorería el corresp.t import, y estar disignat de posar en execució las disposicions coactivas q. la superioritat ha prescrit per semblants casos.

R.ta: Que passia el primer als S.S. Comissionats en est ram: y el segon als S.S. Albaceas de Nadal p.a imposarse del estat de la cosa y reportar à V. S.

Subsidi. La Ill.ma Comissió App.ca del Subsidi Ecch. en fecha de 9 del corr.t recorda à V. S. los Cirulars de 27 Maig y 24 de Juliol ultims, y lo gran, y notable descubert en q. es troba aquella Colecta sens contar el del 3.r any inmediable y que per tant si V. S. en tot lo corr.t mes no instruhia aquella de las causas que evitan [illegible] se veura precisada à pendrer midas que li seran molt. pesadas, expressant al mateix temps si la Junta de repartim.t li ha passat el respectiu al 3.r any.

R.ta: Que passia als S.S. Comissionats.

Subsidi en Solsona. El M. Il. Cap.l de Solsona per son Comissionat D. Roch Canal en fecha de 12 del pnt. comunica à V. S. la precisió en que se ha vist de tenir q. fer reparto provisional per la tasació de las quotas corresponents al repartim.t del Subsidi desde l 1.r de Octubre de 1803 al 30 de Set.e ultim, en el q. ha correspost à V. S. per los fruyts y rendas que percebeix al Poble de S. Llorens de Morunys en aquella Diocesis la cantitat de 3.# 19 3, qual se servirà V. S. posar en breu en poder de D. Domingo Sala Canonge de aquell y Colector en est ram; y en el de la Junta las relacions de las rendas que V. S. percebeix allí à fi de rectificar en lo successiu los repartos subseguients.

R.ta: Que passia als S.S. Albaceas de Nadal.

Monjo. Bonav.a Dalmau ab Mem.l à V. S. suplica se digne reposarlo en lo empleo que obtenia de Monjo, del q. ha estat remogut sens saber motiu; confiat de q. V. S. no desapreciarà los 19 anys quel ha servit en esta Sgta.

mirà estat miserable en ques trobaria quedant privat de ell.

R.ta: No se tròba.

Campaner. Fran.co Casellas ab Mem.l à V. S. suplica tingue à bé tornarlo colocar en la ocupació de Campaner que tants anys ha que desempenyaba en esta Sgta, habent consideració del misero estat en ques veurà reduit atesa lo número de sa familia que sostenia ab dit Empleo de ques veu ara privat sens saber atinar al motiu ó causa que tal li pot haber merescut.

R.ta: No se tròba la suplica.

Sobre Nove decimal. El Intend.t de Provincia en fecha de ayr recorda à V. S. la orde de la Cont.a que ab Ofici del [illegible] ultim trasladà à V. S. relativa al descubert en q. apar trobarse varios individuos Arrendataris del nove decimal [illegible] y 16 esperant se servirà V. S. facilitarli quantas noticias li siguen dables sobre el particular que se li demanda.

R.ta: Que passia als S.S. Comissionats del Nove y Escusado.

Parlamentum die 22 Octobris in Sacristia hora decima matut.a Convocatis = Preside Avellà.

Sobre Monjo. El Can.e Castellà fa pnt. à V. S. haberseli presentat lo Escolà de S. Miquel per si V. S. tenia à bé admetrerlo en lo Empleo de Monjo que sap està vacant ab la sola prevenció de tardar un mes y mitg en servirlo à fi de que el Sor R.tor de S. Miquel à qui deu sos respectes pugua asurtirse en est intermedi de altre que ocupia son encarrech.

R.ta: Los S.S. Obrers poden obrar en el particular ab plenas facultats y sens report.

Die 24 Octobris anni 1826 Parlamentum in Sacristia hora decima Convocatis = Praeside Avella.

El S. Presid.t posa à noticia de V. S. que D. Pere Pau petit de Begas renuncia à la causa que seguia contra V. S. y oferia una finca per qual al Sr. Nadal se nadaut dos y tantas lliuras; y respecte deque dit S. de Begas oferix firmad esta venda y ser aixi ventatjosa à V. S. ho proposa per lo que tingui à be resoldrer.

R.t: Ques verifiquia com acaba de proposar el S. President.

Die 27 Octobris anni 1826 Capitulum hora decima matutina Convocatis Praeside Avella.

Ffra. Pinós. Zumeras. Costa.	Barch. Pons. Draper.
Prat. Vilella. Sal. Grau.	Llord.

Certificat.

Bonat. [illegible] ab Mem.l à V. S. suplica un Certificat dels 12 anys que ha servit en clase de Monjo en esta Sta. Iglesia.

R.t: Que se li dona com lo demana.

Funcio de S. Carlos.

El S. Presid.t llegeix un ofici del S. Gen.l Francesch Xavier [illegible] à S. S. Illma. ab que manifesta [illegible] de ques celebrespen en esta Sta. Igla. lo die quatre del proxim Nov.e la funcio que's feu è com se feu lo any passat lo die de S. Carlos.

R.t: Cuydin los S.s Obrer de prevenirla com en lo any passat.

Presencia al R.t Vilarrubia.

El S. Prat fa report à V. S. del Mem.l del R.t Vilarrubia manifestant la sua puntualitat en la residencia y que segons Constit. de esta Sta. Igla. pot V. S. jubilarlo de Matines, y que per las demes horas V. S. sabia atendrer à la sua edat y enfermedats que experimenta.

R.t: Quedia jubilat de Matines, y per las demes horas durant las suas indisposicions podra presentar cada dos meses Certificat del Facul-

[illegible] tatiu que lo testifiquia segons se previe en esta materia Constit.o de que no nos apartarse V. S. ni complaurerlo en mes com desitja.

Sermo de S. Sevé.

El S. Pons presenta à V. S. per predicar lo Sermo de S. Sevé al R. P. M. Cels Carmelita à motiu de no permetrerli predicarlo las suas enfermedats desitjan sia del agrado de V. S.

R.t: Esta molt be quel prediquia el referit Padre desitjan V. S. ques restablesca dit S.or Pons de las suas dolencias.

Fundacio de Brunet.

El S. Prat reporta à V. S. el ofici ultim del S. Intend.t relatiu à la fundacio de las Missas que deixo el S. Canonge Brunet que vol exiguia subjecta al dret de Amortisacio que reclama Jorsant. [illegible] senyalad el quantum, y observase à mes algunas inconsecuencias en son contingut.

R.t: Los S.s Comissionats podran recordarli la ultima contestacio que V. S. li dirigi y estar en pagar lo que ell entenguia pero ab protesta y sens perjudici de recurrer à la Superioritat; manifestantli al mateix temps las inconsecuencias que s'han observat en sos oficis.

Bens de Nadal.

El S. Doct. reporta à V. S. lo Ofici del S. Intend.t fecha [illegible] del corr.t relatiu als bens que deixa Nadal à la Bosa comuna exigint ab ell lo dret de amortisacio à V. S. y habent relatat dit S. Doct. lo litigi que hi ha sobre estos bens; de no estar en posesio de ninguns de ells la Bolsa comuna, y sols existir per disposicio en mans dels S.s Albaceas, y exacte est asunto se ha

R.t: Ques contestia al S. Intendent, que ni V. S. ni la Bolsa comuna de esta Sta. Igla. posehixen los bens que expressa de D. Ramon de Nadal y de Don; de consequent [illegible] qui corresponga.

D.a Sopha Mena ab Mem.l à V. S. suplica se digni acceptarli à descarrech de las 17 pensions atrasadas del cens que presta à la Pia Almoyna una pessa de

Pensions. terra que posehuen en Badalona, den Viura, que satisfara per Na. dal prop vt., altres den en lo die 15 Agost de 1827 y consecutivamt. dos pensions (que son de 4 tt 24 y dos Gallinas cada una) tots los anys fins a ser cubert tot lo atras.

Rt.: Que passia als S.S. del Capbreu.

Die 27 Octobris 1826 Parlamentum in Sacristia hora decima matutª. Convocatis Preside Avella.

Missions. El S. Presidt. posa à noticia de V.S. que dema se tornan comensar las Missions per las disposicions que V.S. tingui a be pendrer.

Rt.: Los S.S. cumpliran com en las del principi del Jubileu.

Die 30 Octobris anni 1826: Capitulum hora decima matutª. Convocatis = Preside Puiguriguer.

Lumeras. Prat. Vilella. Bosch. Draper.

Pal. Gresa.

Capl. de Vich. El M. I. Cabildo de Vich en fcha de 23 corr.t se dirigeix a V.S. esperant se servira comunicarli quant se haqia practicat en esta Diocesi per reduir als Decimadors Laichs al cumplimt. del Subsidi, en quin estat se troba la cobransa de la part corresponent en los despachs anteriors; y dels lo q. V.S. pensa fer en lo succesiu per la cobransa dels re... ulteriors y dels atrasos.

Rt.: Que passia als S.S. Comisionats del Subsidi.

Fundacio de Brunés. El D. Prat llegeix la contestacio al S. Intendent, a l'ofici q. dirigi a V.S. en fecha del 27 corr.t relatiu a la fundacio de Brunés com a compresa que vol al dret de amortisacio.

Rt.: Que se li envihi en los termes que esta escrita.

Die 31 Octobris anni 1826 Parlamentum in Sacristia hora decima matutª. Preside Avella.

Edicte del Jubileu. Se rebé un Ofici de S.S. I. ab que acompanya copia del Edicte que ha expedit per la prolongacio del jubileu del any St. fins al dia 8 de Desembre, esperant que V.S. manara se publiquia dema en esta Festa dia primer de Novembre.

Rt.: Que es publiquia al temps del Ofertori de la Missa solemne del ditat dia.

Die 3 Novembris anni 1826 Parlamentum in Sacristia post Completorium Preside Avella.

Carnisseria. El S. Penitencier fa relacio a V.S. de haber lo anat a trobar el Assentista de la carnisseria d'hunth que ayr en lo terme de Sans apresa la justicia de aquell poble lo remat de V.S. per lo abast de carn, quedantse en rehenes de no poder aposentarse alli sis moltons; per lo que V.S. tinga a be disposar.

Rt.: Que se oficii inmediatamt. al Batlle de Sans p.a que sian soltats los sis caps del remat de la carnisseria de V.S. y q.t no se donia part al Sor. Gobernador.

Die 6 Novembris anni 1826 Capitulum hora decima matutª. Convocatis Preside Alabe.

Gra. Vilella. Gresa. Estalella. Planch.

...ificat. Lo Vt. Thomas Giralt ab Memt. a V.S. suplica un certificat de residencia en esta Sta. Iglesia.

Rt.: Que se li donia.

Certificats — Los SS. Quintana y Costa presentan à V.S. certificacio de facultatiu que acredita ser los summament perjudicials lo ayre fret y humit que comunment respira en los matins per qual motiu esperan que V.S. los dissimularà en la assist.a de Matines durant lo hivern.

R.t: Queda V.S. inteligenciat y podran dits SS. repetir las certificacions cada dos mesos durant sas dolencias.

Fadiga. — Jph Fatro Pages de S. Juan devers en ab Mem.l à V.S. suplica li consedesca la fadiga en la venda que feu lo establim.t que Gabriel Bayó feu de dotze mojadas de terra del domini de V.S. en lo Abril ultim à favor de Jph Ferran à motiu de no haber est presentat à V.S. la carta de obligacio.

R.t: Que passi als S.S. del Capbreu.

Amortisacio de Bienes. — El S.r Intend.t de est Principat en fecha de 4 del prnt contesta al del 31 passat de V.S. accedint à que se depositia luego en la R.l Caixa la cantidat reclamada per lo dret de amortisacio à que estava subjecta la fundacio de Missas del S.r Canonge Brunes.

R.t: Que se providencia lo deposit, è igualm.t la representacio necessaria à la superioritat.

Certificat. — La Monja Parcer suplica à V.S. un Certificat de residencia en esta Sta Iglesia pera presentarlo al Cobrador de Cartas que li requerix.

R.t: Que se li doni.

Atovas. — El S. Spa proposa à V.S. que à motiu de esta destrets dels vasos dels Claustres los restos dels difunts per qui se celebran los Aniv.s y atenent tambe al molt fret del hivern per estar tant oberts podrian cantar se las Atovas en la Iglesia en tot lo temps del hivern.

R.t: Apar molt be se practiquia en avant com se proposa.

Die 13 Novembris anni 1826 Capitulum hora decima matutina Convocatis Preside Avelló Capdevila. Spa. Puig. Prat. Vilella. Pal. Gresa. Altimbe. Plinch.

Subsidi. — Los SS. encarregats de la Colecta del Subsidi Eclech per lo Ill.e y Cap.l de Vich en fecha de 6 corr.t contestan al de V.S. dient que com pagues en pagar la cantitat los competeix en est R.t; pero com V.S. deu cubrir quasi igual per lo deute de Gaya y Granollers on aquell als 1779 quels satisfaria quedavan corrents del 3.r any. Afegeixen que V.S. falta cubrir lo pago del subsidi de 1824 y 25 per la renda que percibeix del Priorat de Lleida, que son 25 rs 11 d cada any.

R.t: Cuydin los SS. del Subsidi de arreglar un y altre pago.

[93]

Die 17 Novembris anni 1826 Capitulum hora decima matutina Convocatis = Preside Capdevila Aumerus. Costa. Prat. Vilella. Pal. Gresa. Estalella. Bertran. Llosed.

Subsidi. — El Sor President fa present en nom dels Marmessors de Nadal de la Carta de esta Junta del subsidi Eclch de Barcelona à que podria V.S. contestar tenir present un deute en los hereus de Morunys corresponent als bens de dit Nadal subjecte al subsidi que reclama aquella Junta; pero que en atencio de no percibir V.S. los enteros bens de Nadal, no deu la Junta dirigirse als SS. Albaceas.

R.t: Que se contesti com se acaba de proposar.

Doctrina Christiana. — El mateix Sor com à encarregat de V.S. p.a que se ensenye la doctrina Chna als Noys y Noyas fa present à V.S. haberse discorregut per lloch mes proporcionat al objecte la Capella de Sta Eulalia à fi de evitar las irreverencias se cometian en la de S. Jaume o del Sagram.t y alguns altres inconvenients; per si V.S. no te inconvenient en que se ensenye en la Capella de Sta Eulalia

R.ª Que se enseñe la doctrina Chr.ª en la Capella de Sta. Lucía
Lo com. se acaba de proposar, servint cuydado al vespre de
tencar la porta que dona als Claustros a la hora competent.

Die 20 Novembris anni 1826 Capitulum hora decima
matut.ª Convocatis Præside Avellà.
Capdevila. Puig. Lumeras.
Prat. Vilella. Pal.
Altube. Estalella
Flinch. Llored.

Comptes del Nove
El S. Intend.t del Ext.t y Principat en fecha del 16 corr.t reclama al premura los Comptes dels Arrendataris del Nove decimal en 1815 y 16, per convenir als interessos de S.M.
R.ª Cuydin de contestar inmediatam.t los SS. Comissionats lo q. judiquin convenient.

Litigi sobre lo b. Nadal.
El mateix Sr. en igual fecha espera que V.S. se servirà passarli una Certificació librada per lo Escriba de Camara respectiu en que se declarin las causas en que se funda el litigi en la R.l Aud.ª sobre los beny de D. Ramon Nadal y de Don.
R.ª Que passia al S. Doctoral.

Nombram.t y perpetuació de Sitges.
El S. Nas presenta y llegeix lo borrado de nombram.t y perpetuació en la compra de Rous en lo ministeri de Xantre de esta Sta. Iglesia a favor de Domingo Sitges a instancias del mateix.
R.ª Que se li donia Copia en los termes que se acaba de llegir.

Sobre Partidas.
El S. President posa a noticia de V.S. lo poch arreglo que se observa en algunas partidas de Baptismes, obits, y desposoris quedonan los Sagristans de esta Sta. causa del poch miram.t que fa temer no se observa lo resolt per V.S.
R.ª Los SS. Domers majors cuydaran de estendrer minuta de tres partidas distinctam.t expressadas y presentarlas a V.S. p.ª assegurar lo degut arreglo en ellas.

Los SS. Altube y Rigueriguez suplican a favor dels malalts del hospital lo cens de dos capons annuals y de 6 d que presta a V.S. y reclama la capbrevació.
R.ª Que pagui lo hospital la pensió corrent de est any y altra per totas las vencudas fins aquí.

Die 24 Novembris anni 1826 Capitulum hora
decima matut.ª Convocatis = Præside Avellà.
Spa. Puig. Lumeras. Costa.
Prat. Vilella. Pal. Gresa.
Altube. Estalella. Broch
Flinch. Bertran

Capbrev.º de Mataró.
El S. Bertran manifesta a V.S. lo estat de la Capbrevació de Mataró ab especial referencia al Procurador de la part.
R.ª Podra avisarse als SS. que no estan presents a fi de que assisteixen lo dilluns vinet p.ª tornar a tractar del mateix assumto, y resoldrer lo que V.S. judiquia convenir.

Die 27 Novembris anni 1826 Capitulum hora
decima matut.ª Convocatis = Præside Altube
Llored. Llonart. Capdevila. Spa.
Lumeras. Costa. Prat. Vilella.
Pal. Gresa.
Quintana. Orteu. Estalella.
Broch. Pou. Flinch.
Llored. Bertran.

Amortització
El S. Doctoral presenta a V.S. la contestació al Ofici del S. Intend.t fecha del 16 corr.t relatiu als bens de Nadal.
R.ª Que se enviia en los termes que se acaba de llegir.
El S. Pou presenta a V.S. un Certificat de facultatiu en que lo estat de expressa

Llisencià — la sua salut decaiguda qual no li permet asistir à Matines, especialmt. en temps de ivern per la humitat y fredo dels ayres que carregan demasiat los dolors reumatichs q. pateix; à qual motiu demana à V. S. la presencia ord.a sen clase de malalt.

R.t: Queda V. S. inteligenciat dels justos motius que alega dit Sr. p.a disfrutar la presencia à que accedeix V. S. desitjos del restabliment de la sua salut.

Revocació de poders. — Habentse avisat per est Capitol à tots los individuos p.a tornar à tractar lo asunto de la Capbrevació de Mataró com se queda en lo ultim del dia 24, el S. Bertran ha relatat resumidamt. las mateixas proposicions que novamt. se han escitat, y queda

R.t: Que habent sabut lo Y. Capitol quel Sr. Joaquim Rafart no habita en Mataró lloch de la Capbrevació, del qual se separà sens coneixement del M.I. Y. Capitol; ha tingut à be revocarli tots los poders que li tenia otorgats conforme à la Escriptura tenia de Capbrevació, y qualsevols altres concedits fins als dits dies, donantse papeleta al Notari Mas, que en tu continuació ha pres ab la formalitat establerta.

Die 28 Novembris anni 1826 Parlamentum in Sacristia hora decima matut.a Convocatis Præside a Llenart.

Renuncia — El S. Seri llegeix un Ofici del S. Joaquim Rafart en fecha del ultim 25 ab qual presenta à V. S. la renuncia dels poders li tenia otorgats, esperant que V. S. se servirà admetrerla y comunicarli per son govern.

R.t: Que passia als S.S. del Capbreu p.a disposar lo q. judiquin convenient

95

Die 1 Desembris anni 1826 Capitulum, hora decima matut.a Convocatis = Præside Altube. Estalella. Bosch. Llori. Llenart. Costa. Prat. Vilella. Pal. Gren.

Concepció — El S. Llenart fa pnt. à V. S. tingui à be senyalar dia p.a rebrer la Rl. Confraria de N.a S.a de la Concepció

R.t: Queda aplassat lo dilluns proxim p.a rebrerla more solito.

Nove. — El S. Pal fa pnt. à V. S. quel Recaudador del Novè solicita de la part dels fruyts que V. S. te senyalats al Sarrau de Badalona; per lo que V. S. tingui à be resoldrer si se li ha de pagar en atenció quel ultim tal Admor. no ho habia pagat.

R.t: Los S.S. Admors. pendràn la pena de enterarse de las Cabras y ordes vigents acerca los Novens y fer report à V. S.

Batlle — Bernat Roca ab Meml. à V. S. suplica se serviria concedirli la propietat en lo empleo de Batlle de esta Sta. Ygla. que exerceix de 3 anys ha que desempenya interinamt. ab la Viuda del ultim ab qual esta se reparteix lo salari; en atenció de tenir present que son fill no pensa en acceptar dit empleo, y tenir ja la edat de 20 anys

R.t: Los S.S. Obrers se informaran del modo y condicions ab que entra en lo Ministeri de Batlle el repetit Bernat Roca y ho reportaran à V. S.

Parlamentum in Sacristia die 2 Desembris anni 1826 hora post Completorium Convocatis = Præside Llenart.

El S. Seri llegeix un Ofici del S. Bisbe en que acompanya un

Meml. del Obrers de Badalona ab que suposan haber resolt la Camada que V.S. adelantaria majór cantitat per la recompensa de la crema de la festa: p.a que V.S. diga son parer.
Rt.: Que passi als S.S. Doct. y Arxivers p.a que se imposin y reportin à V.S.

Die 4 Decembris anni 1826. Capitulum hora decima matut.a Convocatis: Praeside Llenart.

Llenart. Spa. Lumeras. Costa. Altube. Flinch.
Vitella. Dal. Frijols. Llover. Bertran.

Nª Confraria de la Concepcio.

Los SS. Admdors de la Rl. y Vl. Confraria de Nª Sª de la Concepcio han fet abuy la acostumada visita demanant permis à V.S. per fer la funcio en esta Sta festa segons estil, procurantse ab major lluhiment en q.t puga la Confraria.
Rt.: Otorgat lo permis y moltas gracias al bon zel dels Ill.es Srs Majorals de la Rl. Conf.a de la Concepcio.

Gracia.

El S. Presid.t demanà la gracia acostumada.
Rt.: Concedida.

Cor de Sta Eulalia.

× El Sor. Altube fa pnt à V.S. que dos devots oferiren costejar los gastos per fer un Coret en la Capella de Sta Eulalia y deixes ecco necesari p.a poder celebrar en ella las Misas de Enterros ab la decencia corresponent.
Rt.: Moltas gracias als S.S. Benefactors; y comissio als S.S. Obrers y Sor Spà perque inmediatamt. se posia en obra; cedint V.S. la fusta q. sobra de la Canonja per lo util que puga servir à la expresada obra y instant el S. President de donar dits aviso. S.S. Obres.
Los S.S. del Capbreu presentaren à V.S. los seguents Capitols relatius à

la renuncia que presenta Repart=
Pmo: Se admet à Repart la renuncia que feu per medi de son ofici de 25 del mes passat.
2o: Se reservan, y deixan salvos à dit Repart los interesos pecuniaris devengats queli corresponguen à tenor dels pactes de 17 de setembre de 1817, y lo M.I. Capitol se reserva tambe los queli pertanyin.
3o: Dins lo precis termini de dos mesos deurà Repart donar exacta, è individual noticia dels asuntos pendents ab explicacio de las suas circunstancias, entregad al M.I. Capitol los papers, instruccions, y documents relatius à la Capbrevacio, y rendir comptes de sa Procura acompanyant los recados justificatius.
4o: Se avisarà al Notari D. Desideri Torres la renuncia de Repart y se li previndrà que ab la brevedat posible firmia lo Capbreu autentich per entregad al M.I. Capitol en virtut del quart de dits pactes del qual junts ab las confessions y altres documents relatius à Capbrevacions farà formal entrega en lo modo que l M.I. Cap.l disposarà.
5o: Lo Procr. Grat quedarà fins à nova disposicio encarregat del cobro de sensos, y lluisimes baix la direccio dels S.S. Canonges Capbrevedors, los quals firmaran los actes per raho de Senyoria; pero mentras tinga fertos los documents se rebran en son poder las Confessions.
Rt.: Se aproban los antecedents Capitols ab las seguents addicions: en lo Capitol 2n. despues de la paraula devengats se anyadeix fins lo dia de la renuncia. En lo cap. 4 despues de la paraula renuncia de Repart se anyadeix, y no seli dira cosa alg.a que inspiria recels de que tal vegada cesarà en la capbrevacio; que se li diguia q. en lloch de Repart deu entendrerse ab los S.S. Capbrevedors que firmaran las lletras per raho de senyoria. Se manà al Notari de V.S. que notificas à Repart la admissio de la renuncia enterantlo de lo contingut en los tres capitols primers, y reculllint de ell la lletra de poders.

Altar dels Claustros en la pag. seguent

Die 6 Desembris anni 1786 Parlamentum in Sacristia hora Litaniarum Convocatis = Præside Llenart.

Profesó y Matines de la Concepció.

Los S.S. del Ex.m Ajuntam.t de esta Ciutat passan recado à V.S. advertint las obras que se estan construint en la plassa de S.t Jaume, per qual motiu podra limitarse la profesó de la Concepció en lo circuit de la Catedral si V.S. no te inconv.t; juntam.t fa purt el S. Altuk que podria V.S. resoldrer la hora en que se comensaran demà y acabaran las Matines.

R.t: La profesó voltarà la Catedral, y se comensaran las Vespres à dos quarts de 3, y se finiran las Matines al toch de Oració.

Altars dels Claustro.

En seguida de la resolució de la Capella de Sta. Eulalia en lo cap.l ultim el S. Costa proposa à V.S. que podria tambe pendrerse alguna disposició per la decencia dels Altars dels Claustro de esta Sta. Igla.

R.t: Ques traguin los 4 ó 5 Altars que estan ya inutilisats e indecents y vegin los S.S. Obrers de entendrerse ab las Confrarias que hi tenen Altar corrient p.a posarhi cortinas y poderlas tirar q.t se fassia en ells alg.a funció.

Die 11 Decembris anni 1786 Capitulum hora decima matut.a Convocatis = Præside Altuk

Sna. Puiguriguer. Costa.	Estalella. Bosch
Prat. Vilella. Pal.	Finch. Bertran

Renuncia de Rafart.

Joaquim Rafart en fecha de 9 del Corr.t contesta à V.S. en vista del avis li ha comunicat lo Notari Mas de part de V.S. acceptant la renuncia de poders que feu en 25 Nov.e ultim y demes q. V.S. tingue à be prevenirli per son ref.t Notari.

R.t: Que passia als S.S. del Capitou y S. Spà p.a que se enterin de tot son contingut y presentin à V.S. lo q. judiquin deguia obrarse.

Sobre la crema de la Igla de Badalona.

El S. Prat fa report à V.S. del Ofici del S. Bisbe y Mem.l que acompanya dels Obrers de la Parral de Badalona sitiu à major cantitat per la reparació de la crema del Altar major de la mateixa; per lo que V.S. tingui à contestad; hallegir la contestació y queda.

R.t: Que se envihi en los mateixos termes quedant Copia al Arxiu del expressat Mem.l y Ofici de S.S. Illma.

Empleo de Batlle.

El S. Estalella fa report à V.S. del Mem.l de Bernat Roca Batlle int.e en esta Sta. Igla ab qual demana la propietat en est empleo à motiu de tenir present que el fill del ultim Obtentor à qui se habia concedit en la mort de son Pare perq.e fos capàs no volia acceptarlo. Dit S. se ha vist ab la Viuda Marí, la q. ha declarat que son fill no pensaba entrar, ni ocupar tal Empleo; lo que posa à noticia de V.S. per lo que tingui à be resoldrer.

R.t: Se concedeix la propietat en lo Empleo de Batlle de esta Sta. Igla à Bernat Roca durante beneplacito; y los S.S. Obrers cuydaran de donarli una Nota de las suas obligacions; avisant à la Viuda y fill del ultim haber cesat en ells la propietat y salari.

Visori.

Los S.S. del Capitou fan pnt à V.S. que se ocasionaren gastos de alg.a consideració en lo visori y relació que deu fer lo Geometra de la heretat, ó quadra de Aleyxos manifestant un allanam.t judicial de V.S. fet en merits del plet en que se acordaren dits visori, y relació.

R.t: Comes als mateixos S.S. del Capitou y Doctoral p.a passarho avant ab los termes y modo judiquin convenir à V.S.

Los mateixos S.S. proposan à V.S. que el Castla de S. Quinti preten tenir interes en la Capbrevació de dita Vila y son terme que estan en alou y domini de V.S. y demanan dits S.S. à V.S. que es lo que se ha de contestar.

Capbrevació del S. Quinti.

R.ta: Que contesti al S. Castla que presentia los instruments de la sua pretenció sens perjudici de continuarse allí la Capbrevació; y buscarse los documents tinguia V. S. a fi de estar prevenguts en cas de contradicció los S.S. Doctoral y del Capbreu.

Die 15 decembris anni 1826 Parlamentum in Sacristia hora Litaniæ Præses Avellà.

Baptisme a dos Prussians.

El S. President fa pnt a V. S. que se li apad lo diumenge proxim podria administrarse lo S. Sagrament del Baptisme als dos Catecumenos Prussians despues de la ultima Missa y las demes circunstancias que tingui a be pendrer V. S. a motiu de apadrinarlos el S. Capità Genl.

R.ta: Podran assistir quatre, o sis Individuos de V. S. y los S.S. Obrers cuydaran de avisar tambe als 4 Domers menors y alguns altres del Clero a fi de verificarse ab la formalitat deguda.

Die 23 decembris anni 1826 Capitulum Extraord.m hora decima matut.a Convocatis = Præside Avellà.

Capdevila. Puig.r Costa. Prat. — Altube. Estalella

Vilella. Pol. Grasa. Pujol. — Bosch. Vinch. Llored.

Horas de Cor y Missas de Nadal.

El S. President fa memoria a V. S. p.a que se servesca decidir en quinas horas se entrara al Cor per las horas de dema y tambe pas sat dema per las Missas.

R.ta: A las 3 se entrara a Vespres y Completas en seguida Matines y Laudes que finiran a un quart de set. La Missa del Gall a las cinch en seguida prima, luego la de la Aurora y lo demes com los altres anys.

El S. Pon a motiu de sos achaques presenta a V. S. p.a predicar lo

Sermo del dia dels Reys al R.t P. M. Porta de P.P. Servitas.

R.ta: Queda V. S. inteligenciat y apad molt be.

Die 30 Desembris anni 1826 Parlamentum in Sacristia hora Litaniæ; Præside Altube.

Sobre allotjaments.

Se llegeix un offici de S. S. I. en fecha de ayr ab que acompanya altre del Ilmo Ajuntament de esta Ciutat y Copia de una R.l Orde relativa a allotjaments de que no estan eRems en esta Ciutat mentres hi permanesca lo Exercit aliat las Clases privilegiadas.

R.ta: Contestas al S. Bisbe, quel Capitol jamay se apartara de las Reals disposicions com li sian comunicadas ab la llegitimitat deguda y orde competent.

Any 1827

Die 3 Januarii anni 1827 Parlamentum in Sacristia post Completorium Convocatis Præside Lleonart.

Butlla de la Crusada.

Se llegeix un offici del S. D.r [illegible] per la Crusada en que demana a V. S. se servesca senyalar dia y hora p.a presentar la R.l Carta y despatxos per la publicació de la Butlla en lo proxim diumenge segons costum.

R.ta: Que se avise a tots los Capitulars per lo divendres mes prop en Capitol extrahordinari p.a rebrer al S. [illegible] al efecte expressat, comunicantli en contestació.

Die 5 Januarii anni 1827 Capitulum extraord.m hora decima matut.a Convocatis = Preside Avella.

Lloser. Llennart. Spa. Costa. — Altube. Bosch. Draper.
Prat. Vitella. Gresa. — Llord. Bertran

El S. Subsecretari fa relació à V. S. de haber aviat per Cap.l extraordinari

Se rep la Butlla de la Sta Crusada.

en lo divendres proxim à tots los Individuos de V. S. Inmediatament ha entrat el S. Admor gen.l de la Crusada fent entrega à V. S. de la R.l Carta y despaix del Comissari Gen.l ab tres exemplars de la Sta Butlla de Indulgencias lo un, altre de la de Lacticinis, y altre de la de Difunts per la predicació del any pnt 1827.

R.a: Admesa la R.l Carta, referits Despatx, y Exemplars, y habentse trobat corrents, publiquis lo Diumenge vinent la Sta Bulla ab tota la solemnitat, y ceremonia de estil.

Se fa la gracia acostumada de 7rs. 16 d.

El S. President posa à noticia de V. S. la novedat que pochs dies ha se observa

Opcions de Baptismes.

en esta Sgla de rebrer los Domers menors las opcions dels Baptismes q.e se habia estilat sempre entregarse à la Sagristia per medi dels Monjos à fi de ferse las distribucions senyaladas.

R.a: El S. Secretari podrà comunicar als Domers menors la resolució que V. S. acaba de pendrer; de que se abstingan en avant de cobrar las opcions de Baptismes y entreguin las rebudas durant esta novedat als Monjos p.a que estos ab las consecutivas las vagin entregant à la Sagristia al referit efecte com antes. Y si los referits Domers tenen alg.a cosa que exposar ho podran verificar per medi dels S.s Domers majors, ò ab Mem.l à V. S.

Die 12 Januarii anni 1827 Capitulum in Sacristia hora Litaniarum Convocatis = Preside Altube.

El S. Prat posa noticia de V. S.

que habentse imposat la Junta sobre delmes y Novals de la Circular que la Direcció gen.l de rendas en fecha de 6 de Desembre ultim comunica à V. S. los quals podria insertarse al Diari per noticia, y gobern dels interessats, en los mateixos termes que acaba de llegir, ò com millor sia el de V. S.

R.a: Insertis al Diari com se proposa ab Copia literal de la Circular

Die 15 Januarii anni 1827 Capitulum hora decima matut.a Convocatis Preside Avella.

Llosers. Capdevila. Spa. Lumeras. — Altube. Bosch.
Costa. Prat. Vitella. Pal. — Planch. Llosers.

D. Fran.co Casesde Valle Alcalde major de Figueras ab Mem.l à V. S.

Fe de Baptisme

suplica tinga ab franquejarli una Fee del Baptisme de San Merigo per convenir aixi al cumplim.t de sos encarrechs y recta administració de justicia.

R.a: Cuydin los S.s Sagristans majors de que se li libria com suplica

La Junta de repartim.t del Subcidi Eclech de Solsona ab fecha de 22 De-

Junta del Subcidi de Solsona.

sembre ultim contesta al de V. S. de 18 Nov.e insistint en q. V. S. percebeix la mitat dels delmes que el S. de Nadal percibia en la Vila de S. Llorens de Morunys; esperant se servirà V. S. posar en poder de son Colector la cantitat que li correspongue.

R.a: Se contesta, que V. S. sap molt be no estar encara en possessió dels bens de Nadal, y que los datos y averiguacions que insinua de haberse fets estan equivocadas: de consiguent se repetirà al de 18 Nov.e ultim.

La M.e Priora de Montesion ab Mem.l à V. S. suplica la limosna a-

Limosna

costumada fer à las pobres de Sitges per una tal Antª Fabregas q. la necessita per poder entrar en aquell Convent.

R.a: Que se asisteixca ab la limosna acostumada en clase de pobre

X

Sobre pensions.

Anton Gelceran ab Mem.l à V.S. suplica tingui à bé ferli gracia de dos anualitats de la pensió de 3 ₶ que presta à la iluminació de esta Sta Ygl.a

R.t: Que no te lloch.

Subsidi als Domers.

La Ill.e Junta del Subsidi Ecl.ch de est Bisbat en fecha de 15 Desbre ultim remet à V.S. una solicitut presentada per los Cura-Domers de esta Sta Ygl.a expresant que en vista se serviria V.S. informar lo q.e tinga per convenient. Los expresats Curadomers ab Mem.l à V.S. suplicavan que los Srs Colectors del Subsidi ab ofici del 12 Octubre las demanan per cada una de las Domas que respective optenen 2₶ 14.2; y en atenció de no judicar subjectes al Subsidi sos destinos, per lo q.e esta previngut en lo articlé 4 de la instrucció, à V.S. suplican se digne dictar las providencias que estimia conduhents al efecte de que declarats libres del consabut impost no sian mes molestats.

R.t: Que digue V.S. à la Junta las obvencions que percebeixen los Domers y desta providencia p.a que resolguia lo que jud qui convenient.

Partidas de Obits.

Lo S. Penitenciér fa report à V.S. de haberse parlat ab los demes Domers majors del modo debian estendrerse las Partidas de Obits y que V.S. tingue à be comissionarlo, y presentan un formulari que llegeix a fi de que V.S. se servesca aprobarlo imposant sia de son agrado.

R.t: Que sen donia Copia à la Sagristia p.a que ya del dia primer de est any se vagin assentant los Obits en los termes que expresses en lo formulari.

Repartició del vi

Lo S. Intend.t ab ofici del 12 del pnt avisa à V.S. haber determinat ennivar per lo repartió del vi que acredita lo Ven.t Capitol los dos tercios que restan del any 1823 en la proxima semana y dos y dos sequents per terceras parts.

R.t: Esta molt y el S. ofici com à encarregat podra cuydar de que estiria al indicat temps.

Possessio del Benefi de St.a Maria y S.ta Eularia.

D. Ramon Prat y de Nou Clergue ab Mem.l à V.S. suplica se digne donarli possessio del Benefici S.t de Sta Maria y S.ta Eularia de esta Sta Ygl.a á motiu de haber ya obtingut la colació ~~de S. Ill.m~~ ~~[illegible]~~ com consta del Auto que acompanya.

R.t: A pesar de no haberse presentat lo Notari Sabras segons costum, q.e se li donia possessio; y en lo succesiu el S. Secreti que no admetia semblants Mem.ls y que se extinguia dita practica.

Die 17 Januarii anni 1827 Parlamentum in Sac.a post Oficium Conmoratis – Praes. Leonart.

Festa de S. Ramon.

Lo S. Presid.t fa pnt à V.S. que lo Ex.m Ajuntament per son Sindich li ha pensat aqui per anar à celebrar en Sta Catarina la funció de S. Ramon lo divendres proxim si apar be à V.S. y al dissapte podria anarse à S. Sebastia segons costum; que podrian resarse las Matines los dias antes y al propi entrar à prima à las q.ts de nou y en seguida lo demes. tambe fa pnt à motiu de no haberi Capl. lo divendres, que los Prohoms de la Conf.a de S. Anton Abat desitjan celebrar la funció acostumada à son Patro en esta Sta Ygl.a lo diumenge vin.t expresant tenir encarregat lo Panegirich al R. P. F. Franc.o Salomó Prior dels PP. Agustins de Miralles; y oratori en la tarde.

R.t: Placet tot com se acaba de proposar.

Die 18 Januarii anni 1827. Parlam.m in Sac.a hora di-tercia Conmoratis – Praeside Avelló.

Aniv.s de ...

Lo S. Presid.t posa à noticia de V.S. haber rebut S.S. una ofici del General Francesch Reiset en que li diu que à motiu de no poderse solemnisar lo Aniv.s acostumat per Lluis 16.e en lo

diumenge proxim dentjaría se verifique lo dissapte ant y à 3 quarts de dotze, prometentse sa ma assist.a y la de V.S. à fi de donar entre lo degut compliment à una funció tant de son encarrech y aprecí.

R.t: Suspenguis per altre die lo anar à S. Sebastia, y que se celebrà lo Aniv.o per dlluns R.e encargant los S.S. Obrers de donar las disposicions necessarias com lo any passat.

Die 2.da Januarii anni 1827 Capitulum hora deci- ma matut.a Convocatis Præside Avella:

Costa Prat. — Estalella Puncli.
[illegible] — [illegible]

D. Pau [illegible] de Madeu ab Mem.l à V.S. [illegible] se dignàs aprobar un contrac- te que se ajustat de permuta de unas peses en lo terme del Hospitalet [Permuta.]
y altras que eren pertanyen al [illegible] y consideran [illegible] se pedir [illegible] firmar la competent Escriptura.

R.t: [illegible] al [illegible] que informia à V.S. sobre el particular.

U. R.t Fran.co [illegible] Pbre y Benef.t de esta S.ta Iglesia ab Mem.l à V.S. suplica q.e en atenció de haver [illegible] se [illegible] [Examen de Com plà.]
admetrerlo [illegible] à fi de poder [illegible] las distribucions

R.t: Admetes à Examen; se ha examinat, y quedà aprobat.

Il.tre D.r Joseph [illegible] Pbre Canon.e de [illegible] de S. Marti [illegible] ab Mem.l à V.S. suplica que habent V.S. concedit antes del any [illegible] aque se compon- dria o recompondria la Casa de la sua habitació en circumstancias [Reparos en la Casa de S. Marti [illegible].]
mes favorables; [illegible] trastorns y novas ruinas necessitaba aquella Casa de algunas obras necessarias à que ha donat ma esperant que V.S. tindrà la bondat de atendrerlo.

y afavorirlo en lo de son agrado que rebra à favor particular.

R.t: D. Joseph Llorà podrà informarse de las obras que ha fet, de ses comptes, y reportar à V.S. lo que judiquia puguia donarseli.

El S. Prat fa prnt à V.S. la necessitat de un Escrivent al Arxiu à fi de poderse arreglar los molts trasllats que estan allí sens arreglo y podria ocuparse tant solam.t en las horas de Arxiu. [Escrivent del Arxiu.]

R.t: Los mateixos S.S. del Arxiu cuydaran de un Amanuense per o cuparse en las horas de Arxiu en lo que dits S.S. judicaran neces- sari; procurant que dit Amanuense sia Sacerdot si es possible, è si troba mes no de la Catedral.

El S. Presid.t posa à noticia de V.S. que el Gremi de Cerers contra del que V.S. te una Causa se allana à pagar quatre pencions atrassadas al preu del Die, y una de corrent efectiva, y à mes de prompte totas las costas; per si V.S. te à bè accedir. [Gremi de Cerés.]

R.t: Se admet la preposició com acaba de presentarse, firmant
~~la corresponent Escriptura de obligació.~~

El S. Ripa fa prnt à V.S. que per deixarse mes decent la Capella de S.ta Lucia se ha pensat treurer la engerra del oli del presbiteri y co- locarla, si apar be à V.S., en lo lloch de la porteta que separa à est S.t; y podria també utilisarse per un desembaràs sobre dita engerra, ques tancarà ab un harmari. [Obras à la Capella de S.ta Llucia. ✗]

R.t: Mes tapi la porteta; fassis lo harmari en son lloch p.a colocarhi la engerra del oli ab las disposicions possibles per no tocarse a- cercantse à la paret.

✗ El mateix S. diu que sap un Devot que costejarà los gastos de recompondrer lo Orgànet portàtil de S.ta Eulàlia que acaba de inutilisarse, si V.S. per- met colocarlo al Coret que acaba de compondrerse en la expressada Ca- pella ahont podria servir de adorno y major solemnitat en algunas funcions. [Del mateix]

R.t: V.S. se complau en complaurer al Devot que costeja los expressats gas- tos accedint à ques colòquia en lo Coret de la Cap.a de S.ta Llucia lo Orgànet

portada de sta Eularia sens perjudici de colocarlo en altre puesto ó trasportarlo sempre que V. S. ho tinga á be.

Procuradors de Cobransas.

El S. Finch fa prnt á V. S. necesitarse en la Capbrevació algun altre Procurador de cobransas á motiu de no poder donar lo abast als asumtos que van suscitantse los actuals Manaquer, y Solá; y que podrian extendrerse poders á Fran.co Nadal si aparexia bé á V. S.

Rt.: Prenguis la paraula á Mas p.a que se estenguin los poders per cobransas á Fran.co Nadal per lo relatiu á Capbrevació y ab las mateixas condicions que als demes; ha pres Mas la nota p.a posarho segons estil.

Die 23 Januarii anni 1827 Parlamentum in Sacristia hora tertia Convocatis Pres. Avella.

El S. President comunica á V. S. que los SS. del Ex.m Ajuntament de esta Ciutat desitjarian saber q.n V. S. pensa anar á celebrar en Sta Catarina y S. Sebastià las funcions acostumadas de S. Ramon y S. Sebastiá.

Rt.: Que sels avisia que en aquietarse lo temps V. S. los fara saber el dia en que pensara verificarho ab inteligencia de S. Exa.

Die 26 Januarii anni 1827 Capitulum hora decima matut.a Convocatis = Preside Avella.

Capdevila. Spa. Prat. Vilella. Pol. Estalella.

Suplica.

Marianna Junjent Viuda de Jaume Junjent ab Mem.l á V. S. suplica tinguí á be deixarla continuar en la Casa del Matadero de V. S. per haber son dif.t marit servit de Majordom alli per espay de 33 anys, y se ofereix pogar q.t menos de lloguer q.e V. S. tinguia per mes regulatiu.

Rt.: Que se entenguia ab lo Arrendatari per estarceli se dit en Arrend.t lo tal Matadero, y que de part de V. S. no te lloch la suplica.

1836 102

Comptes.

El Notari Mas presenta á V. S. los comptes del paper sellat de mano; y el Procurador Lafont los de las Causas que corre per V. S. en mans esperant se servirá V. S. disposar sels siani satisfets los gastos adelantats y sos honoraris.

Rt.: Que passin als SS. Oidors de Comptes.

Pólisas per entrar los moltons

El S. Penitenciér fa prnt. á V. S. que en atenció de estar ausent el S. Draper pedria V. S. comisionar altre p.a firmar las pólisas per entrar los moltons per lo abast de la Carnicería á motiu de que al portal no las admeten com no sian firmadas per dos Individuos de V. S.

Rt.: Que las firmia el S. Suguriguer durant la ausencia del S. Draper.

Causa pia de Vilana.

El mateix Sr com á Admor de la Causa pia de Vilana fa prnt á V. S. ser li de algun inconvenient tenir que pujar al Arxiu per lo arreglo, y curs de dita Causa cabalm.t en aquellas horas que sol tenir ocupadas en lo Confessionari; y axis seria del agrado de V. S. desitjaria que prestant recibo se li franquegessen las las Llibretas p.a poderse ocupar á horas mes comodas.

Rt.: Que se li entreguin mediant recibo las llibretas y demes concernent á la Causa pia de Vilana de la que es Admor.

Presencia.

El Dr Costa ab Certificat de Facultatiu renova á V. S. la sua indisposicio de no poder asistir á Matines per los ayres frets en aquella hora esperant lo continuara tenir prnt en la competent distribucio.

Rt.: Que la disfrutia en los termes se expressa en lo ref.t Certificat

Die 29 Januarii anni 1827 Capitulum hora decima matut.a Convocatis = Preside Attabe

Leonart. Capdevila. Spa. Costa. Prat. Vilella. Estalella. Bosch.

El Rt. Ecconomo y Obrers de la Ygla de Cardedeu

Suplica.

de est Bisbat ab Mem.l à V.S. suplican tingui à be favorirlos ab la limosna li sia ben vista à fi de completar lo Altar major que temps ha tenen comensat sens poderlo finir per falta de recursos.

R.t: Que passia al S. Rondor de aquell partit y S. Spa p.a que informin à V.S. lo que podria allargarlos en atenció dels productes q V.S. tran de aquella Parroquia.

Pencions atrassadas.

Ramon Carreras ante y Anton y Fran.co Canovas ab Mem.l à V.S. se digna ferli la major gracia que li sia posible de las pencions de un Censal que ignoraba no seli habia may demanat de preu [illegible] y 6 tt [illegible] de pencio que presta à la Iluminació de esta Iglesia, spetint en nova hipoteca una Casa que poseeix al Carrer del Cuch presentant los Actes de dita Casa à fi de extendrer nova Escriptura de Censal.

R.t: Admetense las Escripturas que ofereix ab Comissió als S.S. Arxivers p.a examinarlas y reportar à V.S. lo que judiquin sobre el particular.

Mai per Obras.

El S. [illegible] recorda per tercera vegada à V.S. las obras que de necessitat deuhen ferse en la sua Casa y que adeutan encara los hereus del difunt D. Fran.co de Orteu à fi de q V.S. se serveixa activar [illegible] posen en execució à costas dels referits.

R.t: Manifestin los S.S. Obrers à la hereva de D. Fran.co de Orteu las diligencias q se han practicat infructuosam.t en cumplim.t de la sua ultima contestació insinuantli quel Capitol ya nos podra mirar mes est asunto ab indiferencia, servint lo pnt. de ultimatum.

El S. Prat fa pnt à V.S. haber observat quel S. Baró de [illegible] se presenta los Diumenges interpolant ab V.S. al Cor sens ceremonia; per si V.S. te à be de avisarlo se presentia ab lo modo degut y estil ques pemet.

R.t: Si altra vegada se presenta sens la formalitat deguda, seli passia recado per lo Baver de part de V.S. que no pot prescindir de que se arregla con los demes sempre q vulguia unirse al Cor ab V.S.

Sobre lo Arxiu del S. Ardiaca major.

El S. Costa fa pnt à V.S. tenir presentat quel Arxiu del S. Ardiaca major encara esta en la sua Casa en poder de la sua Neboda, desitjant saber si V.S. pot deliberar sobre pendrer disposició per traslladarlo de allí y colocarlo en paratge de son agrado.

R.t: Comissió als S.S. Arxivers per examinarho y altre die se podra pendrer resolució mes acertada.

Die 5 Februarii anni 1827 Capitulum hora decima matut.na Convocatis = Præside Axella

Spa. Puigmiquel. Costa. Prat. Altube. Estalella. Bosch
Vilella. Pal. Greis. Bertran.

Contaduria de Valors.

La Contaduria gen.l de valors en fecha de 27 Janer ultim recorda à V.S. las 4.671 tt 18 s 2 que estan adeutant los Arrendataris del novens decimal per los anys 1815 y 1816, y que [illegible] del encarrech de V.S. el fer efectivas las partidas de dita suma, espera que se dedicara à verificarho ab la activitat que exigeixen las penurias del R.l Erari contant, si es menester, ab los auxilis del S. Intend.t à qui oficia en igual fecha.

R.t: Los S.S. Comissionats podran presentar al Capl. vinent lo que [illegible] fins al pnt sobre el particular en que V.S. podra resoldrer ab mes assert.

Lluisme.

Maria Agullo viuda ab Mem.l à V.S. suplica se digna acordar à son favor aquella part de Lluisme que sia de son agrado per la venda de una Casa que passa à vendrerse y portar en domini directe de V.S.

R.t: Que ne [illegible] seri venda forsosa lo S. Capl. fara gracia regular.

Sobre Presbiterals.

El S. Vilella proposa à V.S. tenir present que al Arxiu se troba una disposició, ó constitució ab qual podrian aliviarse los S.S. Canges Presbiterals del gravamen de oficiar que pesa sobre sas prebendas.

Rt: Passis Copia de la proposició als S.S. del Arxiu p.a q. se impozin de la tal constitució y fassin report à V.S. en lo Cap.l del proxim divendres à fi de proporcionarse als S.S. Presb.s tot lo alivio possible.

Comptes.

Grases y Crò. S.or depósito de V.S. presenta sos comptes del any 26 per lo q. V.S. tinga à be resoldrer.

Rt: Que pasin als S.S. Oidors de comptes.

Suplica de permuta.

El S. Doct.l reporta à V.S. lo Mem.l de D.a Paula de Madeu sobre la permuta de unas terras que posehéix al Hospitalet y altras q. pertanen à V.S. manifestant son pareer de que si pagasa Luisme y los gastos ocorrerian podria accedirse à la suplica.

Rt: Nom te lloch.

Venda de una Caseta.

El S. Estalella à fi de anar arreglant los atrasos proposa à V.S. la venda de la Casa petita q. V.S. te en Vilafranca.

Rt: S.S. Obrers y Tresorers entendran de quin modo pot verificarse la venda de dita Casa.

Ofici de dos Cors.

El S. Avella proposa à V.S. judicant seria de son agrado lo que se cantés à dos Cors los Oficis que se acostuma per los funerals dels Individuos de V.S. cesant de aquí en avant los violins.

Rt: Placet com se proposa y donguis avis à la Capella de musica p.a q. ya desde ara se verifiquia dixo en lo de D. Joseph Lloret

Die 9 Februarii anni 1827 Capitulum hora decima matut.a

Convocatis Praeses Avella.
Lleonart. Capdevila. Spa. Puig.r — Altube. Estalella. Boch.

À mesias. Costa. Prat. Vilella. Pou. Planch. Lloret.
Pal. Grasa. Crujols. Bertran.

Contaduria de Valors.

El S. Indust. deixat ha rebut en fetxa de 3 del cort. traslada à V.S. lo ofici de la contad.a genl. de valors en fecha de 27 ultim relatiu al cobro de las rendas de que estan adeutant los Arrendataris y Casas Decimals de aquest Bisbat per frugits del any 1816 y 1816, esperant q. V.S. tindra à be noticiarli lo que deliber. en el particular, y en la resolució que espera de la rectitud de V.S. contant ab la eficaz cooperació que prestaba en cas necesari.

Rt: Queda aplassat lo dimars proxim p.a tractarlo de las relacions que S. S.ria tindra la bondat de manifestar à V.S. sobre lo practicat fins ara en el particular y el S. Secr. de presentar lo que es troba en Secretaría.

Luisme.

El S. Prat fa veure à V.S. que el S. Joan Baptista Baladia esta per comprar una casa del domini de V.S. esperant que se li farà la gracia ord.a del luisme.

Rt: Que passia lo mem.l als S.S. del Capbreu.

Capella.

D. Joaquim Lloret suplica à V.S. la Capella de S. Pau y S. Joan.

Rt: Concedida.

Arxiu del Sor Ardiaca major.

El S. Prat fa report à V.S. de haberse ocupat en lo Arxiu varios ratos y no's troba ningun document ab que V.S. pugues reclamar lo Arxiu del Sor Ardiaca major.

Rt: Se desentén V.S. de reclamarlo.

Torn de Casas.

El S. Pou suplica à V.S. tingui à be tornejar la Casa del S. Lloret.

Rt: Per lo matí del Capitol del dimars que se obrirà lo torn de Casas.

Die 13 Februarii anni 1827 Capitulum hora decima matut.a Convocatis = Praeside Avella.

Lleon. Puig.r Capdevila. Àmesias. — Altube. Orteu. Estalella. R.
Prat. Vilella. Pal. Grasa. — Boch. Pou. Planch. Lloret.

El S. Orteu fa relació de lo ocorregut: Los S.S. Comisionats per la administració del Nore y Locusado fan relació à V.S. de tot lo ocorregut fins

Direccio genl. de valors.

al present.

Rt.: Formin contestacio al S. Intendt. y a la Direccio genl. en los termes que acaban de relatar dits SS, y podra llegirse en lo Capl. vinent.

Torn de casas.

Se ha obert lo torn de Casas more solito; y la ha acceptat el S. Pou.

Se ha tornejat la pencio que deixa el Sr. Pou; y la accepta el S. Pal.

Die 16 Februarii anni 1827 Capitulum hora decima matutl. Convocatis Præside Avelló.

Capdevila. Prat. Vilella. Pal. Ortos. Estalella. Tirich. Llosd.

Copia de confessions.

Da. Victoria Heart ab Meml. a V.S. demana Copia autentica de unas confessions que feren a V.S. los seus antecessors de unas Casas de la Ceca y Born.

Rt.: Que passia als S.S. del Capbreu pa. que no habenthi inconvenient se libria la Copia que suplica.

Novi y Escusado.

Es [illegible] Orden y [illegible] per la adminst. del Novi y Escusado present. a V.S. la contestacio al Ofici del S. Intendt. del 3 del Cort.

Rt.: Envihis en los termes que se acaba de llegir.

Variacio de entradas de Cor.

El S. Presidt. proposa a V.S. que en atencio al poch temps que media entre las Matins, y horas en las dominicas de Advent y las 3 inmediatas a la Quaresma en que se torna entrad a las nou; podria posarse a dos quarts de deu la tercia y Ofici quedant axis temps a V.S. pa. desdejunarse y desocuparse sens precipitacio.

Igualmt. si apar be a V.S. podria entrarse a Vespres en los mesos de Juny, Juliol, Agost y Setr. a las quatre a motiu del calor; a dos quarts de quatre en Octubre, y Novembre: en Desembre, Janer, Febrer y Mars a las tres; y a dos quarts de quatre en Abril y Maig.

Rt.: Queda aprobat del modo que acaba de proposarse, y passii Nota als

Sagristans ped con abkem [illegible]

Hipoteca.

Los S.S. del Arxiu reportan a V.S. lo meml. de Ramon Carreras antes Anton y Franca. Canobas y judican suficient per lo Censal que presta a la Iluminacio de esta Sta. la Casa que poseeix al Carrer del Cuch que presenta per hipoteca, be que millor la de Colona.

Rt.: Assegurese en la ultima sis pot lograt, y qt. no admetis la primera

Die 7 Martii anni 1827 Capitulum hora decima matutl. Convocatis Præside Leonart.

Asunto de Sitges

V.S. Seri llegeix una Carta del Agent de Madrid en que demana si pot fer alguns gastos que judica necessaris per lo asunto pendent de Sitges y juntamt. avisa de uns 3000 rs. invertits al efecte.

Rt.: Fasquinse estos y tambe ademes quels judicarin necessaris.

Die 11 Martii anni 1827 Parlamentum in Sacristia hora Tertiæ Convocatis Præside Avelló.

Administracio de rendas sobre consums.

El S. Presidt. posa a noticia de V.S. lo avis ques llegeix en lo Diari de ayr ab que la Administ. de rendas a fi de donar cumplimt. a una orde del S. Intendt. relativa a la franquicia que gosa lo Rt. Clero secular y Regular y altres personas per alguns articles de consums prefixa los dies 12, y 13 en quals podran presentarse per si o per sos Apoderats las Comunitats y demes interesats en la Casa de Administracio ahont sels comunicara; y ho fa pnt. a V.S. per las disposicions tinqui a be pendrer sobre el particular.

Rt.: Que passia el Rt. Socias per encarrech de V.S. a la Administ. a fi de informarse de la tal orde del S. Intendt.

Die 12 Martii anni 1827 Parl.m in Sacristia hora Literum.
Convocatis = Preside Avella.

Sta Madrona.

Lo S. Alcalde fa pnt à V.S. que l'Exm Apuntam.t ha passat avis p.a q. se celebrà la funció de S.a Madrona segons costum y si V.S. no hi te incom.t lo dijous proxim.

R.t: Vagis lo dijous vint. al Conv.t de S.t P. Caputxins à celebrar la festivitat de Sta Madrona com se acostuma.

Die 13 Martii anni 1827 Capitulum hora decima matut.a
Convocatis = Preside Avella.

Prior. Sya Puig. Lumeras. Prat. Vilella. Pol. — Alcalde. Estalella. Flinch. Llorer. Bertran.

Certificació

Lo R.t Cuadrerno dels Obrers de la Parrl. Igl.a de Sta Maria de Mataró ab Mem.l à V.S. suplican se d. guia librarlos Certificació de no haber entrat en son poder las lliu... que l'S. D. Mariano ... encarrega de ... ste Igl.a disposà en son testam.t pera construir en aquella un Altar en honor del Bto. Oriol.

R.t: Dongués Certificació com en los Llibres de Caxa no consta la entrada de las expresada quantitat.

Sobre consums.

Lo S. Prat posa à noticia de V.S. la contestació que feu lo Contad.r de Provincia al R.t Sosias enviat per V.S. lo die 13 del corr.t à fi de imposarse de una Orde del S. Intend.t relativa à la franquicia q. gosa lo Clero per alg.s articles de consums que oferi dit Sor. comunicad en lo expresat die 13 y 14 als corresponents interesats ó à sos Procurad. ... de ... la contestació que si apar à V.S. podria enviarse al S. Intend.t

R.t: Envihis en los termes que acaba de llegirse.

Xantre.

Lo S. Llorer proposa à V.S. se servesca senyalar die per examinar al Xantre de Sta Maria.

R.t: Podra verificarse lo dijous à la tarde.

9

Lo S. Intend.t de Prov.a recorda al S.r Domer en sols del 9 un Ofici del S. Contad.r del ... en que li diu no haberse rebut encara la relació del finats per lo cobro de la mianda pia forsosa, esperant se servirà avivar per lo degut cumpliment, y donar lo compt.t recibo

Mianda pia forsosa.

R.t: Los S.rs Domers majors cuydaran de contestar y de que se executia lo resolt per V.S. sobre el particular.

Capbrevació del Vallès.

Los S.S. del Capbreu presentan à V.S. un plan de Capbrevació pe los partits del Vallès per si V.S. te à bé de aprobarlo.

R.t: Convidis per Cap.l extraord.i en lo die capte. proxim à tots los individuos que faltan p.a tractar y enterarse del referit plan que al efecte quedarà sobre taula.

Die 17 Martii anni 1827 Capitulum extraord.rii hora decima matut.a Convocatis Preside Avella.

Sya. Lumeras. Prat. Vilella. Pol. Grau. — Alcalde. Estalella. Bosch. Pou. Flinch. Llorer. Bertran.

Capbrevació del Vallès.

El R.t Subteri fa relació à V.S. de haber aviat à tots los capitulars que faltaban al ultim Capitol per lo extraordinari de abuy.

Se llegí lo plan de Capbrevació per lo districte del Vallès que en lo Cap.l ultim presentaren los S.S. del Capbreu à la aprobació de V.S.

R.t: Quedan aprobats tots los capitols que en ell se contenen, añyadint unicam.t en lo cap. 10: que en cada trimestre y sempre que vulguin los S.S. Canonges Capbrevadors deuran los Encarregats donar Comptes, y entregar à la fi del any un Llevador ben individuat.

Manifestaren tambe dits S.S. Capbrevadors que se podria fer ab facilitat un extracto dels Capbreus autentichs à fi de no tenirse q. envi-

al gastantse per est objecte lo que sia convenient.

Rt.: Queda egualment aprobat com se proposa.

Venda. — U S. Estalella proposa à V.S. p.a firmarla Escra de venda de la Casa que V.S. poceheix en Vilafranca al Rt. M. Miquel Casas.

Rt.: Queda aprobat.

Franquicias de consums. — U S. Prat presenta à V.S. un offici del S. Intend.t en contestació al de V.S. del 3 relatiu à la franquicia que te lo Clero sobre varios articles de consums, en que manifesta que l S. Contador havia procehit sens la sua anuencia à pesar de estar en que deu cumplirse la orde à que conveia al Clero per lo diari, ab altres reparos que se han manifestat.

Rt.: Plens poders als S.S. Arxivers y S. Doct.l p.a obrar lo que judiquin conv.t en lo particular.

Die 20 Martii anni 1827 Capitulum Sacra decima matutina Convocatis. Praeside Avella.

Prat. Vilella. Pal.

Cs. Llumeras. Costa.

Estalella. Bach. Llinch.

Llord.

Gastos per recomposició de Casa. — D.a Manuela Janller en fecha de 4 del pnt contesta à V.S. dihent que à motiu de no existir ningun diner de la herencia de son dif.t Oncle Canonge Ortau podria son Germa D. Mariano entregar un dels vales del referit son Oncle à fi de costegar los gastos necessaris per la Casa que habia habitat.

Rt.: Comissió al S. Doct.l per reclamar lo dret de justicia contra la herencia del dif.t Canonge Ortau.

Residencia. — U Rt. Thomas Escaler ab Mem.l à V.S. suplica una Certificació de residencia en esta Sta Sglesia.

Rt.: Fou concedida.

Suplica. — U Rt. Joseph Riera Economo de S. Andreu de Palomar ab mem.l à V.S. suplica tinga à be subvenirlo ab las cent lliuras annuals destinadas per lo salari de uns dels Vicaris que serveixen aquella Parra, y à mes la la limosna li sia ben vista per los pobres de la materia à que no pot acudir lo Exponent.

Rt.: Comissió al S. Spa p.a informarse y fer report à V.S.

Xantre. — D. Joaquim Llored com à Prot.r ò Sagrista m.r desitjo saber si lo examen del Xantre de Sta Maria mereix la aprobació de V.S. y si lo admetra en esta Sta Sglesia.

Rt.: El mateix Sor podra informarse de la sua conducta moral y politica en estos anys de revolta y al pnt.

Carta de naturalesa de D. Francisco Codina. — U S. Prat presenta à V.S. los Reals despatxos de Carta de naturalesa de D. Fran.co Codina per la pocessió del Ardiaconat major de esta Sta Sglesia.

Rt.: Comissió als S.S. Costa y Doct.l p.a examinarlos inseguint la Conl. del 27 Juliol ultim y fer report à la brevedat possible.

Die 25 Martii anni 1827. Parlam.tum in Sacristia hora Litaniae Convocatis Praeside Avella.

Colació del Ardiaconat m.r à Codina. — U S. Prat presenta à V.S. que en vista del Rl. titol y Cartas de naturalesa de D. Fran.co Codina per lo Ardiaconat major de esta Sta Iglesia lo M. Y. S. Vicari Gen.l li ha donat Colació en nom de son principal; y suplica à V.S. tingui à be senyalar lo proxim Capl. del dimars p.a donarli pocessió del expressat Ard.t major.

Rt.: Comissió als S.S. Llenas Alentorn p.a examinar los documents del S. Codina y convocació de Capl. extraordinari en lo dimars p.a donarli pocessió solutis solvendis, y no resultant dificultat tinga

de la relació dels S.S. Comissionats.

Die 27 Martii anni 1827 Capitulum hora decima matutina Convocatis = Praeside Sivella.

Steonart. Spà. Ping. Lumeras. Altube. Estalella. Bosch. Tou.
Prat. Vilella. Pal. Gresa. Grujols. Plinch. Llord. Bertran.

Poscessió del Ardiaconat major á Codina per Prat.

Feta relació per lo Subsecretari de haber avisat á tots los Individuos de V.S. per donar poscessió del Ardiaconat major de esta Sta. Iglesia al S. Prat en nom de son principal D. Fran.co Codina en virtut de poders que est li te donats ha pres poscessió ab totas las formalitats y ceremonias de estil per medi dels S.S. Comissionats Steonart y Altubé despues de haber emitit lo Sr. Apoderat á nom de son Principal la professió de la fe y juraments acostumats per tenir ya fets los competents depósits.

Com.o App.ca

La Comissió App.ca en fecha de 12 Mars ultim passa una Circular á V.S. relativa al pago de subsidi de las Encomiendas commesas á dit pago esperant quels Capitols superaran tot obstacle per la recaudació valentse del apremi judicial contra los deutors en cas que no alcansin los medis mes suaves; acusant recibo ab instruccio del estat de cobransa dels 3 anys vencits, diligencias practicadas y cantitats existents.

R.ta: Contestin los S.S. Comissionats en unió del S. Arxiver lo que acaba de insinuarse, resistintse lo Capitol á las responsabilitats ab que la Comissió preten gravarlo.

Sobre franquicias

El S. Intend.t de Prov.a en 24 Mars á V.S. contesta al de V.S. de 12 actual relatiu á franquicias quel Cabildo creu deu disfrutar á mes de las que expressament declara la instrucció de posta de deu Nov.e de 1825, esperant que V.S. desde luego se posará de acuerdo ab lo Sor. Admor. de Prov.a p.r que se executen los ajustos alsats á la brevedat posible á qual efecte dona al mateix dit las ordes convenients.

R.ta: Los S.S. Comissionats podran entendrerse ab lo Sor. Admor. per medi de un Comissionat sobre los articles contingents fent report á V.S.; per si te á be podrá estendrerse representació á la superioritat.

R.l Cedula y Butlla del Sumo Pontifice

D. Josep de Ayala secretari del Consell en fetxa 14 de Mars acompanya á V.S. una R.l Cedula ab qual S.M. mana guardar y cumplirse la Butlla que en ella se inserta de N. S.mo Pare Leo XII condemnant y condemnant de nou tota Secta o societat clandestina.

R.ta: Acusis lo recibo quedant V.S. inteligenciat per lo deguet cumplim.t

Honoraris

D.a Teresa Madriguera suplica á V.S. se servesca donar las providencias convenients á fi de que sia satisfet lo Compte de honoraris que presenta de son dif.t marit D. Fran.co Andreu Madriguera D.r assessorament á la Causa que V.S. seguí en nom de la Cobr.a de Caritat contra Fran.co Fanlliot.

R.ta: El S. Doct.l podrá informarse y fer report á V.S.

Bantisme

Cayetano Valls suplica á V.S. se servesca manar se li posin en una Escriptura los tres Bantisme que demana al fi de alcarriar gastos.

R.ta: Cuydin los Sobreguistans majors de que se li donin com demana.

Lluisme

Anastasi Cunat ab Mem.l á V.S. suplica gracia mes de la mitat del Lluisme de una pessa de terra que ha vendrer en Badalona.

R.ta: Se li fassa unicam.t la gracia de la mitat.

Rectoria de S.t Martí

El S. Estalella fa pnt. á V.S. lo Mem.l del D. Joseph Ximenez Curat de S. Martí de Sarroca en que demana tinga á be favorirlo en lo que ben vist sia á V.S. per los gastos que ha fet en reparar la Casa Rectoria ab algunas obras de precisa necessitat, y per ser propietat de V.S.

R.ta: Que envíi Nota de las obras que ha fet, en quin temps las fen, y ab quin orde, ó consentiment.

Vicari.

Lo S. ... fa pnt. á V.S. que havent se fet lo Vicari de la Casa q.e novam.t habita observa que faltan algunas cosas necessarias á fi de q.e V.S. si te á be envíi los Oficials p.a q.e inspeccionin lo q.e hi falta, ó si la troban corrent.

R.ta: Los S.S. Obrers per medi dels Oficials de V.S. podran cuydar de nova vicura [illegible] la anterior ab intervenció dels Intervent. y si judican podran ferne relació

Nantre Roquet

El S. Llored presenta á V.S. dos Certificacions en que se abona la conducta del Nantre Roquet per si V.S. te á be admetrerlo en esta St.a Iglesia.

R.ta: Se admet en lo Empleo de Nantre de esta St.a Igl.a durant lo beneplacit de V.S. ab lo salari de quatre centas lliuras

Die 30 Martii anni 1827 Parlamentum in Sacristia hora Litaniae = Praeside Avellà.

Setenari dels Dolors.

El S. Penitencier fa pnt. á V.S. que la Confraria del S. Christo desitja fer un Setenari en la Capella de N.a S.ra dels Dolors [illegible] al toch de Oració si apar be á V.S.

R.ta: Que fassia com se demana agrahint lo zel de la Confraria.

Die 21 Aprilis anni 1827 = Parlam.tum in Sacristia hora Litaniae Praeside Avellà

Cartell.

El S. Presid.t de part del S. Bisbe fa pnt. á V.S. tenir que publicar un Cartell que desitjaria se verifique demá á la hora del

Ofertori de la Missa major en esta S.ta Iglesia

R.ta: Publiquis en la expressada hora com manifesta S.S.I.

Festa de San March.

El S. Secretari llegí un Mem.l de la Conf.a de S. March ab que demana á V.S. tingui á be celebrarse la festa de son Patró S. March en sa mateixa [illegible] y Capella ab Missa cantada per individus de V.S. y Sermó que predicaria lo R.t D.r M.n Gutierrez

R.ta: Celebris com se demana.

Die 23 Aprilis anni 1827 = Parlamentum in Sacristia hora Litaniae = Praeside Avellà.

Festa de S. Ramon.

El S. Secretari fa pnt. á V.S. que l'Ilm Ajuntam.t de esta Ciutat ha donat avís per a celebrar demà la festa de S. Ramon si es del agrado de V.S. y segons estil dels demes anys.

R.ta: Queda aplassat lo dia de demà p.r passar á la Igl.a de S.ta Catarina á celebrar la festa de San Ramon de Penyafort.

Die 27 Aprilis anni 1827 Capitulum hora decima matutina Convocatum = Praeside Avellà.

Leonart. Capdevila. Spà. Puigoriguer. Lumeras. Costa. Prat. Vilella. Pal. Grau. Trujols. Altimir. Quintana. Estalella. Bosch. Pon. Planch. Llored. Bertran.

Sobre los bens de Nadal.

El S. Intend.t de Provincia en fecha de 23 del corr.t envía á V.S. lo Expedient original sobre los drets de amortisació per la adquisició dels bens de Nadal, expresant que luego de estar V.S. enterat [illegible] facilitad ab devolució del mateix tots los documents ques reclaman.

R.ta: Que pasi als S.S. Advocats, y Dictamin

Casa de Mollet.

Lo Ajuntamt. de Mollet ab fecha de 20 del Cort. comunica à V. S. las repetidas queixas que ha tingut per la ruina y perills que amenasa la Casa que allí posehèix V. S. ò una del coinat en que podrian ser sacrificats sos habitants; esperant que V. S. se servirà donar providencia pª recompondrerla evitant tots sos dits y dany imminent.

Rt.: Que hi pasei el Sor. Administrador pª imposarse de lo referit, y fer report à V. S. per donar las providencias oportunas, ò li seran bem vistas.

Obit del S. Ardiaca Codina.

El S. Prat presenta à V. S. la fe de Obit del S. D. Franco. Codina Ardiaca major de esta Sta. Iglia, per si V. S. te abe. ap[ro]var dic[h]a p[er]a celebrarseli los funerals de costum.

Rt.: Que se li fassen los funerals los primers dias no impedits à discresiò dels Srs. Obrers.

Sermo de Sta Creu.

El S. Magarol presenta à V. S. pª predicar lo Sermo del dia de Sta Creu ò motiu de la sua falta de salut al P. Mr. [illegible] & S. t [illegible].

Rt.: Apar molt be à V. S.

Aument de distribució de la Bossa Comª.

El S. Estalella proposa à V. S. que si era de son agrado podria aumentar [illegible] tant [illegible] de la Bossa comuna en certas solemnitats del any, y diu haberho ya enrahonat ab lo Interventor de dita Bossa comuna ò qui aparegue &c, reservantse pª verificar lo materia ab V. S.

Rt.: Passis com se proposa à discresiò del S. Estalella y S. Antiquer la cuota del aument, y en quins dias, ò solemnitats.

[illegible]

El S. Fluch fa prnt à V. S. haber observat alguna omissiò en pagar los Beneficiats qe prenen possesiò de sos atrasos que corresponen al que van à optenir, ò à sos Antecesors

Rt.: [illegible] al S. [illegible] de la Bossa comuna que [illegible]

D. Luis Alvarez Presbitero, Capellan Parroco por S. M. del primer Batallon del Tercer Regimiento de Granaderos de la Guardia Real de Infanteria. Encargado en la actualidad del Segundo, &a.

Certifico: que en el Libro Parroquial, que el segundo Batallon tiene, donde se anotan las partidas de los Difuntos, forrado en pergamino, con cintas, al folio [illegible], se halla una partida que sacada à la letra dice asi.

Partida — En la Villa y Corte de Madrid, à los [illegible] dias del mes de Marzo del año de mil ochocientos veinte y siete, fallecio el Presbitero D. Francisco Codina, Capellan Parroco por S. M. del segundo Batallon del Tercer Regimiento de Granaderos de la Guardia Real de Infanteria, [illegible] de la Santa Iglesia de [illegible], natural de Perpiñan en el Reyno de Francia, de edad de setenta y un años cumplidos; recibio los Santos Sacramentos y fue enterrado en el Campo Santo, perteneciente à la Parroquia de San José. Hizo Testamento sencillo, nombrando por Albaceas, à los Señores, el Coronel retirado D. José Franqueza, el Comandante D. Guido Dupuy [illegible], el Teniente Coronel D. Francisco Javier de [illegible], bajo su firma y rubrica, el dia tres de Marzo de este presente año, disponiendo de su ropa y dinero, como asi mismo, que el remanente despues de satisfechos los gastos de enfermedad, Sepultura, Misas y mandas se remitiese à su familia; y para que conste lo firmo. = D. Luis Alvarez

Concuerda con su original, à que me remito, y para el efecto que convenga doy la presente que firmo, en Madrid, à nueve de Abril de mil ochocientos veinte y siete.

Luis Alvarez

Don Pedro Sureda y Vera condecorado por S. M. con varias cruces de distincion por acciones de Guerra y con la del Restablecimiento de la Victoria, Coronel vivo y efectivo y Teniente Coronel Mayor del 3er. Regto. de Granaderos de la Guardia Real, del que es Coronel el Brigadier D. Juan Salcedo, Caballero de la Orden de San Juan de Jerusalen &a.

Certifico: Que Don Luis Alvarez [...]

quien está dada la antecedente partida de difun-
tos tal Capp.n D.n Narciso Carmona por S.M. [illegible]
Batallón de este Real Cuerpo y que se titula
que la firma que hay en su final es de su pu-
ño, y la misma que acostumbra poner
hoy en sus escritos, a la que siempre se le ha
dado entera fe y crédito en juicio y fuera de él
y para que conste lo firmo en Madrid a [illegible]
de Abril de mil ochocientos veinte y seis.

V.o B.no

Salicet

Pedro Sueda

[illegible] en cobrar antes de donar pas a las pensions atrasadas, y los
Prestadors que exigeixan [illegible]

Empleos.

Se han sortejat los Electors per la eleccio de Empleos y han sur-
tit los SS.rs Puigurigues, Vidal, Puigdollers y Bertran; quals han
fet los nombraments compresos en la adjunta Nota

Adjunt.

Inmediatament se ha passat à votar per Eleccio de Adjunt de
SS.rs per mort de D. Jph Llosed, y ha quedat elegit D. Jacin-
to Costa

En seguida per ocupar lo puesto de un dels SS.rs Capbrevadors que
acaba, y ha surtit elegit per dos anys D. Felip Bertran.

Causa pia.

Comissionat per cobrar los Arrendaments el S. Puigurigues
Se ha sortejat la Causa pia de Junyent que ha tocat al S. Costa.

Variació de la Imatge de N.a S.a de Monserrat en esta Sta Iglesia.

El Sor Llemarr fa pnt à V.S. que à notici de haber transformat una
ma oculta la Imatge de N.a S.a de Monserrat venerada en esta Sta
Iglesia de negra com son original en blanca lo que ha causat gran
novedat al publich demana; que inmediatament sia reposada com an-
tes, i apar à V.S. nombrantse al instant dos Comissionats pa veri-
ficarho sens demora. Antes de escutirse lo asunto ni donarse lloch à re-
solució ha pres la paraula el Sor Avella manifestant que habia estat ell
y no ma oculta la que habia fet la variació expresada en dita Imatge
despues de haberho demanat al S. Obrer Estalella. Est Sor ha contestat, que
ell no habia donat ni podia donar tal llicencia, si sols que haventli dit
el S. Avella que desitjaba fer alguna variacioneta en la expresada Imatge
li responque; que per lo que à mi toca no hi tinch reparo pero que jamais
habia entes ni consentit en que se mudas, ò transformas en altra dita
Imatge com se ha fet variant enteramt la semblanza dela de Mon-
serrat de modo que la Imatge que novamt se ha presentat ya no repre-
senta la Imatge de N.a S.a de Monserrat conforme esta en dit Santu-

ari y demes Iglesias de est Bisbat. Continua lo S. Avella dihent: que sentiria infinitam.t si V.S. passas avant ab est assumpte del com se troba ara perq.e seria un decredit contra la sua persona y autoritat de la q.e li seria precis valerse p.a defensarse expresant q.e tenintne y conexem.t V.S. no consenta en q.e se toque sens sa intervenció y conexem.t ni sen tractes en est Capitol, y q.e en conseqüencia de aixo lo dirigue no obstant la oposició de sos Individuos, dihent alguns de ells q.e no tenia facultat per dirlo, y a major abundam.t se li demana extraordinari p.a tractar dit asunto en q.e fos menester per un Individuo de V.S. de tot lo que a toch de la campaneta se desentengue dirlo, tot lo Capitol y marxa immediatament; a pesar de tot lo qual se queda reunit lo Capitol.

Die 27 Aprilis anni 1827 Parlamentum in Aula Capitulari post Completorium convocatum Preside Avella.

Lo S. [illegible] manifesta a V.S. haver [illegible] del [illegible] per medi del Notari a obrir relatiu a la Capella de Monserrat de esta S.ta Iglesia [illegible]

R.t: No [illegible] perque [illegible] los termes en que substancialm.t ha vingut donat [illegible] se demania ab [illegible] al S. Bisbe [illegible] per escrit.

Continua est asunto en la ma del paper sellat.

113

In Nomine Dei Amen.

Incipiunt Capitula generalia mensis Maii anni a Nativitate Domini 1827.

Die quarta hora decima matutina Missa de Spiritu S.to a Ceremoniarum Magistro celebrata, auxilio S.ma Trinitatis humiliter invocato, himno Sp.us S.ti cum orationibus ejusdem, et Divi Thoma a Capituli Preside recitatis, nec non a Notario Capitulari Constitutionibus Ill.mi hujus Ecclesiae de more prolatis [illegible], et presentes fuerunt Ill.mi et admodum R.di Domini Canonici sequentes = Preses Avella Vic.s gentis

Lleonart. Capdevila. Spa. Albiñe. Estalella. Rech.
Vinyurriguer. Jiménez. Cortes. Ximeh. Guerdl. Bertran.
Prat. Vilella. Dal. Seren. Crujils.

[illegible] jurat [illegible], previa lectura dels S.S. nombrats a son desempeño feta per lo Notari

Compta

Lo S. Costa en carrech de Oidor de Comptes reporta [illegible] del Advocat de V.S. Torres, [illegible] del Procurador Calvany y del Notari Madriguera en la causa q.e V.S. seguia en nom de la Casa de la Caritat contra Fran.co Tomllot, quals ha trobat corrents.

R.t: Quedan aprobats, y el S. Pagador cuydara de satisferlos q.e faltansen.

Barthomeu Vidal ab varios propietaris de terras del Terme de S. Joan Despi ab Mem.l a V.S. suplican la cantitat q.e li s'aberi vista en a-

S. Joan de Espí per una estacada al Riu.

juda de cost per construir una estacada al riu Llobregat a fi de evitar las continuas avingudas qui desolan aquell terme de qual reparo participaria V.S. moltas ventatges en raho dels Delmes y primicias.

Rt.: Que passi al S. Admor que correspon pª. que informi, y reporti.

Junta dioca. del subsidi.

La Junta Diocesana del Subsidi Ecti en fcha de 2 del Corrt. traslada a V.S. un Ofici del S. Admor de Provª en 28 del proxim passat relatiu als pagos del Subsidi de las Administracions de Vilafranca, y Barcelona; y que en la materia fecha avisa al S. Admor que la Cobransa del Subsidi emporiats corresponen exclusivamt. a carrech de V.S.

Rt.: Queda V.S. enterat y que passaria per lo cobro als SS. Comissionats del Subsidi.

Rossas a hereva de Sans.

Ll. Doct. ab lo S. Orenes reportan a V.S. que vistas las Escripturas de D. Narcís Sans podria pagarse algª. quantitat per las Rossas durant la vida de la hereva, y fins a quedar enteramt. arreglat dit asumto

Rt.: Los SS. Almoyners junt el S. Doct. que obrin a la sua prudencia, entregant lo disposat als apar.

Llisencia per Ornaments.

Ll. S. Spa demana llisencia pª. valerse de ornaments canonicals per celebrar diumenge en la Confª. de la afflicció

Rt.: Esta molt be.

Die 7 Maii anni 1817 Capitulum hora decima matª.

Convocatis = Praeside Abuk

Capdevila. Puiguriguer. Costa. Vilella. Estalella. Bosch. Llosed

Anton Rovirallta corredor de Sello ab Meml. a V.S. demana la plaza

Corredr. de Sello.

que obtenia en la materia gremi concedida per V.S. al difunt Joseph Crous.

Rt.: Que passi als SS. Comissionats per Arrendaments.

a llicencia.

Ll. Joaquim Bosch Subti. ab Meml. a V.S. demana llicencia per ausentarse de aqui dotse dias en alivio de la sua salut deixant per substituts de sos encarrechs al Notari Mas, y a Gayetano Gordey.

Rt.: Concedida en los termes que se expresa

Ll. Sr. Costa a nom de la Comissio y en consequencia del Escrit del S. Prat que V.S. li passá en parlamt. del dit ultim reporta; que habentse enrahonat ab dit Sor. sobre la resolucio que V.S. prengué en lo Capitol del 24 (qual li entrega per escrit dit Sor.) a motiu de haberse ausentat del Capitol ab general repugnancia seni detenirse a la veu del S. Antiguior quel reclama varias vegadas respongue: Que Ell no va sentir que li manes detenirse lo que hauria verificat, com tambe si se li hagues passat recado a sua Casa ahont sen ana per sas urgencias que promptamt. hauria obeit presentantse a Capitol; en vista de lo qual se li digué la Comn. en nom de V.S. que se donaba per satisfet esta vegada que deya no haber oit al S. Antiguior a qui estaba prompte per obeir.

Rt.: Apar be a V.S. lo que obra la Comissio, y se dona V.S. per satisfet del Sor. Prat a fi de que puguia presentarse en reunions Capitulars.

Die 9 Maii anni 1817 Capitulum hora decima matª. Convocatis = Praeside Capdevila.

Spa. Puigt. Prat. Vilella. Pal. Estalella

Se llegeix un Ofici del Sor. Bisbe ab que acompanya la proposta

Torn de Rectoria.

oterna per lo Curat de Sta. Maria de Cardedeu actualmt. vacant á fi de que V.S. se servesca fer lo nombramt. á favor del que sia de son major agrado dels tres q.e van proposats en ella, esperant que inmediatamt. li comunicará V.S. qual sia lo agraciat p.a disposar lo convenient acerca la Canonica Colació y Posessió.

R.t: Convidés als Capitulars que faltan per obrir torn de Rectorias [illegible] [illegible].

S. Martí Sarroca.

El S. Estalella presenta á V.S. los comptes de las obras que feu lo S. Rector de S. Martí Sarroca per recomposició de la Casa Rectoria, mes no expressa lo temps en que las feu y en quin orde conforme resolgue V.S. se li avisás.

R.t: Se li fassia saber quel Capítol troba á menys el que no expressia en quin temps y ab qual orde las feu com se li exigí.

Beni de Nadal.

El S. Prat y Semes SS. del Archiu reportan á V.S. lo Mem.l del S. Intend.t relatiu á drets de amortisació per la adquisició que feu V.S. dels bens de Nadal ab la contestació ques llegeix.

R.t: Contestis en los oratorios termes possibles antes de avisar los SS. Dact.l y Comissionat per alguna dificultat que ocorre sobre las firmas dels documents que en ella se citan.

Comisaria gen.l de Cruzada.

El Ilm. Sr. Comisari de Cruzada en fecha de 27 ultim reclama á V.S. se servesca manifestarli, com á subrogat en las funcions de las Juntas Diocesanas en los anys 182 y 22, en q.e administraren los Delmes, lo que ha correspost á las reservas per las pencions que no foren de son carrech en tot lo temps q.e corregue lo manejo de las rendas decimals á son compte; en poder de quis troban las respectivas quantitats p.a cobrarlas inmediatamt.

R.t: Contestis quel Capítol no ha subrogat en aquella Junta ni hatingut administració, ni cuydat de recaudar cosa alguna de las Rendas decimals dels expressats anys 21, y 22, si sols la Junta Diocesana que ara no existeix. 115

Die 14 Maii anni 1827 Capitulum hora decima matut.a Convocatus - Præside Altube.

Lienart. Capdevila. Sro.	Estalella. Broch.
Puiguriguer. Prat.	Pluch. Llosel.
Vilella. Sol.	Bertran.

Presentació de la Rectoria de Cardedeu.

El Subirdiach en ausencia y de part del Subsecretari fa relació á V.S. de haber convidat á tots los SS. Capitulars per obrir lo torn de Rectorias en lo Capítol de avuy. Se ha passat á llegir lo Llibre de torns y lo ha acceptat el S. Puiguriguer presentant la Rectoria de Santa Maria de Cardedeu al primer nombrat en la terna que presenta lo Il. y Ilt. D. Fran.co Espinás R.tor de S. Andreu de Llevaneras.

Pencions atrasadas.

El S. Altube Admor. dels Orfans fa prnt. á V.S. haber trobat un Cens que fa á V.S. aquella Casa en atras de 39 pencions de sor y sous quisun. na suplicant á V.S. se digne fer alg.a gracia á favor de aquella Casa.

R.t: Concedida la gracia de la mitat.

Multa á Boquet.

El Entonador Boquet ab Mem.l á V.S. suplica tingui á be commutarli la privació de la mitat del salari q.e V.S. lo multá per lo excés q.e comete en lo dia 30 de Mars á fi de poder subvenir á sa alimentació.

R.t: Que se estigue á lo resolt.

Circular de la Comis.ⁿ Ap.ᶜᵃ

La Junta diocesana del Subsidi ecles. en fecha de 2 del cort. traslada a V.S. una Circular de la Illma. Comissio App.ᶜᵃ de 26 Abril ultim relativa a las partidas que se creuhen fallidas a fi de aumentarlas en lo repartiments successius, y previnent que V.S. se envia passarli una nota de las que conceptuhia, y de las rendas subsidiables que V.S. contribueix en altra Colecta.

R.ᵗ: Que passi als S.S. de la Comissio del Subsidi per que informin a V.S.

Comptes del Carceller

Lo S. Vinch presenta a V.S. los comptes de Censos y Lluismes desde 30 de Mars de 1825 fins a 5 Maig de 1826 arreglats ab los rebuts corresponents de la Caixa que acompanya.

R.ᵗ: Que passin als S.S. Oidors de Comptes.

Die 14 Maii anni 1827 Capitulum hora decima matutina Convocatum = Præside Altube

Spa. Puiguriguer. Costa. Estalella. Vinch.
Vilella. Pal. Llorer.

Sobre Encomiendas.

Lo S. Secretari de part dels S.S. de la Junta o Comissio del Subsidi presenta a V.S. lo ofici del Fundor de Provincia de 10 del ultim que traslada a V.S. la Junta del Subsidi a fi de que V.S. se servesca nombrar subgecte que se presentia a la Contaduria per lo cobro de lo que pertany a la Encomienda de esta Ciutat.

R.ᵗ: Que la passia Cayetano Jordans a la Contad.ᵃ de Prov.ᵃ al expresat efecte.

En consequencia de la resolucio que V.S. prengue en Cap.ᵗ del 27

Aum.ᵗ de distribucio.

Abril ultim sobre aum.ᵗ de distribucio de la Bolsa comuna el S. Estalella ab lo S. Antiquiod son de pared que podria donarse algun aum.ᵗ en la festa del Corpus y durant la Octava a vespres y Maitines - Inseguint lo mateix el S. Altube para anoticia de V.S. haber observat para acit.ᵈ dels Beneficiats en las professons, per si V.S. judicaba conv.ᵗ posar tambe algun aum.ᵗ a fi de lograr mes asistencia.

R.ᵗ: Posar en practica del modo que proposan el S. Estalella ab lo S. Antiquiod, y en quant a las professons tindran los mateixos S.S. la bondat de informarse si la Bolsa comuna esta en disposicio de suportar dits aumenta reportantho a V.S.

Obras necessarias.

Lo S. Estalella presenta a V.S. la suma resultant de la visura de obras necessarias que adeuta la Sieceven. del Carrgo Ortell dit corresponents a la Casa de la sua habitacio, per si apar a V.S. lo passar a el S. Doct.ʳ a fi de gestionar lo que judiqui convenient.

R.ᵗ: Que passia al S. Doct.ʳ al indicat efecte.

Obras adelontadas per Puiguriguer

Lo S. Puiguriguer presenta a V.S. los Comptes de las obras necessarias y tambe de utilitat que ha fet en la Casa que habita y ab cantitat de las necessarias pujan a 1369 ll. 1 s 5 suplicant a V.S. lo eximesca de la obligacio de satisfer lo import de obras necessarias a que estan obligats los Individuos de V.S. que optenen Casa al dia que la deixan per mort o opcio, en atencio de tenir entes estar exceptuats los que las ajan adelontadas en coste de 300 ll.

R.ᵗ: Que passin als S.S. Obrers y reportin a V.S.

S. Joan Despí.

El S. Pal reporta lo Mem.l de alguns Interessats de S. Joan Despí sobre la estacada que desitjan posar en obra à fi de salvar de las avinguda del Llobregat gran part de sas possesions; y que segons informes ha pres per lo encarrech q. V.S. li feu resulta que no arriba à unas cent lliuras lo que V.S. percebeix del delme en aquell tospk V.S. resoldra la quantitat que tingui à be librarlos.

R.t: Podra examinarse si las terras que estan à la exposicio del riu pagan delme à V.S. y en tal cas que se adelantia als. perdua à direcció dels M. Admors.

Asumptos del Capbreu, y Doctoral.

El S. Fluich fa pnt. à V.S. que instant al S. Doct.l à fi de donar mes acció à alguns asumptos relatius al Capbreu li digue que ell no podia prendrer mes per si sol, ni tampoch ab ajuda de altres per no estar autorisat de poderse valer de altres Advocats. =

R.t: Pren valgui dels subgectos que li acomodian, y estos que obrin baix la sua direcció.

= R.t: Que porria el S. Doct.l la direcció de totas las causas del Capitol; y en cas de menor entirat per los treballs que se oferescan en son seguim.t pot valerse dels Advocats que vulgui

Die 16 Maii anni 1827 Capitulum hora decima matut.a Convocatis = Praeside Estalella.

Puiguriguer. Costa. Fluich. Llored.
Vidella. Pal. Frijols

Obras ciudadanas.

El S. Estalella reporta à V.S. los Comptes de las obras necessarias que ha fet el S. Puiguriguer en la Casa que habita, y q. arregladas com estan apar q. seli deu fer lo competent descarrech.

R.t: Queda el S. Puiguriguer exem de fer mes obras en la sua Casa sia que la dexia per mort, u opció.

Sob.e Profes-sons.

El mateix Sor reporta ab lo S. Antiguor lo encarrech sobre professons y judican que per no ser suportad la Bossa comuna que en estos tres dies de professons predins se aumentia un sou de distribució à cadaun dels Assistents.

R.t: A indirecció dels mateixos &.a y habent V.S. observat la poca residencia dels Domers menors en las professons, el Sor Sen de part de V.S. podra increparlos la sua omissió esperant que no donaran lloch à mes resolucions.

Se ha resolt tambe quel Pagador se retinguia lo import anual del Subcidi dels Domers, y lo entreguia à la Colecta ara y en avant.

Regativas.

El S. Lumeras inspira à V.S. que en las professons de Regativas podrian anar dos Xantres units ab los dos S.S. Capitulars que cantan la Lletania à motiu de que apenas se poden ohir de tota la professo dos sols Cantors per mes que esforsin la veu:

R.t: Que vagin dos Xantres immediats als dos S.S. Canges dels Bordons per cantar la Lletania en las professons de Regativas.

Indivis.

El mateix Sor fa pnt. à V.S. haber preguntat al S. Prat si habia recullit los documents que demana lo S.r Intend.t relatius al Indivis pues reusava pagar; y li responque quels tenia ya; lo que posa à noticia de V.S. per lo que tingui à be resoldrer

R.t: El mateix Sor Lumeras queda encarregat per dir als S.S. del Arxiu (à motiu de no trobarse en Capl.) que reportin à V.S. sens tardansa lo encarrech sels cometé de mirar los expressats documents à fi de defensar lo Indivis.

Concedida gracia de [illegible] per la [illegible] de Estalella

Die 13 Maii anni 1827 Capitulum hora matutª = Convocatis Preside Spá.

Leonart. Puigvriguer. Lumeras. Costa. Prat. Vilella. Pal. Estalella. Pou. Flinch. Llorer. Bertran.

Pencions atrassadas.

D. Magdalena de Copons Viuda de Miare ab Memˡ. à V. S. suplica gracia de una 3ª part de lo que adeuta per las pencions atrassadas que annualmᵗ. presta à V. S. en cantitat de 36 ₶ 5 s 5 afecta à son patrimoni.

Rᵗ: Respecte de correspondred à fundacions no te lloch la solicitut, si sols que pagua una pensio vella y altra de nova.

Definició de Comptes.

Lo Sʳ. Costa reporta à V. S. haber examinat los Comptes que presenta el S. Flinch dels Censos y Pensiones entrats en lo Capbreu desde 30 de Mars de 1825 fins à 5 Maig de 1826 arreglats ab los rebuts corresponents que acompanya de la Caixa; y habentho trobat tot corrent pot V. S. passar à definirlos.

Rᵗ: Que se definescan.

Sobre drets de portas.

Lo S. Prat reporta à V. S. haberse ocupat los S. S. del Arxiu en buscar documents relatius à las franquicias de drets de portas que V. S. disfruta à fi de defensarlos de la resistencia que à ells oposa el S. Intendᵗ.; que à pesar de haber adquirit algunas noticias en 2 Concordias ques trobam al Arxiu dels anys 1700, y 1751 confirmadas per S. M.; mes no las que judican necessarias per posarse de acort per medi de un dependᵗ. de V. S. ab lo Sʳ. Administrador à fi de deixar lo asunto corrent.

Nominació de Oficis que han de servir per lo [illegible] que han començat desde 4 de Maig de 1827 fins à ultim de Abril de 1828.

[illegible] — Admor de [illegible] tal General per acabament de [illegible] D. Joan de [illegible].
Dⁿ. Salvador Vilella

[illegible] — Admor y Protector de la [illegible] Almoyna y Admor de la Misericordia per acabamᵗ. del Y. S. D. Bartomeu Gresa.
Dⁿ. Ignaci Flinch

Lumeras — Obrer major de la Taula de la Obra y protector de las festas y Professons per acabamᵗ. del Y. S. D. Felip Estalella.
lo mateix Sʳ.

Pou — Sagrista major y Protector dels Escolans per acabamᵗ. del Y. S. D. Joaquim Llorer.
Dⁿ. Armengol Pal

[illegible]

Admor del Hospital de Horfans per acabament del q. S. D. Felix [illegible].

~~Lo mateix Sr~~

Dn Joan de Altube

Protector de la Casa del Pastim per acabament del q. S. D. Armengol Pal.
y per mort de q. S. D. [illegible] Alzina.

Dn Armengol Pal
Dn Joaquim Llaver

Prat.

Arxiver de [illegible] per acabament del q. S. D. Pere Joseph [illegible].

Lo mateix Sr

Beltran.

Oidor de Comptes per acabament del q. S. D. [illegible] Costa

Lo mateix Sr

Capdevila.

Protector de la Carniceria per acabament del q. S. D. Nicolau Draper.

Dn Jacinto Costa

Oficis [illegible] que han de servir per lo any [illegible] [illegible]

Protector dels Aniversaris comuns per acabament del q. S. D. [illegible]

Lo mateix Sr

Protector de la Capella de Sta Eulalia per acabament del q. S. D. [illegible]

Dn Bartomeu Gresa

Arxiver y Secretari per acabament del q. S. D. Salvador [illegible].

Dn Nicolau Draper.

Oficis que han de servir per mi [illegible]

En adjunt [illegible] per mort del
[illegible] D. Joseph [illegible]

[illegible]

Nomenament [illegible] del [illegible]
de [illegible] per [illegible]
ment del [illegible] D. [illegible] Mariano [illegible]

Costa

Rt.: Atta vegada que el S. Prat esta bastant enterat del asunto queda comissionat per tractarlo ab amplitut ab lo S. Admdor dersd. Prov.a valentse de un depend.t de V.S. per correr las diligencias judiquia oportunas tant ab dit Sor. com ab lo S. Intend.t En oft. al indivis vensut ya el S. Lumeras podra seguir las gestions ab lo S. Intend.t prenent del S. Prat las instruccions q. tingui ab.e y juntam.t Comissio al S. Doct.r per estendrer representació á la Superioritat reclamant los enteros drets de portas en cas no se allania á ells el S. Intend.t ab las diligencias q. van á practicarse.

El S. Prat demana que se serveixa V.S. exonerarlo de la comissió q. se acaba de fer de la qual fa dimissió perq. estant molt carregat de asuntos tant de esta Sgla. com de altres propis, y portant esta comissió molta ocupació de temps q. tambe lo obligaria á abandonar moltas vegadas asuntos urgents del Archiu no podria desempeñarla ab la exactitut q. correspon, per quals motius y la repugnancia q. te de anar personalm.t á tractar ab lo Admdor no pot ni consent á ser responsable dels resultats en cas que V.S. insistis — V.S. se está á lo resolt.

Die 25 Maii anni 1827 Capitulum hora decima matutina: Convocatis = Praeside Altube

Leonart. Capdevila. Spá. — Bosch. Planch
Ping.r. Lumeras Vilella. — Bertran.

D. Joseph de Caspanga Serio de Camara en fecha de 19 corr.t comunica á V.S. tenir noticia de estar vacant á R.l provisió de S.M.

Rossas.

una de las 3 porcions anomenadas Rossas de esta Sta Esgla per mort de Mn. Antonia Bucarelli del Convt. de la Ensenyansa de esta Ciutat, y haber acordat aquell Tribunal q V.S. li donia noticia de la tal vacant expressant la quantitat annual à q se regula la tal porcio, y q ho continuhi V.S. sempre q se verifiquia qualsevol de ellas com li esta previngut, y quals estan actualmt. percibint las atrassadas de la mateixa classe.

Rt.: Que passia als S.S. ~~[illegible]~~ Almoyners.

Sello en la causa de Vidal.

El S. Penitencier en atenció del fallo que ha donat la Rl. Aud.a à favor de la Causa que seguia sobre los bens de D. Ramon Vidal dexats à la Bossa comn. de esta Esgla. ho recorda à V.S. per si te à be nombrar subjectes à fi de passar à donar las gracias al S. Regent y demes S.S. que han intervingut en tal providencia.

Rt.: Quedan Comissionats per verificarho los S.S. Penitr. y Vined. ab lo que destinin los Beneficiats de S. Seve per ser tambe interes de sa Bossa comn.

Terra dels pi.

El S. Spa à nom del S. Dal reporta à V.S. haber averiguat que lo terreno de Ferran de los pi que la estacada que es va à construir per librarlo de las avingudas del Llobregat unicamt. podra produir à V.S. com de unas 3, à 4 quarteras de blat.

Rt.: Cuyde el mateix S. Dal de ferentendre als interessats per [illegible] è molt poch q V.S. percebeix en lo expressat terreno, à motiu de graduarlo en gran part per noval sens la deguda consideració, y que à consequencia de aixo V.S. [illegible] percebir una vegada solamt. la decima part dels fruyts que en reporta.

Comptes.

El S. Spa presenta à V.S. los Comptes del Castester de l'Hadraina del any 1774 [illegible] 6 per si V.S. los vol fer vicar per los S.S. Oÿdors de Compts.

Rt.: Los passan als S.S. Oÿdors de Compts.

Llisencia

El mateix Sor demana llisencia per valerse dels hornaments de la Sagristia per celebrar est prodim Diumenge en la Esgla de Betlehem de esta Ciutat.

Rt.: Concedida.

Catifa.

El S. Alcalde proposa à V.S. que inutilisantse com se observa la Catifa estant de continuo al Altar major podria V.S. providenciar ques retires passats los dies de las solemnitats que tinguia à be senyalar.

Rt.: Los S.S. Sagristans majors zelaran sobre el particular cuydant de ferla traurer y posar en los dies de particulars solemnitats per aquells à qui correspon, ò sian necessarys.

D[illegible]

[illegible]

regentar aquella Parroquia.

Rt.: Com[illegible] per escullir subgecte idoneo [illegible]

El S. Prat [illegible] que à motiu de [illegible] Ciutat [illegible]

Sobre germandat.

Canonge de Toledo y tenir present à V.S. la Germandat ab aquell Capitol se han ocupat los S.S. del Arxiu en buscarla per si venia lo cas de voler, ò desitjar residir dit Sor. en esta Sta.; pero après se troba notat al Arxiu, sobre lo que V.S. podra resoldrer lo de son agrado.

Rt: Que se miria si's troba en la Seria alguna resolució sobre el particular.

Sermo de S. Pere.

Lo S. Pou presenta à la aprobació de V.S. per predicar lo Sermo de S. Pere al R. P. Joseph Rabell dels Agonisants à motiu de la falta de salut.

Rt: Apar be à V.S. ques prediquia el expressat Padre.

Die 30 Maii anni 1827 Capitulum hora decima matutª Convocatis = Preside Estalella.

Lumeras. Costa. Vilella. Bosch. Planch.
Dal. Guijols. Llord.

Nove y Escusado de 1815 y 16

El S. Intendt. en fecha del 26 del Corrt. contesta al de V.S. del dia antes dient que en res satisfa als seus anteriors oficis, esperant que V.S. no omitira las gestions li dicta son zel per los interesos de S.M. pª que los deutors en los arrendaments dels Nove y Escusado de 1815 y 1816 cumplan las suas obligacions.

Rt: Que passia als S.S. de la Comissio pª que reportin à V.S. son parer.

El R. M. Magí Merli ab Meml. à V.S. suplica tingui à be exonerarlo del Empleo de Boser de la Comuna, ò dels Aniversaris comuns quedantse unicamt. ab lo de la Bolsa canonical.

Rt: Comissio als S.S. Obrers pª reportar à V.S. en qual dels De-

pendents podria encarregarse part de las fatigas del R. Merli à fi de que pugues continuar de Boser com fins ara.

Sobretras.

Lo S. Lumeras fa prnt. à V.S. que Mestre de Casas à motiu de que demanan moltas obras de varias parts del Sr. se ofereix à compondrerne à sas costas si V.S. se encarrega de la benedicció

Rt: [illegible] com nos sapia el paradero de las que hi havia.

Die 1 Junii anni 1827 Capitulum hora decima matutª Convocatis = Preside Avella.

Cendevila. Ca. Puiguriguer. Merli. Bosch. Llord.
Lumeras. Costa. Prat. Vilella.
Dal. Gros.

Pencions atrassadas.

Lo S. Prat presenta à V.S. lo estat de pencions atrassadas del Censal que presta lo S. Baró de Cervelló y Sanvicens y quantitats rebudas per lo Procr. de V.S. Joan Novellas, de quals no ha donat compte.

Rt: Los S.S. que foren Comissionats per est asunto cuydaran de averiguar com esta lo atrassat, posantse de acort ab lo S. Doctl. à fi de exigir del referit Novellas las quantitats rebudas.

Bens de Nadal per la bolsa comuna

Lo S. Doctl. presenta à V.S. que à motiu de las desavenencias que se observan de entrad en terrens uns de altres los Masovers de las posesions de la Masden y los de las deixadas per D. Ramon Nadal à la Bolsa comuna de esta Sta. Iglesia podria V.S. accedir à que los S.S. Albaceas de Nadal firmesen la permuta

ques deixia del tros de terreno entre las dos propietats.
Rt.: Que la firmin los S.S. Albaceas de Nadal ab annuencia del S. Doct. ab tal quel Suplicant pagui à V.S. ò a la Bossa comuna tots los gastos y perjudicis ocurririan.

Die 5 Junii anni 1807 Capitulum hora decima matutina Convocatis. Praeside Arella.

Llenart. Spa. Puiguriguer. Altube. Estalella.
Lumeras. Costa. Prat. Bosch. Son. Flinch.
Vilella. Poil. Lloret.

Lliсencia. El S. Ventre (?) ab meml. à V.S. suplica llicencia per passar à pendrer los banys de Caldes ab detenció de unas tres semanas acompanyant certificació de Facultatiu que acredita serli necessaris per la mia salut.
Rt.: Concedida com se demana.

Llicencia. El S. Seri. per encarrech del S. Bertran demana llicencia à V.S. per ausentarse alguns dies recreationis causa esperant que V.S. li concedirà la presencia.
Rt.: Concedidas.

Relació de la Caixa. El S. Bosch fa relació del Estat de la Caixa.
Rt.: Moltas gracias als S.S. encarregats per lo treball li han pres, y que quedia en Caixa lo que esta resolt per V.S. per cubrir los gastos ocurrents, y en lo demes que cumplia lo que ha determinat lo Capitol.

Suplica de Badalona. El R. Curadarroc y Obrer de la Ygla. Parral de Badalona à motiu de haberse robat lo globo de aquella Ygla. ab meml. à V.S. suplican la limosna li sia ben vista per providenciarse de altre, confiats en las moltas ab que en varias epocas V.S. ha acreditat la sua generositat acudint à las suas urgents necessitats.
Rt.: Los S.S. Obrers presentaran à la sua discresió un globo als S.S. Curadarroc y Obrers de la Parral de Badalona recullint rebut à continuació del meml. que presentan.

Professó de Corpus. El S. Estalella fa pnt. à V.S. ó recorda la proximitat de la festivitat del Corpus per si V.S. te à be senyalar subjectes per pasar à convidar à la professó al Exm. Sor. Capità Genl.
Rt.: Que hi pasin los S.S. Obrers.

Die 8 Junii anni 1807 Capitulum hora decima matutina Convocatis. Praeside Altube.

Spa. Lumeras. Costa. Estalella. Bosch.
Prat. Vilella.

Comissió Apta. La Illma. Comissió Apost.ca en fecha de 7 del ultim Maig comunica à V.S. haber acordat que las Juntas de repartim.t Diecesanas, los Cabildos, Colectors y Jutges Subdelegats procurin adquirir las noticias que pugan de las rendas que en sos respectius territorys percibien de las Encomiendas, Convents, Yglesias y Beneficis de las 3 Ordes Militars de Santiago, Calatrava, y Alcantara communi-

cantlas á la Comissió á la major brevedad.

Rt. Que passia á la Comissió del Subsidi p.ª q.e inform.ª á V. S. sobre el particular.

Die 11 Junii anni 1827 Capitulum hora decima matutin.ª Convocatis = Preside Altube.

Puiguriguer. Lumeras. Esvalella. Bosch. Corra. Prat. Vilella. Pou. Flinch. Llover.

Missa de Puiguriguer.

Se ha sortejat la Missa del S.r Puiguriguer y ha cayut la sort al S.r Altube, y per suplent al Sor. Flinch.

Die 14 Junii anni 1827. Parlamentum in Sacristia hora decima matutina preside Avellá.

El Genl. frances no assistesca á la profesó.

El S.r Vicari Genl. fa present un ofici que S. Illma. ha rebut del S.r Genl. Reises en que S. E. manifesta que no asistirá á la profesó del Corpus.

Rt. Que se avisia esta novedat al Genl. Español per medi dels Comisionats.

Die 16.

Parlamentum in Sacristia per horam nonam

Casa del Capitol en Moller.

D. Armengol Pal á consequencia de haber anat á veurer la casa del M. I. Capitol en Moller fa present haberi alguna utilitat en pendrer la primera forrada de Obra per compondrer dita casa

Rt. Se dexa á la prudencia del S.r Pal.

Llicencia al S.r Pou per alsar una paret de sa casa.

El Sr. Pou demana llicencia per alsar la paret á la sua casa sobre la carniceria

Rt. Concedir.

Nicolas Draper

Die 22 Junii an 1827 Capitulum hora 10 matutina

Convocatis preside Esvalella

Puiguriguer. Lumeras. Corra. Pal. Trujols. Bosch. Pou. Draper. Llover. Berran.

Jura el Secretari.

El S.r Draper jura son ofici de Secretari.

Llicencia al Diaconil per Ferrer suplir.

El Dr. Anton Ferrer Diaconil ab memorial demana permis perque M.n Bernat Riera suplesquia pel ell, y lo S.r Grau per M.n Riera acompañant lo Ditxa quant dit D.r Ferrer esta ocupat incompatiblement en la Capella.

Rt. Concedir sempre que lo servei de acompañar sia incompatible ab lo servei de la Capella de la Yglesia, ó que deu asistir lo Diaconil.

El S.r Puiguriguer demana se notia son vot contrari.

Lo Exm. Ajuntam.t fa un cens

El Sor. Berran capbrevador fa present haberse descubert una pensió que paga lo Exm. Ajuntament de un cens radicat en lo Lityar del qual se deuen uvias 43 = 4

Rt. Se dexa á la prudencia dels SS. capbrevadors fer la gracia convenient fins á cobrar una sola pensió.

Die 25 Junii an 1827. Cap.m hora 10 maturit.ª

Convocatis preside Altube

Dga. Puiguriguer. Lumeras. Prat. Vilella. Pal. Trujols. Esvalella. Bosch. Flinch. Draper. Llover. Berran.

Rega de S. Olaguer

El S.r Esvalella fa present que los administradors de S.ta Maria han demanat la rega de S. Olaguer.

Rt. Sels dexia pero que los dependents del Capitol cuidian de ella.

El S.r Bosch presenta en escrit la proposició seguent: Vehent la facilitat ab que se mudan las horas de cor en esta Sta. Yglesia, fas present á V. S. que en lo breu pontifici se lleji en lo capitol celebrat en 27 de Octubre de 1817 se mana baix gravissimas penas que ningú pugasia mudar las entradas de cor sens llicencia pontificia, com sempre axis se habia observat. En lo añ 1661 se mudaren per lo delegat especial de

Entradas de cor

Alexandro VII., y desde entonces ningú se atreví en variar-
las fins en lo any 1776 que en 30 de Maig se feu una cons-
titució (sub spe tamen futurae approbationis et confirma-
tionis Stae. Sedis) y despues, "quod per hanc si SSmo. Domino
nostro Papae placuerit", com efectivament la aprobà Pio VI.
ab son rescripte de 31 de Juliol de 1776, y en virtut de aquest
indult se arreglaren en 26 de Octubre de 1776, qual
arreglo apar persevera fins a 31 de Octubre de 1817, en
que per urgents y graves motius que considerà lo S.
Ilmo. y Capitol se varià. En vista de lo exposat apar no
por V.S. mudar dites entradas sens llicencia pontificia,
a no ser en casos urgents: Per tant demano: que les entra-
des de cor sian reformadas segons lo ultim indult pontifici, do-
nant de nullitat totas las variacions fetas, y se faràn
sens llicencia pontificia, a no ser en casos urgents. V.S. re-
soldrà.

R. Per ara no se innovarà res: que se nombra una comissió per exami-
nar lo assumpto, y despues se resoldrà.

Per esta comissió se nombraren los S.S. Bosch, Corra y Grecia.

Permisos

El Sr. Alrube: lo Sr. Avellà li ha demanat com a anti-
quior permis per auxiliar [illegible] gracia

Idem

El Sr. Prat demana la matexa llicencia

R. concedit

Nombrament de Vic. per S. Andreu

El Sr. Spa: Sos creí los pretendents de la Vicaria de S. Andreu
de Palomar, y en consequencia demana si podran parlar de est as-
sumpto a S. Ilma. com es costum.

R. Los S.S. comissionats Spa y Puigoriguer parlian a S.I.

Un globo donat a Badalona

El Sr. Pal diu acab de haber entregat als de Badalona un
globo que donar [illegible] a V.S.

R. Moltes gràcies al Sr. Pal, y lo rebut posian al legajo corresponent

Die 27 Junii 1827 Capitulum hora 10 matutina

Convocati Preside Alrube

Spa, Puigoriguer, Lumeras, Corra, Vilella, Pal, Truyols — Eralella, Bosch, Pon, Flinch, Draper, Llover, Berran

El Subsindich ha fet relació de haber convidat los S.S. Ca-
pitulars per la assistencia a Capitol per nombrar lo Vicari

de S. Andreu de Palomar.

Despues de haber relacionat los S.S. Spa y Puigoriguer haber par-
lat a S. Ilma., se ha passat a votar [illegible] per dita Vicaria, y
ha quedat elegit lo Rnt. Joseph Gorgas actualment Vicari de S. Joan
Despí

Entradas de cor

El Sr. Bosch presentà original la constitució citada en lo capi-
tol anterior sobre arreglo de entradas de cor

R. Que dita constitució seguia en poder del Notari, qui la franque
para als S.S. Canonges que la vulgan veurer

Sr. Eralella. Atesa [illegible] Dn. Jph. Llover comissionat de [illegible]
demanà que en son lloch se nombria altre comissionat que
junt ab los dos altres que ho son els S.S. Eralella y Puigoriguer
entenguia en est ram, y per de principi sobre lo [illegible]
[illegible]
[illegible] lo Sr. Vilella

Sr. Secretari [illegible] ha donat avis de la vacant del Ardiaconat
Major

R. [illegible]

Die 4 Julii an. 1827 Capm. hora 10 matutina

Convocati Preside Avellà

Capiscol, Spa, Puigoriguer, Lumeras, Corra, Prat, Vilella, Pal, Grecia, Truyols. — Alrube, Flinch, Draper, Llover, Berran

Relació

El Subsindich ha fet relació de haber convidat a tots los S.S. Ca-
pitulars per assistir a la elecció de Vicari curat de S. Joan Despí

Memorials que se presentan al Secretari

El Sr. Doctoral proposa que el Sr. Secretari no fassa pre-
sent ningun memorial sens que antes haja passat per lo admi-
nistrador del ram a qui correspon.

R. Com se proposa

Nombrament de Vicari de S. Joan Despí

El Sr. Spa demana que se nombria Vicari de S. Joan Despí.

R. Queda nombrat lo unich pretendent lo R. Jph. Riera.

Sobre tocar la campana per viatich en las horas

Sr. Alrube: Pregunta si en temps de las horas, si octava de
Corpus se ha de combregar algun dignitat o canonge [illegible]
la campana, pues no està determinat en la resolució de [illegible] de
11 Setbre de 1815.

R. Que se toqui la campana, y [illegible]

Modo de distribuir los ciris en la reserva.

Sor Prat: Atenent alguns inconvenients que hi ha en distribuir los ciris un quart antes de la reserva en lo cor per las 40 horas y octava de Corpus, aquí podrian distribuirse al passar lo Capitol q. dona per [illegible] del faristol.

R. Com se proposa, posantse dos repartidors y dos escolans à est fi al costat del faristol.

Broquets per la barandilla del altar major.

Sr Capdevila: Essent algo indecent el modo en que estan las candelas en la barandilla del altar major en alguns funerals, fa present que en lloch de las llaunas que se posan novedinas al efecte de colocar las candelas podrian manarse fer uns broquets per lo mateix termens que son los grans, que se colocarien entre aquestos à igual distancia que à mes de servir de embelliment, serviran de mes descans per no tenir q. girar aquellas llaunetas cada vegada [illegible] lo gasto.

R. Comissió al mateix Sor per ferlo, com proposa y mostras (?).

Ciris del altar major

Sr Pal: Essent inutil las [illegible] demana si podria mudarse la vista en paper de marguilla al cirialls devant.

R. Com se proposa y q. los escolans no la portian al cor y tambe que los angels del presbiteri que tenen un ciri en llauna se reposan si dit Sr Pal ho judica convenient.

Die 5 Julii anni 1827

Parlamentum in Sacristia post completorium

Esquelas

El Sr Llenas presenta unas esquelas que li ha passat lo Exm Sr Capita Genl convidant à cada un dels SS Dignitats y Canonges per la funcio de rebre [illegible] las insignias de la ordre Americana de Ysabel la catolica, per haberlo S M agraciat ab la gran creu de la mateixa.

Funció del Capt. genl.

Ab motiu de estar lo Capitol congregat en parlament el Sr Secretari lley un ofici del mateix Sr Capita Genl en que demana si podrá ferse la sobredita funcio en esta Ygla lo diumenge 8 del actual à las 11 y ½ del mati.

R. Que el Capitol tindrá particular satisfaccio, y comissio als SS Obrers perque se informian del modo que ha de ferse esta funció y en lo capitol de demà se resoldrà lo convenient.

Die 6 Julii anni 1827 Capitulum hora 10 matutina 126

Convocatum Preside Avellá

Llenas, Capdevila, Lunevas, Costa, Prat, Vilella, Pal. Alcubé, Escolella, Bosch, Dorper, Berman.

El Sr Secretari fa present haber comunicat als dependents lo resolt en lo Capitol anterior sobre tocar la campana si ocorre viatich &c. y sobre distribucio de ciris.

Presencia

El Sr Bosch demana Presencia y presencia recreationis gratia.

R. Concedit.

Funció del Capt. genl.

En vista de lo que han informat los SS Obrers sobre la funció proposada per lo Sr Genl Campo Sagrado

R. Que lo diumenge no hi haja sermó; que lo Capitol, dignitats, autoritats se colocarian en lo Presbiteri, y se autorisa als SS Obrers per pendrer las providencias que judiquen necessarias segons las circunstancias que se presentaran.

Cortina del altar major

El Sr Avellá manifesta que el Sor Alcubé, fou [illegible] la cortina del altar major, pero luego apareque altre vegada alsada y que de dias altra resultan moltas irreverencias per tant demana que la cortina estiguia baixa.

R. Que estiguia baixa tots los dias y à totas horas, y que se donia comissio als SS Obrers majors perque previnguian al Baclle que vigilia perque los nois no la malmetian, y tindria be de [illegible] à son emplea, en especial que no permetia [illegible] lo edifici de la Yglesia es à part del portal major.

El Sr Lunevas demana que se declaria à qui toca lo corregir los abusos dels ministres.

R. Toca del cor al Sr President de la musica y dins lo cor als [illegible] capitol, à qui se poden participar los abusos q. se observan.

Die 7.

Parlamentum in Sacristia hora 10 matut.

El Sor Visalella demana de [illegible] que V.S. resolguess que tenia la entrada à [illegible] las 8½ pues de entrar à las 9 faltaria temps per compondrer lo presbiteri per la funcio que demana lo Cap Genl.

R. Se entrie à las 8½.

Die 11 Julii an. 1827 Capm. hora 10 matut.

Convocati Presidt. Avellá

Lleonart, Capdevila, Spá, Puiguriguer, Lumeras, Costa, Prat, Vilella — Draper, Lloser, Bertran.

Conversació al Contador Genl. de Valores

Se llegí la conversació que feu los S.S. Comissionats al Sor. Contador Genl. de Valores sobre el deficit de 50,252 rs. 25 md. que resulta en atrasos [illegible] per arrendo del Hort y casas desmesas en los años 1815. y 16.

R. Convénias del modo llegit.

Pia Unió de Mª SSma.

Mn. Anton Miquel y altres empleats de la Iglª ab memorial demanan llicencia per poder instalar la pia unió del Patrocini de Mª SSma.

R. Passia esta solicitud al Sor. Antiquior per informar.

Sobre lo ocorregut en la funció de posar la Gran Creu de Isabel la Catolica al Capº Genl.

Sobre lo ocorregut diumenge al mitin de la funció del Genl. que proposá el Sor. Draper de haberse posat en lo presbiteri en la llada del president de Capitol el Sor. Abat Parrella, el Sor. Secretari al costat del Capª Genl. acompañantlo, y los S.S. Dignitats haber entrat a la Aula capitular sens haberli estat convidats.

R. Que ningun Abat sia admés al Presbiteri sens que V.S. haja pres resolució y lo haja convidat al efecte, y acte o funció: en quant al acompañament del Sr. Capª Genl. los S.S. que eran destinats no permetran que Dignitat alguna los interposia, cuidant de separarlos, en defecte del antiquior, qualsevol dels sols comissionats 2n. 3r. ó 4t.; ni se admetran los S.S. Dignitats en la Sala Capitular sens que haja precehit resolució del Capitol, y que habentlhi alguna funció, se posará á la porta de la Sala lo Subsindich ó altre dependent per si se presenta algun nou Dignitat per entrar li diguia que si alguna cosa vol entrará el recado á V.S.

Die 13 Julii an. 1827 Capm. hora 10 matutina

Convocati Presidt. Alrubes

Capdevila, Spá, Lumeras, Costa, Vilella, Pal — Estalella, Pou, Draper, Lloser, Bertran.

Mariano Comas demana la jubilació de Escola de las animas

Mariano Comas ab memorial á V.S. demana la jubilació ab la limosna que tenguia á be de son empleo de Escolá de las capella de las animas, en atenció de sa edat y altra que [illegible]

R. Que se donia al Sr. Comas la mateixa salari que fins ara, debent ell donar [illegible] al Sor. Planas, y dit planas deurá explicar un quart de hora de [illegible] de prima, y si despues del quart no [illegible] ningun á dir missa podrá marxar. [illegible] espeprant la capella de S. Iuset á ningú puguia donarse malbesio en ampollas; si solament en canadellas no [illegible]; y se comissiona al Sr. Spá per dir a Planas si li acomodan estas cosas.

Horas de cor.

El Sor. Secretari llegí un paper que deixá D. Jo. Bosch sobre arreglo de horas de cor.

R. Passia als demes comissionat sobre aixo.

Llicencia.

El Sor. presenta certificació de Metge y demana llicencia en curtis per anar á pendrer los baños de Bañeras de Luchon o las Escaldas de Fransa.

R. Com demana.

Denuncia en 16000 rs. del Canonicat de D. Joseph Lloser.

El Sor. Bertran diu que se noticias de haberse publicat la canonicat vacant per mort de D. Joseph Lloser en valor de 16 mil rs. y per consequent demana que V.S. prenguia providencia sobre aixó.

R. Que sempre que se avisia una canongia vacant, se donia lo valor de las canongias per lo ultim quinquenni, y antes se llegesquia á Capitol; y entretant que se escriguia al Agent de Madrid perque [illegible] de aforir procehesca tant oportunament de denuncia.

Die 18 Julii an. 1827. Capm. hora 10 matutina.

Convocati Presidt. Avellá.

Lleonart, Spá, Puiguriguer, Lumeras, Costa, Prat, Vilella. — Alrubes, Estalella, Draper, Lloser.

Queixa del Sr. Avellá.

El Sor. Avellá atenent que un Sor. Capitular fa correr que dit Sr. Avellá ha denunciat en 16 mil rs. la canonicat vacant per mort de D. Joseph Lloser, manifesta que ell no ha donat semblant regulació.

Comissió Apostolica

Se llegí una circular de la Comissió Apostolica sobre recaudació del [illegible] eclesiastich.

R. Passia á la Comissió.

Se llegí lo informe del Y. Sr. Degano relatiu a la

Pia Unió de Mª Ssma.

cursió de la pia Unió del Parocini de Mª Ssma.
R. El Sor. Auriguer junt ab los S.S. Albube y Capdevi-
la podran examinar las conveniencias, y reportar à lo Ca-
pitol lo convenient.

Publicació de las festas en Sta. Eulalia

El Sor. Avellà manifestà que en la missa dels
diumenges en Sta. Eulalia no se publican las festas
com antes se acostumaba.
R. Que se restablesquia la practica de publicar las
festas &c. y comissió als S.S. Domers majors per
comunicarho y ferho cumplir.

Compres.

Sobre los compres del Prior Grases, trobats sobre taula
R. Passian als S.S. Oidors de compres.
El Sor. Albube manifestà haber donat las
ordres per lo cumpliment de lo resolt sobre [illegible]

Die 20 Julii an 1827 Capitulum hora 10 matutina
Convocatis Præside Avellà

Puiguriguer, Lumeras, Coma. Droper, Llosi.
Prat, Vilella.

Dret de portas.

Se llegí un ofici del Sor. Intendent en que continuanse sub-
jecte al pago de dret de portas de la cera que entra à esta
Ciutat per consum del clero secular.
R. Que el Secretari busquia los antecedents y fassia relació.

Partida de baptisme.

D. Joseph Martines Cabrera y Da. Mª. Moliner conjuges
demanan la correcció de la partida de baptisme de una filla dels dos.
R. Passia als S.S. Secretaris majors à dit efecte.

Sobre los que se enterran sens haber rebut los sagraments.

El Sor. Avellà demanà que lo M. I. Capitol prenguia una una
providencia per evitar lo abus de que alguns se enterran sens
haber rebut los S.S. Sagraments.
R. En lo capitol sequent se pendrà resolució.

Die 21 Julii an 1827 Parlamentum in Sacristia post
completorium.

Canonicat del Patronat de Cervera

Es Sor. Secretari fa present un ofici del Sor. Bisbe en
que acompaña copia de una disposicio de la Rl. Camara
sobre el patronat de la Universitat de Cervera una Canon-
gia en cada Catedral del Principat, y haber S.M. desestimat
las solicituts del dels Catedrantichs suspesos de la matexa
D. Joaqn. Rey, D. Jaume Quintana, y D. Ramon Roig en presen-
tació de la Canongia vacant en esta Iglesia del mateix patronat.
R. Lo Capitol queda enterat, y acusia lo rebut.

Die 23 Julii an 1827 Capitulum hora 10 matutina
Convocatis Præside Avellà.

Capdevila, Puiguriguer, Lumeras, Albube, Estalella,
Prat, Vilella, Sal. Droper, Llosi.

Dret de portas.

El Sor. Secretari presenta los antecedents sobre lo dret de portas.
R. Que el Sor. Doctoral fassia la representació q.e en 18. Maig se resolgué.

Establiment de una part de una heretat dels Trens [illegible]

El Sor. Capdevila proposà ser convenient que se establesquia
una part de una finca que fou de D. Ramon Nadal sita en lo [illegible]
R. Oïdas al Sor. Doctoral sobre el particular, adelantant dits S.S.
Doctoral y Capdevila lo projectes que judiquian convenient.

Compres de flors.

El Sor. [illegible] fa relació dels compres del prior Grases.
R. Estos compres y demes relatius à flors se reunesquian en lo
arxiu baix un sobre com disposian los S.S. Arxivers.

Reixa del corral que trau al carrer del Paradís.

El Sor. Lumeras per encarrech del Sor. Sacristà diu que deu
ferse una reixa en lo corral que trau al carrer del Paradis, y
demana si deu pagarla el Capitol solament, ò si junt ab lo Sr. Sa-
cristà ò el Sor. Lleonart.
R. Unesquian lo cumpliment de esta reixa ab lo de las obras ne-
cessarias de la casa del Sor. Lleonart, y se encarreguen als Srs. Obrers
que fassian fer la reixa, pagant lo Sor. Lleonart la part que
als S.S. Obrers conseguian que li corresponguia.

Sepulturas. Sobre donarlas al que no han rebut los sagraments en la malaltia.

El Sor. Avellà insta que V.S. resolguia lo del capitol ante-
rior sobre sepulturas, per no donarlas als que no han rebut los
Sagraments en sa malaltia per culpa.
R. Que se imprimesquian unas esquelas en las quals se continuarà
lo nom, carrer y parroquia del que vol enterrarse, qual esquela, firmada
per lo domer de semmana, la portarà lo Gayetano sotser menor
al parroco ò Vicari de la parroquia del difunt, del qual aquest
firmarà si lo difunt ha rebut ò no los Sagraments, y que si lo par-
roco ò Vicari de la parroquia responen que se li han administrat,
se admetia la sepultura, pero si diuen que no, se passarà esta ma-
texa esquela al Sor. Vic. Genl. qui practicarà las diligencias, y
avisarà si deu admetrerse la sepultura ò no.

Delme de S. Martí Sarroca.

El Sor. Puiguriguer fa present que resultan inconvenients
de cobrar el Vicari nutual de S. Martí Sarroca lo delme y primi-
cia de una part de poble y los arrendadors de altra part.
R. Que lo Vicari nutual cullia solament la primicia y los arrenda-
dors solament lo delme.
Lo mateix Sor. fa present que dit Vicari nutual se un tros de
terra del capitol de la qual nega pagar delme, no obstant
que un altre tros de la matexa ne paga.
R. Interin no constia que dita terra es exempta, paguia lo delme.

Die 27 Julii an. 1827. Cap.^m hora 10 matutina.

Convocatis Preside Capdevila.

Spa, Lumeras, Costa, Vilella, Gesa, Truyols. Estalella, Flinc, Draper.

Establiment de una pessa del Hospitaler

El Sor. Capdevila demana que se resolguia lo que proposa en lo Capitol anterior sobre lo establiment de una part de la finca del Hospitaler que fou de D. Ramon Vadal.

Despues de oir al Sor. Doctoral

R. Que el M.Y. Capitol convenir en que se fassia lo establiment que proposa dit Sr. Capdevila.

Batisme.

Ignacia Romaguera viuda ab memorial a V.S. demana se anotia en los llibres de Baptismes la partida de un fill de ella en virtud de un auto del M.Y. Vic. Gen.

R... Passia als S.S. Sagristans majors al efecte convenient.

Reixa del carrer que dona al carrer del Paradis.

El Sor. Lumeras demana si lo Sor. Sacrista se deu de tenir clau de la Reixa del carreró que dona al carrer del Paradis.

R. Que los individuos que eran obrers en temps de las disputas per las obras de la casa del Sacrista se informian de tot lo que hi haja sobre eix particular, y de tot lo que occorre qué sobre ditas obras, y despues se resoldrá.

Excessos dels Sagristans menors.

El Sor. Draper manifesta que los Sagristans menors cometen molts abusos ab los escolans, y que Mn. Bernat Riera devant del Sor. Truyols se ha portat malament; per tant demana que sels cridia devant del Capitol intimantlos que deuen respectar los individuos de ell, o que sels escarmentaria de altre modo.

R. Que se tractaria en lo Capitol seguent, avisant als S.S. Capitulars per un attentat q. Sor interessar individualment a tots.

Delme de S. Marti de Provensals.

El Sor. Spa per encarrech del Sor. Pal manifesta que lo Sor. President demana que los perceptors del delmes de S. Marti de Provensals manifestian los titols ab que los percebeixan, y dit Sr. Pal desitja saber si bastará manifestarlos per certificació.

R... Per certificació.

Vergas del cerrat de Sa. Lluzia.

El Sor. Estalella fa present que hi ha entre passat a la fusteria algunas vergas de ferro del reix.: de Sa. Lluzia, las q. poden extraviarse

R. Que se colloquian ditas vergas al costat del orga al quarto de las estoras.

Die 30 Julii anni 1827. Cap.^m hora 10 matut.^a

Convocatis Preside Avellá.

Puiguriguer, Costa, Prat, Vilella, Pal, Truyols. Albuhé, Estalella, Flinch, Draper, Llonet.

El Sor. Secretari renova la proposició del Capitol anterior sobre lo encontre entre el Sor. Truyols y el Sagristá menor Mn. Bernat Riera.

Excessos dels Sagristans menors

R. Que el Sor. Antiquior y el Sor. Pal cridian als Sagristans menors dientlos que el M.Y. Capitol ha rebut á mal lo modo ab que Mn. Bernat Riera se ha portat ab lo Sr. Truyols, al qual li donará satisfacció; y ademas que en avant respectian á tots los S.S. Capitulars, y que si apar al Sor. Protector podrá desparpar lo escolá que causá lo excés de Mn. Bernat.

Travessuras devant la Ygle.

El Sor. Avellá fa present que los noys fan moltas travessuras devant la porta major de la Yglesia.

R. Que se encarreguia als moyos que vigilian, que se fassia un rampant, als paret dels costats de la Yglesia, y se autorisa als S.S. Obrers y al S. Penitencier per valerse de Mossos de la esquadra per contenir los abusos de las criaturas en dit lloc.

Sagristans menors y escolans.

El Sor. Puiguriguer demana se resolguia si los Sagristans menors poden desparpar los escolans sens dictamen del Sor. Protector.

R. Que se diguia als Sagristans menors que el poder traurer als escolans es unicament per un cas urgent en que no puguian sens perjudici donarse part al S. Protector.

Sagristans menors

El Sor. Llonet demana se resolguia que el Sacristá major puguia desparpar als Sagristans menors antes de donar avis al Capitol

No se resolgue cosa alguna sobre esta proposició

Presencia.

El Sr. Vilella demana llicencia de presencia recreationis gratia

R. Concedida.

Die 3 Augusti an. 1827. Cap.^m hora 10 matut.^a

Convocatis Preside Avellá

Llonart, Puiguriguer, Lumeras, Prat, Pal, Gesa. Albuhé, Draper.

El Sor. Lumeras manifesta q. el Sor. President

Indiois.

se nega al pag del Indiois entesat.

R. Que s'esperia algun temps, y despues se tractarà.

Emena de partidas de baptismes.

El Sr. Prat demana la esmena de quatre partidas de baptismes per lo qual presenta auto del Sr. Vic. Genl.

R. Que el mateix interessat D. Miquel Prat queda encarregat de la esmena.

Die 13 Augusti an 1827. Capnr. hora 10 matutna.

Convocatis Preside Avellà.

Lleonart, Capdevila, Puiguriguer, Costa, Prat, Pal.

Estalella, Sedra, Per.

Obras necessarias de la casa del Sr. Lleonart.

El Sr. Estalella fa present que habent practicat junt ab lo Sr. Lumeras algunas diligencias acerca las obras necessarias en la casa que habita el Sr. Lleonart á mes de la visura que en 1815 se feu de las obras necessarias en dita casa, han trobat altre visura feta en 1820. que taxa las obras necessarias de dita casa en 507 tt 14 qual cantitat es mayor que la que resulta de la visa del an 1815: y á mes fa present que dit Sr. Lleonart oferei pagar 253 tt 10 s 6 d que es la mitat de la cantitat señalada en la visura del an 1820. per invertir en obras de dita casa si lo capitol pagà altres 253 tt 10 s 6 al mateix efecte.

R. Que acceptant lo Capitol, com accepta la oferta y promesa del Sr. Lleonart se fassian en la casa que est habita obras fins al import de cinc centas set lliuras un sou que es la taxa que señala la visura del añ 20. pagant dit Sr. Lleonart la mitat de ellas y la altre mitat lo Capitol.

El Sr. Puiguriguer manifesta que el Vicari curat de S. Marti Sarroca li digué que S. Y. lo ha destinat de Economo a Caldas, y se sap que el que ho es de S. Climent de Llobregat te ordre de passar á altre destino tambe per Economo.

Sobre los Vicarias del Capitol y nombrament de Economos per ellas.

En est assumpto se presentan tres fets: 1r. la promoció á penas curadas perpetuas dels Vicaris nutuals del Capitol. 2n. apar falta de atenció y per ser perjudicial al Capitol la remoció de improvis dels dits Vicaris sens donar noticia al Capitol: y 3r. la nominació de Economos per las Vicarias del Capitol la qual sempre ho ha fet el Capitol. Atenent aixó se ha

R. Que essent util al Capitol lo 1r. punt no se diguia res sobre ell: que en quant al 2n. y 3r. se fa comisió als S.S. Capdevila y Puiguriguer per manifestar á S. Ylma. que no se ha donat noticia al Capitol sobre el 2n. punt: y sobre el 3r. manifestarli que el nombrament de Economos pertañ al Capitol, fentli veurer que esta novedat se atribueix a un olvit involuntari.

Carnicería.

El Sr. Capdevila manifesta que los dependents dels portals no volen deixar entrar los moltons sino mediant un certificat de ser los moltons per consum del Capitol.

R. Que se farà la certificació que se demana y el Sr. Secretari diguia al Sr. Doctoral que adelantia la representació sobre est assumpto que se resolgué en los Capitols anteriors.

Venda de fruits.

El Sr. Pal atenent las ocurrencias politicas de la provincia demana si podrà vendrer los grans de sos Srs. las colectas dels pabordias.

R. Que els S.S. Administradors venguian y quant siguia necessari atenent las circunstancias de preu y urgencia.

Die 17 Augusti an. 1827. Capn. hora 10. matut.

Convocatis Preside Avellà.

Lleonart, Capdevila, Puiguriguer, Lumeras, Pal.

Ylm., Drapes.

El Sr. Secretari llegí un ofici de S. Ylma. en que avisa al M. Y. Capitol haber determinat que el Vicari curat de S. Marti Sarroca passia de Economo á

cabdos de Montbuy, y él de S. Climent á igual destino de Eco-
nomo de Campins. Al mateix temps el Sor. Capdevila ma-
nifesta ser est ofici resultat de la comissió que se li
feu junt ab lo Sor. Puiguriguer, per parlar á S. Illma.
que los digué que per una mera inadvertencia y
sens intentar perjudicar en res al Capitol se havian
donat los permisos dalt expresats.

Sobre nombrar Economos per las Vicarias nu[...] del Capitol.

R. Que en vista del ofici del Sr. Bisbe el Capitol anomena Economos per la Vicaria nutual de S. Martí Sarroca á D. Jaume Maras, y per igual destino de la vicaria de S. Climent de Llobregat á D. Manuel Solá.

El Sor. Altube fa relació de la comissió que se li feu junt ab los S.S. Lleonart y Capdevila sobre la precansia de erigir la pia unió de Maria S.Sma. en esta Ygla.; y en vista del informe de dit Senor.

La unió de Maria S.Sma.

R. Quedian se las continuacions de esta pia unió sobre la taula del Secretari perque las vegian los S.S. Capitulars, y despues se resoldrá.

Die 20 Augusti an 1827 Capm. hora 10 mat.

Convocatis Praeside Avella.

Lumeras, Prat, Vilella, Pal.

Estalella, Flinch, Dra. per, Llosér.

El Sor. Secretari demana si deu contestar á S. Illma. sobre el ofici que passá á V.S. en 17 del actual.

Ofici del Sr. Bisbe sobre Economos de las vicarias del Capitol.

R. Que se contestia manifestantli los nombraments que se han fet de Economos als subjectes que resolgué V.S.

El Sor. Flinch fa present que D. Manuel Solá se resisteix á admetrer lo titol de Economo de S. Climent de Llobregat.

Solá se resisteix a admetrer lo titol de Economo.

R. Que se donia ordre al Arrendador perque no entreguia á Dr. Solá sino presentant lo titol de Economo.

El Sor. Estalellas manifesta que uns comerciants li han demanat llicencia per vendrer pesas de coto en lo pla de la catedral.

Llicencia per vendrer coto en lo pla de la Seu

R. Que presentant estos comerciants permis de la policia y de la junta de Sanitat (ab documents que recollirán los S.S. Obrers majors) se lo concedesquia.

Die 27. Augusti an 1827 Capm. hora 10 matut.

Convocatis Praeside Avella.

Lleonart, Puiguriguer, Lumeras, Prat, Vilella, Pal.

Altube, Bosch, Dra. per, Llosér.

Se llegí un ofici del Sor. Intendent en que demana se li digui lo que se ha delantat sobre el cobro de lo que deuen varios arrendadors del excusat y nové en los añs 1815 y 16.

[...] del [...]

R. Passia als S.S. comisionats sobre est ram per contestar lo que convé.

Los Prom. del gremi de fusters ab mem.l a V.S. demanan llicencia per fer la festa de la degollació de S. Joan son patro en esta Ygla.

Festa del Gremi de fusters.

R. Concedit com es acostumat.

El Sor. Puiguriguer fa present que se feu una concordia entre V.S. y los demés condecimadors de S. Andreu de Palomar, qual concordia no se feu aprovar.

Sobre una concordia ab los condecimadors de S. Andreu.

R. Que los S.S. Arxivers y encarregats del ram miriau la sobredita concordia, y segons los informes que donan dits Sors. se resoldrá.

Die 29 Augusti an 1827 Parlamentum in Sacristia post officium

El Sor. Draper per encarrech del Sr. Avella fa present que S. Illma. ha disposat que en totas las missas privadas se añadesquia los peroracié et annulos.

Que se añadesquia a los missas privadas los peroracié et annulos.

R. El Sor. Aurigumor cuidia de disposar se passia est avis á totas las capellas dependents del Capitol.

Die 31 Augusti an. 1827 Capm. hora 10 matutina
Convocatis Praeside Arella [illegible]

Lleonart, Lumeras, Costa, Prat, Trimpoli — Alsube, Estadella, Boix, Draper, Llorer, Bertran.

Contestació al Intendent sobre nove y escusado.

Se llegi la contestació feta per los S.S. Comisionats [illegible] oficio del Sr. Intendent del ultim Capitol.
R. Que se diguia als S.S. comisionats de est ram, que en lo Capitol ordinari presentian [illegible] los antecedents, e informian sobre lo particular, y despues se contestará.

Sobre la canongia del Sr. Joseph Llorer taxada en 16 mil [illegible] per la Cambra.

Se llegi una carta del Agent de Madrid en que diu que S. Ilma. ha donat la colació de la Canongia vacant per mort de D. Joseph Llorer en 16 mil [illegible] [illegible] otra a S. Ilma. tenint present las diligencias fetas sobre [illegible] y la contestació del Agent [illegible] [illegible] que lo Capitol desitjaria saber si realment est ha donat l'informe [illegible] taxa exorbitant.

[illegible] de Mn. Joan Andreu.

El Sr. Amigues fa present la mort de Mn. Joan Andreu Beneficiat de esta Iglesia, y per lo tant pregunta si se anirá a la absolta [illegible] se fará lo enterro.
R. Que se seguia com se acostuma.

El Sr. Lectoral demana presencia dintre la Ciutat per compondrer la oració de S. Lluch.

El Sr. Prat exposa que segons consta a V.S. [illegible] expir forat en est temps de presencia [illegible] causa, y ab efecte de trebaliar la oració de S. Lluch, per lo qual necessita algunas dias de quietut y abstracció de altres negocis; que est any per rahó de las circunstancias la prudencia no permet expir fora, per lo que demana [illegible] li concedirIa dintre Ciutat 15 dias de presencia ad adimplendum oficium Prebendae annexum que es un servei de la Yglesia. Y espera la resolució per pendrer sas midas a fi de no faltar al cumpliment de son deber.
R. Comissió als S.S. Candevila y Costa, perque examinian detingudament lo que previnen las Constitucions sobre presencias [illegible] que [illegible] sobre [illegible] informian al Capitol.

Almoyna per lo enterro de un dependent de Capitol.

El Sr. Bertran fa present que el Sr. Carreras dependent de V.S. ha mort, y que la sua viuda demana [illegible] gratis.
R. Que se doná a la viuda de Carreras una limosna que li sufraguia per pagar lo enterro.

Die 1. Septembris an 1827. Extram. in [illegible] [illegible] Fratum

Procura especial per un cobro.

Los S.S. Cobradors diuen que en atenció a tenir que cobrar [illegible] una partida dels comuns deposits se ha de fer una procura especial á dit fi.
R. Fassas esta procura al Dr. Massaguer.

Die 3. Septembris an 1827. Capm. hora 10 matutina
Convocatis Praeside Arella.

Lleonart, Ros, Puigoriguer, Lumeras, Costa, Prat, Vilella, Pal. — Alsube, Ylinch, Draper.

Arrendos del nove y decimeras en 1815 y 16.

Se llegi lo informe dels comisionats sobre arrendos del nove y decimeras en los anys 1815 y 16. y la minuta de la contestació al Sr. Intendent.
R. Que se li diguia que repetidas [illegible] [illegible] sobre est particular, y que el Capitol no se autoritat ni las armas per fer pagar; per lo tant [illegible] escusia la molestia de novas instancias.

Contestació al Sr. Bisbe sobre lo valor del Canonicat

Se llegi la minuta del ofici que deu pasarse al Sr. Bisbe sobre la taxa en 16 mil [illegible] de la Canongia vacant per mort de D. Joseph Llorer.
R. Conformes en lo modo llegit per lo Sr. Secretari.

Pere Tasquets [illegible] certificació de congrua de son Benefici.

Pere Tasquets [illegible] memorial a V.S. demana una certificació [illegible] ser congrua lo Benefici [illegible] Sra. de la Merce que [illegible] en esta Iglesia.
R. El Notari libria la certificació de congrua.

El Sr. Lleonart fa present [illegible] lo empleo de pagador y procurador de la bolsa comuna [illegible] demana Mn. Morera [illegible] no [illegible] portar tanta presa [illegible] parlia altre Capitol oint dit Sr. Lleonart, y entretant que se bulguia lo nombrament que se feu al difunt Mn. Joan Andreu.

Die 7 Septembris an. 1827. Cap.lm hora 10 ... extra

Convocatis Trans. cliturae)

... Capdevila, Costa, ... Estalella, Bordi,
Vilella, Val, ... Jumi ... Crayer

(margin: ...ere el valor ... canonicats.)

Se llegi un ofici de S. Illma en contestacio al que rebé passà en 3. del actual ... de la Canongia ... vacant
R. Que se formia lo valor de las canongias ... per lo ultimo quinquenni y se remetera á la R.l Camara, enviant al matex temps al agent de Madrid copia certificada del ofici que el Capitol passà à S. Illma, y de la contestacio de ell.

(margin: ...amen del ... Nové y delmeras ... 1815 y 16)

Se llegi la resposta de la contestacio del Sor Intendent que ... los S.S. Comissionats del ram de arrassos de Nové y delmeras en los anys 1815 y 16 ...
R. ... la contestacio las ... al Sr Intendent.

(margin: nombrament de ... pagador de la ... bossa comuna)

El Sor Lleonart informia (segons lo encarrech que se li feu en lo capitol anterior) que son tres los pretendents del emplèo de pagador y ... de la bolsa comuna; a saber Mn Jph Vivorra, Mn Marti ... y Mn Jph Morera, dels quals subjectes ne fe ... informes.
R. Que se passia a fer lo nombrament ... lo qual recaygué sobre Mn Jph Morera. Se doná ordre al Secretari per extendrer lo nombrament.

(margin: ... que el Sr Prat dema... presencia re... ... causa ... ... ciutat)

El Sor Capdevila informà sobre la comissio que se li feu junt ab lo Sor Costa, acerca la presencia que demana el Sor Prat ...
Oida la relacio de dits Sors Comissionats
R. Que se dexa a la conciencia del Sor Prat per que si está li permet lluria per los 15 dias que demana las distribucions que corresponen ... se ausentan ... causa ... presentarse en publich durant las ... horas de ... exemplar.

Die 10 Septembris an 1827. Cap.lm hora 10 ... 93

... Capdevila,

Spa, Anguiguer, Vilella, Orteu, Illinch, Draper,
Palaresa, Trujols, Llover, Bertran.

(margin: Papers del ram ...)

Lo Sor ... que deberen ... papers ... del ram de carn, no los ... tractat
R. Demanianse estos papers als Sors Arxivers y Comissionats del ram perque se entreguian al Sor Doctoral al efecte de extendrer la representacio q.e se resolgué.

(margin: ... Jph Guitart)

Mn Jph Guitart ab ... á V.S. la presenta ...
R. ... Sors Capbrevadors, ... y si es menester als Sors Arxivers

(margin: ... nº ...)

El Sor Orteu ... un llegall de papers ... de Nove y excusat
R. Que se colloquian en la Secretaria.

(margin: Eudal Jordana ... de la Capbrevacio)

El Sor Illinch manifestà la necessitat de un oficial en la Capbrevacio, y demana sia nombrat D. Eudal Jordana per las ... que reunex ... per lo ...
R. Quèdia nombrat dit Jordana oficial de la Capbrevacio ... salari de mitg duro diari ... los dias de festa)

Die 12 Septembris an. 1827. Parlamentum ... summa ... nonam

(margin: sepultura ... Canonge de ...)

El Sor Lleonart fa present haber mort ... D. ... canonge de Tortosa per lo qual se demana una ...
R. Que se li fàsia segons costum en ... caso

(margin: ... de la Confraria)

Els comissionats de la Confraria del Santissimo ab memorial demanen fer la festa en ... fra octavam ... que resolgué el Capitol en 13 Abril de 1807 per las que manifestan sels nomina ... sis lliuras de cera y dos atxas.
R. Que per est an se fassia la funcio com lo an passat y mirant las actas capitulars, se disposarà a tenor de lo que està resolt.

El Sr. Lleonart fa present haber arribat el Sor. Genl. Monet ab lo mando y tol. de Gefe de operacions en esta Provincia per lo [illegible] [illegible] y del [illegible] de Canonjes als [illegible] y [illegible] [illegible] informen de si lo Ajuntament lo ha visitat, y en cas de afirmativa [illegible] en nom del Capitol.

Die 16 Sepe anni 1827 [illegible] in Sacristia [illegible] [illegible]

[illegible] Canonge de Tortosa demanan [illegible] — El Sor. Lleonart fa present [illegible] parents del difunt Canonge de Tortosa [illegible] demanan que es [illegible] enterrat en lo vas dels Srs. Capitolars [illegible]

[illegible] Comisionats per visitar al Sor. Genl. ho [illegible] creient que el Ajuntament no lo ha visitat [illegible] [illegible] se visitaria dit Sor.

Die 17 Septembris anni 1827 Capitulum hora decima matut. Convocatis = Preside Altimir.

Lleonart. Spa. Tingiriguer. Estalella. Plinch
Pal. Draper

El S. Secretari manifesta que ningun decret ni acta capitular se ha trobat que diguia se deu donar Cera per la funcio del S. Christo en la Dominica infra octavam Ste. Crucis.

Confraria del S. Christo — Rt.: Cuydin los S.S. Sagristans majors ab lo Encarregat de la Cera de averiguar si se ha entregat Cera a dita Confraria y ab quina autoritat, y cas de haberse donat sens ordre del Capitol se castigua lo abus.

Rl. Cedula — El S. Secretari llegeix un Offici del S. Secretari del Consell de S. M. ab que acompanya la Rl. Cedula de modificacio de la [illegible].

Rt.: que la V. S. intel·ligenciat [illegible] recibo

Comunera — El S. Tingiriguer manifesta a V. S. que lo Vicari de [illegible] ha fet renuncia de la Vicaria.

Rt.: Informe lo S. Illmo. de noticiar [illegible] y despues se resoldra.

Representacio sobre lo valor de las Canongias actuals — El S. Secretari llegeix la minuta de la representacio a la Rl. Camara sobre el valor de la Canongia vacant per mort del S. D. Josph. [illegible] [illegible] regulada per lo ultim quinquenni.

Rt.: Que se remite [illegible] seguit ab correccio de alguna expresio algo [illegible].

El S. Altimir fa present que ayr al [illegible] lo Viatich de S. Jaume a hora del Sermo hi hagué perill de destorbar al Predicador.

Rt.: Que es tanquia la porta de la Arquebisbal durant lo Sermo.

Luicio de Censal — El S. Estalella fa pnt. que un tal Ferrer [illegible] un Censal y demana si se reemerceria.

Rt.: Comisio als S.S. [illegible] per que examinin las hipotecas que se ofereixen y se reemersio dit Censal.

Cererari — El S. [illegible] fa pnt. que el Cererari del Altar major [illegible] espatllat.

Rt.: Que compongua.

Die 18 Septembris anni 1827 Parlamentum in Sacristia hora [illegible]; Preside Lleonart.

El S. Arniguer fa pnt. a V. S. que es demana ser enterrat en esta Sta. Iglesia ab sepultura Ecclesl. el S. Marques de Cordellas.

Rt.: Que se admetia more solito.

Die 23 Septembris anni 1827 Capitulum extraordm. post Completorium = Preses Avella.

Llonart. Capdevila. Spa. — Altube. Orten. Estalella.
Puiguriguer. Prat. Vilella. — Bosch. Pinch. Llored.
Grau. Trujols. — Bertran

El Sôr President manifesta à V.S. quel Sôr Bisbe ha rebut ofici del Sôr Capità Genl. en que trasllada lo de S.R.M. de 18 del corrt. al Supremo Consell ab qual li notifica la prompta resolució que ha pres de passar en posta à Cataluña à fi de examinar per si mateix las causas que han produit las inquietuts de esta Provincia; y ho comunica à V.S. per los efectes corresponents al cumplimt. de la Rl. voluntat; quals llegits posa à noticia de V.S. que S.S.Y. pasa aviso à las Iglesias per a que facin rogativas per lo feliz viatge de S.M. per lo que V.S. tinga à be disposar en esta Sta. Iglesia.

Viatge del Rey

Rt.: Al expressat fi y particulars circunstancias del dia se cantara dema un ofici solemne ab exposició del SSm. que quedara de manifest fins despues de Completas y Letania major que conclourà à las six de la tarde. En los demes dias fins quel sabra lo arribo de S.M. à Tarragona estarà de manifest al Altar major las Reliquias de S. Tecla y tots

los dias despues del Ofici se resara al presbiteri la Letania major; quedant encarregats los S.S. Obrers y Sagristans majors del degut cumplimt. com igualmt. de participarho al S. Capità Genl. per son gobern.

Die 28 Septembris anni 1827 Capitulum hora decima matutª. Convocatis = Preside Avella.

Puiguriguer. Prat. — Altube. Bertran.
Vilella. Trujols.

Sôr Intendent Barrafon.

D. Domingo Ma. Barrafon desde Lleyda en fecha del 22 corrt. participa à V.S. que S.M. se ha dignat nombrarlo per Intendent de est Principat y Exercit, oferint sos respectes à V.S. confiant quel auxili de esta Corporació cooperarà al acert de son encarrech.

Rt.: Contextis, oferintse V.S. al cumplimt. de sos desitgs ab especial agrahimt. de sos anticipats respectes.

Benefici 3r. de Sta. Tecla.

Mn. D. Josep Ignasi Vieta Rtor. de Mont... suplica à V.S. tingui à be nombrarlo per la obtenció del Benefici 3r. de Sta. Tecla fundat en esta Sta. Igla. de Patronat de V.S. y vacant per renuncia del R.D. Salvador Vieta Rtor. de S. Andreu de Llavaneras; ab testimoni autentich d'acompanya de qualificació y ser del linatge del Fundador.

Rt.: Ohits los S.S. Arxivers, convidis à tots los Individuos de V.S. per lo Capl. vinent à fi de fer lo nombramt. del expressat Benefici à pluralitat de vots.

El S. Puiguriguer proposa à V.S. que tal vegada seria del cas

de felicitar á S. M. luego de son arribo á Tarragona manifestant los desitjos que V. S. tindria de pasar allí á besarli la ma com fos del agrado de S. R. M.

Rt: Estenguis la felicitació á S. M. en los termes ques proposa.

Die 29 Septembris anni 1827 Parlamentum in Sacristia hora undecima matut.: Preside Avellá.

Aniversari per la llibertat del Rey N. Sor.

Lo S. President comunica á V. S. un Ofici del S. Gobr. de esta Ciutat ab que recorda á V. S. lo aniv. de la llibertat del Rey nostre Sr. (q. D. g.) y R. Familia lo die primer de Octubre desitjant se cantia en esta Sta. Iglesia un solemne Tedeum en recort y acció de gracias de tant feliz succes.

Rt: Ques cantia lo te Deum com se demana, y si lo Exm. Ajuntamt. desitja sia Ofici solemne, com lo any passat.

Felicitació á S. M.

El Sor Secretari posa á noticia de V. S. quel Capitol de Vich ha nombrat ya Comissió pr. pasar á Tarragona á besar la ma de S. R. M.; per si V. S. te á be estarse á la resolució que en Capl. de ahir se prengue; ó variarla nombrant Comisn. com se presum farán los demes Capitols del Principat.

Rt: Ab permís del S. Vic. Gl. convocis á Capitol extraordinari esta tarde despues de Completas per tractarho.

Die 29 Septembris anni 1827 Capitulum extraordinm. post Completorium, Convocatis = Preside Avellá.

Capdevila. Spa. Puiguriguer. Altube. Estalella.

Costa. Prat. Vilella. Bosch. Plinch. Llovet.
Presa. Frujols. Bertran.

El Rt. Bosch Sotsti. fa relació fa relació de haber avisat á tots los Individuos de V. S. per Capitol extraordi. esta tarde.

Inseguint lo acordat en lo Parlamt. de est matí se ha pasat á la votació per si se felicitaría á S. M. demanant permis per pasar Comissió de V. S. á Tarragona; ó si se enviaría esta sens demanar permis y de prompte.

Comissió á S. M. en Tarragona.

Rt: Que se nombria inmediatamt. Comissió per pasar á besar la ma de S. R. M. en Tarragona; y que sian quatre los Individuos de la Comissió.

Lo S. Bertran demana que se fassia la votació per escrutini; [pero en vista demana que se nombria la prala. inmediat. de esta Iglesia que deque ser en un caso la se nombrar. e los ... despues]

Rt: Vots per escrutini; pero no habentse trobat la clau de la caixa se quedá en ferlo demá.

Lo S. Estalella fa pnt. quel S. S. del Ajuntamt. desitjan ques cantia demá Ofici solemne antes del Tedeum com lo any pasat entrantse á dos quarts de onze.

Die 1 Octobris anni 1827 Capitulum extraordinm. hora decima matut. Convocatis = Preside Avellá.

Llomart. Capdevila. Spa. Puiguriguer. Costa. Prat. Vilella. Pal. Frujols. Altube. Ortéu. Estalella. Bosch. Plinch. Llovet. Bertran.

Se ha pasat á fer per escrutini la votació per la Comissió que ha de pasar á cumplimentar S. M. en Tarragona y en primera ha sortit elegit en major nº. de vots el S. D. Mariano de Ortéu.

Felicitacio a S. M.

En segona el S. D. Thomas Puigpiquer.
En tercera el S. D. Jacinto Costa.
Y en quarta el S. D. Bartomeu Gresa.
Los S.S. Orteu y Costa manifestan sos agrahiments à V. S. per haberlos honrat nombrantlos per una Comissio tan de son agrado; pero que à motiu de la sua poca salut esperan que V. S. se servirà exonerarlos de ella.

Die 1 Octobris anni 1827 Parlamentum in Sacristia post Completorium Preses Lleonart.

S. M. passa à Tarragona.

Se llegeix un ofici de S. S. Y. ab que participa à V. S. lo viatge que va à emprendrer per Tarragona de orde de S. M. ab lo Il. Vic. G.l, y que ha nombrat al S. D. Mariano de Orteu p.a que servesca son destino fins à son regrès, ò del de son Vic. Gen.l
R.t: Queda V. S. inteligenciat y que se contesta inmediatam.t à S. S. Y. manifestantli la satisfaccio de V. S. per lo nombram.t de un individuo tant de son agrado y desitjant puga restablirse en esta ab plena salut despues de son feliz viatge.

Die 3 Octobris anni 1827 Capitulum extraord.um hora decima matut.a Convocatis = Preside Orteu.

Capdevila. Spa. Puigpiquer. Costa. Vilella. Pal. Gresa. Espujols. | Albubé. Estalella. Flinch. Lleonart. Bertran.

El S. Pbre. [illegible] de haber convidat à tots

los individuos de V. S. per lo Capitol extraord.i de abuy.

137

Exoneracio a S. M.

Lo Sr. President recorda à V. S. los motius que presenta en lo ultim Capitol igualm.t el S. Costa a fi de que V. S. tingues à be de exonerarlos de la comissio de passar à Tarragona; y en tal cas de faverirlos en la sua suplica, com esperan, podrà V. S. nombrar altres p.a cumplir son encarrech.
R.t: Quedan dits S.S. exoneratz de la expresa Comissio per sos justos motius; y se nombrian altres p.a verificarla.
Que passin pues de Comissio à Tarragona per unanime sentir de V. S. à felicitar à S. R. M. lo feliz arribo en esta Prov.a oferintli al mateix temps los inalterables principis de fidelitat y los sentiments de gratitut y amor que animan à tots los individuos de V. S. quedant finalm.t nombrats los S.S. Spa. Puigpiquer, Flinch, Bertran.

Die 8 Octobris 1827. Capitulum hora 10 matut.a cum dimidia.

Convocatis Preside Albubé

Lleonart. Capdevila. Lumeras, Costa, Prat, Pal. | Estalella. Drapér. Alto[illegible]

Se llegi un ofici del Editor de la Guia del estat [illegible] en que demana la nota acostumada.
R.t Que se envie.

Errors de las actas q.e demana el Sr. Prat

El Sor Prat manifesta haberse omitit en las actas del capitol extraordinari de 29 7bre ultim que dit Sor demana que en la eleccio de comissionats per anar a [illegible] se seguis la practica de la Yglesia que en estos casos diguè ser la de nombrar los antiguiors.
R.t Que se añadesca a la vot del Sr. Prat.

Establiment de una part de finca q.e era de Nadal

El Sor Capdevila demana si podrà ferse establiment de altra part de la finca en lo Hospital que fou de D. Ramon Nadal
R.t Se deixa a la [illegible] dels Sors. [illegible]

Sermó de S. Xavier.

[illegible] Bosca, per encarrech del [illegible] Mariscal de [illegible] predicar lo Sermó de S. Xavier lo Dr. Jph Balaú, catedratich de [illegible] en lo Seminari [illegible]

Concedit

Die 15 Octobris an. 1827 Capitulum hora decima matutina cum dimidia

Convocatu Preside Avellà

Capdevila, [illegible] Pratʼ [illegible] Alrubé, Ristella, Draper

[illegible] del Subsin [illegible]

[illegible] retari fa relació de haver [illegible] ser presentar [illegible] [illegible] Sr. [illegible] que solicitá lo Dr. Ignasi Viera per [illegible] [illegible] de [illegible]

[illegible] lo memorial del Dr. Ignasi Viera [illegible] de que V.S. [illegible] a [illegible] presentarlo [illegible]

Presentació [illegible]

[illegible] presentar [illegible] dit benefici al Dr. Ignasi Viera [illegible] advertint [illegible] obligacions de dit benefici [illegible] la [illegible] corresponent sindicat.

[illegible] un memorial de D. Severino Casas [illegible] demana á V.S. la [illegible] la parrál de [illegible] lo Ilm. Ajuntament [illegible] [illegible] en cas se ... la [illegible] de [illegible]

[illegible] donar [illegible] en la parr. de S. Miquel

El Sor Prat manifestá que la Mestre [illegible] [illegible] no se sap de son para[illegible] que lo Mestre de ceremonias no [illegible] [illegible] son [illegible]

Mestre Berran ausent

[illegible] al Sor. [illegible] al Mestre de ceremonias la [illegible] [illegible] que [illegible] desde 8 dias despues de que [illegible] Sacerdots li cessá tot emolument [illegible] al efecte corresponent

---

Die lunæ 15 Octobris an. 1827 Capitulum hora decima matutina

Convocatu Preside Avellà

Leonart, Capdevila, Spa, [illegible] Alrubé [illegible], Draper [illegible] Prat, Vilella, Pal

Se llegí lo informe que donan los Sors. Arxivers sobre lo memorial de D. Severino Casas de [illegible] capitol anterior

[illegible] M.I. Capitol presta sa annuencia a la [illegible] per lo [illegible] de S. Joan [illegible] en la parrál de S. Miquel de esta Ciutat

El Sor. Spa com a [illegible] de la comissió per felicitar á S.M. fa relació de haber desempeñat la comissió [illegible] rebuda ab agrado [illegible] S.M. [illegible] de las autoritats que en nom de V.S. visitá [illegible] gracias als Sors. comissionats, y el Sor. Spa [illegible] la bondat de estendrer una relació de lo ocorregut en [illegible] [illegible]

El Sor. Capdevila demaná [illegible]

El Sor. Draper [illegible] lo nombrar Economo per [illegible]

Elecció de Vicaris curats per Siges &c.

Que los Sors. Spa y Ristella passian de comissió al S. Ilmo. [illegible] que del Capitol [illegible] sa usar de son drit en nombrar [illegible] curats per las Vicarias vacants, [illegible] que se posa en noticia de S. Ilma. per manifestarli los sentiments que animan [illegible] Capitol [illegible] ab bona armonia ab un Prelat que li mereix tota consideració: y con [illegible] á tots los Sors. Capitulars al efecte [illegible] nomenar curats en las parroquias de Siges y demes [illegible]

El Sor. [illegible] en [illegible] lo [illegible] del Capitol anterior al Mestre de ceremonias, qui diu esta en cumplir personalment son

dels dependents.

derino; y ab esta ocasió se proposà lo pendrer una resolucio sobre las faltas de altres empleats
1. Que qualsevol individuo del Capitol que repararia una falta voluntaria en los dependents seguria participarho al Sor. Anniquior, qui [illegible] dependents que percebeixen pa de [illegible], [illegible] que no sels donia lo pa que los correspon lo dia seguent

---

Die Veneris 19 Octobris an 1827. Capitul [illegible] hora decima matutina cum dimidia
Convocati, [illegible]

Sr. Puiguriguer, Costa, Esalella, Bosh
[illegible], Trugols, Florit, Draper

[illegible] del Lib. [illegible]

El [illegible] Secretari [illegible] la relació de haber [illegible] los Capitulars per nombrar Curats per las parroquias [illegible] del Capitol.

[illegible] vacant

Lo [illegible] Secretari llegí una carta del Agent en Madrid en que acompaña una minuta de la representació y ofici acompañatori que deuria enviarse a la R. Camara, en lloch de la que el Capitol envia á dit Agent per obtenir la rebaixa en la valoració de la canongia vacant per mort de D. Jph. [illegible]
1. [illegible] se envie com està en esta minuta

Subsidi escrich per lo quart [illegible]

Se llegí un ofici de la Junta de subsidi ab que esta acompaña lo estat del repartiment [illegible] quart [illegible] subsidiable
1. [illegible] als Sors. comissionats del Ram.

El Sr. [illegible] juns ab lo Sor Esalella com a comissionats per fer present a S. Ilma que el Capitol vol nombrar subjectes per los curats vacants pertañents a sa provisió, manifestan haberli parlat al efecte

Elecció de Vicaris [illegible] de Sitges

1. Que se nombrian Vicaris curats per las Vicarias vacants
Se elegiren per la vicaria de Sitges al R. Pau Jaginals per la de S. Marti Sarroca al R. Jaume Matas, y per la de S. Climent al R. Joaquim Cardona baix lo con-

[illegible] que dit Cardona haja fer oposicions a [illegible] [illegible] esta [illegible] á probat

[illegible] Sr. [illegible] dix que el Sr. [illegible] lo fa [illegible] present [illegible] denunat [illegible]

ausencia [illegible] ausencia per anar a pendrer los banys de [illegible] per loqual presenta certificació de [illegible]

[illegible]

[illegible] Vicariat de [illegible] de S. Martí Sarroca [illegible] los gastos que fera en milloras y obras necesarias en la casa del curat [illegible] de la disposició del Sor. Esalella lo convenient [illegible]

Obras en la casa del Curat [illegible]

[illegible]

[illegible] 1815 y 1816 [illegible]

[illegible] 1815 y 16

[illegible]

Anivi. del Sor. [illegible]

el Sor. Bosh [illegible] Comisionats [illegible] Sor. Puiguriguer y [illegible] per [illegible] [illegible]

El Sor. President encarregà que en las capellas dependents del Capitol se [illegible] la oració pro [illegible] [illegible] ab motiu de [illegible] en camí la Rey [illegible] Señora

[illegible] pro [illegible] per la Reyna

[illegible]

Die 23 Octobris 1827. Parlamentum in Sacristia [illegible]

Se llegí un [illegible] del Exmo. Ajuntament en que se demana que [illegible] Capitol [illegible] representació, per [illegible]

Sobre lo mateix.

Eadem die Parlamentum post Missam.

El Sr. Secretari llegí la minuta de la contestació dels expresada
[illegible] acordà com se ha de enviar.

Eadem die Parlamentum post Completorium

Se llegí un ofici del Exm Ajuntament en que manifesta que no ha estat lo seu animo en lo ofici anterior variar lo costum en la elecció dels representants del Capitol, y per lo tant que, est lo nomenia com acostuma

Sobre lo mateix

R. Que demà despues del ofici se tinguera un parlament en la sala capitular sobre aixó y lo demes q. ocorria.

Die 24 Octobris an 1827. Parlamentum in aula capitulari post missam.

Discutit lo assumpto del ultim parlament.
R. Que se nombrà un representant del Capitol q. deurà conferirse ab la secció del Ajuntament encarregada dels Obsequis als Reis, y tractar ab ella lo corresponent a est assumpto à tenor de las instruccions que se li donaran.

Sobre lo mateix.

Son elegit per esta comissió D. Jacinto Costa. lo qual se oficià al Ajuntament, y à dit Sr. Costa se li passà lo corresponent ofici ab inclusió de las instruccions à que deu arreglarse que son com indica la adjunt copia.

Comissió als Obrers y Sagristans en cas de venir los Reis

A mes se comissiona als Sres. Obrers y Sagristans majors perque los primers, per los puestos que pertanyen à son carrech, y los ultims per lo altar major tractian y proposian al Capitol lo que [illegible] convenient per obsequiar à S.S. M.M. en cas de venir à la Yglesia.

Die Veneris 26 Octobris an 1827. Capitulum hora decima matutina.

Convocatis Preside Avella

Srs. Pasqueriguer, Lumesart, Estalella, Borch, Flinch, Costa, Prat, Vilella, Gresa, Draper, Lloser

Cilla anomenat Ardiaca de Sta. Maria

Se llegí un ofici del Vescomte de Cilla nomenat ardiaca de Sta. Maria ab que se oferesia al Capitol.
R. Que se li contestia segons costum.

Motiu del D. Doctoral per no informar un memorial

El Sr. Doctoral manifesta los motius per no haber informat lo memorial q. presenta lo R. [illegible]
R. Que el Sr. Doctoral informia sobre dit memorial com se resolgue.

Que se mirian los [illegible] dels Arxivers.

El Sr. President à consequencia de la manera ab que ha parlat el Sr. Doctoral dels Arxivers [illegible] senalian los encarrechs dels Arxivers.
R. Que se miria lo que hi ha escrit sobre aixó, per lo [illegible] comissió als Srs. [illegible] y Estalella.

Sobre domassos per la capella de Sta. Eulalia.

El Sr. Estalella proposà donar color de pedra a la capella de Sta. Eulalia y componder los domassos.
R. Que se [illegible] si se trovan domassos corresponents als q. hi ha y se añadesquian; y també q. se donia lo co[illegible]

La viuda de Carreras demana una almoyna.

El Sr. Flinch capbrevador informa sobre el memorial presentat per la viuda de Carreras sobre limosna
R. Que no se llocha la solicitut

Die 29 Octobris an 1827. Parlamentum in aula capitulari post missam.

El Sr. Costa manifestà haber donat alguns passos acerca la comissió que se li feu [illegible] en à junta à que ha de asistir se tractaran

los gastos que se farian per obsequiar a S. M.: per lo tant demana si assistirá á dita junta, y tambe que se li manifestia quin es lo animo de V. S. sobre contribuir á dit gasto.

Sobre ab que se contribuirá als gastos dels obsequis del Rey.

R. Que el Sor. Costa assistesquia á la junta, y exposia en ella que el Capitol tindrá per sa part grans gastos, per lo qual no conta ab lo auxili de altres; que en las nostras vingudas de Reis jamas se ha contat ab [illegible] Capitol per obsequis que no sois de la Yglesia; y que ates lo malament que se li pagan las rendas, se troba ab ningun fondo: pero á pesar de tot aixo, perque se conegua que los individuos del Capitol desitjan contribuir per sa part en tot lo que permetian las suas possibilitats oferesquen [illegible] en particular donar una onsa de or, que servesquia per costear los gastos de la entrada de S. M.

El Sor. Puigvriguer manifesta que en la Rectoria de S. Andreu de Palomar hi ha una paret que necessita repararse, y tambe que necessita componerse lo cementiri.

Sobre componer una paret de la Rectoria de Sn. Andreu de [illegible]

R. Que se componguia la paret [illegible] [illegible] tant al cementiri es cosa de la Obra de la [illegible] [illegible].

El Sor. Secretari llegí un memorial del Ajuntament y principals vehins de S. Quinti en que demanan a V. S. que anomenia al R. Francisco Vidal per curat de dita parroquia vacant per mort del R. Juan Miret.

Mort del Curat de S. Quinti.

R. [illegible] anomena Economo de S. Quinti al Vicari actual, y fel Sor. encarregat del districte del Panadés fassia las diligencias necessarias, y si es necessari demania Capitol extraordinari, per anomenar curat de S. Quinti.

Die 30 Octobris an 1824 Parlamentavum in sacristia post nonam

El Sor. Avellá manifesta un ofici que S. Ilma. ha rebut del Genl. francés, en que demana fer la funció del cumpleaños del Rey Carlos X.

Cumpleaños del Rey Carlos X.

R. Que en dit dia se diguian totas las horas seguidas al matí ab lletanias y asperges, y a las 10 lo ofici.

El R. Pau Freginals ab mem.t a V. S. demana que prenguia las providencias necessarias perque S. Ilma. aprobia lo despatx que V. S. li ha donat de Vicari curat de Sitges.

El Sor. Bisbe entreté la aprobació del Vicari curat de Sitges.

R. Comissio als Sors. Estalella y Spá perque diguian a S. Ilma. se servesquia informarlos sobre el motiu de la retenció de dit document.

El Sor. Costa manifesta haber assistit a la junta per obsequiar a S. M. y haber fet la oferta dels individuos del Capitol, la qual apar esta ben rebuda.

El Sr. Costa fa relació

Eadem die Parlamentavum post completorium in sacristia

El Sors. Estalella y Spa manifestan lo seguent: que ha [illegible] presentat al Sor. Bisbe y demanat que se [illegible] retornar aprobadas las lletras expedidas per lo Capitol a favor del R. Pau Freginals anomenantlo Vicari curat de Sitges, los ha contestat que lo motiu per lo qual no ho verificava era perque dit Freginals adeudava la media annata que corresponia pagar per la promoció al curat de Sta. Maria la Antiga, que ha [illegible] [illegible] tambe aixidiven que lo expressat R. Freginals los ha dit despres que fa mes de 8 dias que era pagada la media annata: que en vista de aixo, han procurat se vegés al Notari de la Curia y al Secretari del Sor. Bisbe perque entreguessen dit document, pero que ells se ha pogut lograr una resposta del Secretari al R. Freginals en que digué

Sobre la aprobació del nombrament del Curat de Sitges

que habentho fet present a S. Illma. ... con respecte ... el R. Fraginals ... a lletges ... no necessitaba ... lo que demanaba.
R. Los marmessors ... tractian ab lo Sor Doctoral lo modo de arreglar los desacerts que sufreix lo capit ... en est assumpto

Arribo de un Embaixador frances.

El Sor Avellá manifesta haber arribat á esta Ciutat un embaixador francés.
R. Que los SS. Puiguriguer y Lumeras lo visitian.

Die Lune 5 Novbre 1827 Capitol a la primera hora lo mati ... convocatio.

Convocatio. Preside Avella.

Torres: Spa, Puiguriguer, | Almar, Gualla; Lumeras, Costa Prat, Vilella; | Bret, Planes, Roger, ... ola | Llosé.

Relació del Notari de la Curia de la colació de un Benef.

El Notari de la Curia eclca entrá afer relació de la colació que el M. Y. Sor Vic. Gen.l ha donat al R. Pau Quadras del Benef. 3r de tots los Sants fundat en esta Sta.
R. Que se li donia la possesio segons costum.
El Sor Secretari llegí las comissions arrancadas
El Sor Draper per encarrech del Sor Capdevila demana llicencia y presencia recreationis gratia, si es necesari.

Presencia

R. Concedit
Los SS. Puiguriguer y Lumeras manifestan haber enviat á demanar hora per visitar al Embaixador francés, y los contestaren que habent de marxar luego, no podia señalarla.

Visita a un Embaxador frances.

El Sor Arquiver Prat ha fet present lo estat en que se troba la fundacio feta en 1741 per los marmessors del Sor Canonge D. Joan Pau Fontrodona: la baixa que ha sufert sa dotació per la reducció del 5 al 3 p% o las cantitats que se troban rebudas y obligada S. ...

42

D. Nicolás Simon Labrós condecorado con la cruz de distincion de Fernando 7mo ob exilium pro Rege et Patria, Notario mayor de la Curia del Vicariato Eclcô de la Ciudad y Diocesis de Barcelona.

Certifico: que en este dia de la fhã por el M. Y. S. D. D. Pedro Josef Avellá Dignidad y Canonigo de esta Sta Yglesia, Vrio Gral y Ofl por el Ilmo S. D. Pablo de Sichar Obispo de esta Diocesis se ha hecho la canonica institucion al Pbro D. Pablo Quadras del Beneficio ptuo Eclcô y residencial tercero de invocacion de todos los Stos fundado en dha Sta Yglesia, vacante por fallecimiento del Pbro D. Juan Andreu, á presentacion de D. Franco Ma de Moxo y de Graell Patrono. Conforme así consta de los Registros de colaciones que obran en esta Curia de mi cargo á q.e me remito. Y paraque conste, á solicitud del interesado doy la presente firmada de mi mano y sellada con el sello de esta Curia en Barcelona á treinta de Octubre de mil ochocientos veinte y siete.

Nicolas Simon Labrós

dita fundació, y el estar de dos dels tres censals que li foren in solutum donats.

Sobre la fundació del Canonge Torrentdonia

R. Que se expedesca dita fundació segons correspon: que los S.S. Arquiaters junt ab lo Sor. Estalella disposian la celebració de matinals y altras per las que sufraguian las cantitats cobradas de dita fundació, reduhint lo numero de missas de unas y altre, á proporció de la baixa de la renda: y que lo Sor. Doctoral se enteri del plet comensat, que se troba en lo arxiu, acerca del censal que fan á dita fundació los successors de Franc.co Riera de Bremia; á fi de proposar lo que convinguia fer per posar corrent lo son dit censal.

Se nombran dos altres comissionats per [illegible]

El Sor. Estalella demana que á la comissió que se li feu junt ab lo Sor. Lumeras per lo tocant á obsequis del Rey se li agreguian un o dos individuos.

R. Se agregan a dits Sors. los Sors. Avella y Capdevila.

[illegible] Sor. [illegible] [illegible] que se li feu junt ab la [illegible] [illegible] [illegible] hiberen mirat [illegible] exemplo [illegible] que haventse S. Illma. donat la aprobació de [illegible] als Sors. comissionats, [illegible] la aproba[illegible] y [illegible] [illegible] [illegible] [illegible] [illegible]

[illegible]

[illegible] per correr [illegible] [illegible] inconvenients que [illegible] per no [illegible] aprobació en escrits, se [illegible] guia un ofici en que se manifestas al Sor. [illegible] tot lo ocorregut, añadintli que no estava el Capitol en el cas de sufrir semblants bochornos dels dependents de S. Illma.; al que li donà que no es [illegible] lo [illegible] [illegible] [illegible] demanarli en escrits la aprobació [illegible] per [illegible] de [illegible]: pero [illegible] de [illegible] lo [illegible] [illegible] demanar [illegible] [illegible] y de [illegible] [illegible]

Die Veneris 9 Nov^bris an 1827. Capitulum hora 10 matutina

Convocatis Praeside Avellà.

Lleonart, Spa, Puigoriguer, [illegible] Costa, Vitelle. [illegible] Rubie, Estalella, Bosch, Ylinch, Draper, Llord.

Canonicat de Cervera

Lo S^r Secretari llegí una carta de D. Bartomeu Rebadella en que diu al Capitol que la Universitat de Cervera [illegible] presentat per [illegible] canonicat de [illegible] en esta Yglesia, y el S^r Vitelle presenta [illegible] las escriptures de nombrament [illegible] [illegible] de Prebiterat.

R. Comissionats S^rs Bosch, Vitelle per examinar estos papers.

Ceremonias per rebrer los Reis

El S^r Avellà fa relacio de las ceremonias que se feren per part del Capitol en las diferents vingudas de Reis.

R. Que els S^rs comisionats proposian lo modo y ceremonias del recibo dels Reis si venen.

Plet de Sitges.

El mateix S^r manifesta tenir algun indici de que los vehins de Sitges fan correr que lo Fiscal de la R^l Camara ha demanat la confirmacio de la sentencia que donà lo S^r Bisbe sobre lo assumpto de Sitges.

R. Que el S^r Secretari digua al S^r Doctoral que en lo capitol proxim seguent fassia relacio del estat de la causa de Sitges, per resoldres lo convenient.

Die 10 Nov^bris an 1827. Parlamentum in Sacristia post nonam.

El D^r Roig presenta un escrit sobre lo Canonicat de Cervera

El S^r Lleonart presenta un escrit del apoderat del D^r D. Ramon Roig sobre lo canonicat de esta Yglesia vinculat a la Universitat de Cervera.

R. Passia als S^rs comisionats per examinar los papers presentats per lo D^r Bartolomeu Torrebadella.

Die Lunae 12 Nov^bris an. 1827. Capitulum hora 10 matutina.

Convocatis Praeside Avellà.

Spa, Puigoriguer, Lumeras, Costa, Prat, Vitelle, Valgreia, Alrube, Estalella, Bosch, Ylinch, Draper, Llord, Berrán.

Gracia de un censal.

Los tutors dels menors de Juana Armerich ab memorial à V.S. demanan gracia de un censal que los bens de dits menors prestan al Capitol.

R. Com estant est censal afecte a fundacions, el Capitol no se facultats per fer gracia, pero à favor de dits menors se concedesquia lo plaso q. sia prudent.

Aprobacio del Vicari de Sitges.

El S^r Secretari despues de haber fet relacio de haber enviat al Notari Mas à exigir del Secretari del S^r Bisbe que li entregues lo nombrament del Vicari de Sitges ab la aprobacio de S. Ilma en escrit, y haber contestat dit Secretari que encara no estaba despatxat, llegí un ofici del mateix S^r Bisbe en que manifesta que no se reparo algun en donar per escrit la aprobacio al Vicari de Sitges, y que lo no haberla donat, ha estat perque las ocupacions no li han permes.

Curat de S^t Martí Sarroca.

El mateix S^r manifesta que S. Ilma ha anomenat Economo de Alfas al R^nt Jaume Matas que el Capitol habia manifestat per medi de sos comisionats à S. Ilma volia anomenar vicari curat de S. Martí Sarroca com en efecte lo anomena.

R. Que els S^rs Comisionats examinian primerament si al R^nt Matas li agrada quedar curat de S. Martí, y en vista de lo que conseguian, manifestian per escrit o de paraula al S^r Bisbe lo que li manifesta la comissio del Capitol, y habent ell contestat que no hi tenia reparo, lo Capitol passà a anomenar al R^nt Matas curat de S. Martí; y q^e los SS. Comisionats obrian com conseguian.

Papers dels Sors. Torrebadella y Roig sobre lo canonicat de Cervera.

El Sr. ... [illegible] comissionat junt ab lo Sr. Planell per examinar los papers dels Sors. D. Bartomeu Torrebadella y D. Bar[illegible] Roig sobre el canonicat unit á la Universitat de Cervera, feu relació de ells.

R. Que se retornian al Sor. Vilella los del Sor. Torrebadella y que quedarian en Secretaria los del Sor. Roig.

No se contesta al Dr. Torrebadella.

El Sor. Secretari demana que el Capítol se servesca resoldrer si y com vol contestar al Dr. Torrebadella.

R. Que no se li contesta per no ser necessari.

Plet de Sitges.

El Sor. Doctoral feu relació del estat de la causa de Sitges.

R. Que el Sor. Doctoral instruesquia al advocat de Madrid de lo que deu fer, y li añadesquia que se valguesca de tots los medis que judicaria necessaris per defensar los drets del Capítol en est plet.

Eadem die Parlamentum in Sacristia post completorium.

Se demana testimoni de una Rl. Resolució sobre lo canonicat de Cervera.

El Sor. Vilella apoderat del Dr. Bartomeu Torrebadella demana una copia certificada de la Rl. resolució comunicada al Capítol per medi del Sor. Bisbe, sobre la Universitat de Cervera y son patronat de un canonicat en cada catedral del Principat.

R. Que se li dona testimoni de la dita Rl. resolució, pero no del ofici ab que S. Illmà. la acompañá.

Los Sors. Rovira y [illegible] demanaren se notás lo seu vot contrari, y se retiraren del Parlament antes de concloure.

Die 13 Nobre. an 1827 Parlamentum in Sacristia post [illegible].

Rl. ordre sobre residencia, y unió de pessas en una persona.

El Sor. Secretari llegí una Rl. ordre comunicada per la Rl. Camara en que se declara que los Canonges y Prebendats empleats en el Rl. servei no fan seus los fruits de sas prebendas, y tambe que una mateixa persona no deu reunir pessas distintas v. g. Canonicats y dignitats tenint las dos suficient congrua.

R. Contestia, lo rebo.

Papers dels Sors. Torrebadella y Roig sobre lo canonicat de Cervera.

~~El Sr. [illegible] comissionat junt ab lo Sr. Planell per examinar los papers del Sor. Dr. Bartomeu Torrebadella y D. [illegible] Roig sobre el canonicat unit á la Universitat de Cervera, feu relació de ells.~~

~~R. Que se retornian al Sor. Vilella los del Sor. Torrebadella y los del Sor. Roig quedarian en Secretaria.~~

No se contesta al Dr. Torrebadella.

~~El Sor. Secretari demana que el Capítol resolgués si y com vol contestar al Sor. Torrebadella.~~

~~R. Que no se li contesta per no ser necessari.~~

Plet de Sitges.

~~El Sor. Doctoral feu relació del estat de la causa de Sitges.~~

~~R. Que el Sor. Doctoral instruesquia al advocat de Madrid de lo que deu fer y que se valguesca de tots los medis que judicaria necessaris per defensar los drets del Capítol en est plet.~~

Eadem die 13 Nobris. Parlamentum in Sacristia post completorium.

Plet de Sitges.

El Sor. Doctoral llegí una carta del advocat de Madrid en que diu que la Rl. Camara ha confirmat la sentencia del Sor. Bisbe [illegible] la nulitat de Sitges, y que prompte la dita Camara elevará á S. M. la consulta perque se expedesquia la [illegible].

R. Que el Sor. Doctoral extenguia una representació a S. M. y [illegible] el Capítol resoldrá lo modo de enviarla.

Die 14 Nobre. an 1827 Parlamentum post completorium.

Papers del Sor. Torrebadella sobre lo canonicat.

El Sor. Vilella presenta la colació del canonicat de dit Dr. Torrebadella.

R. Comissió als mateixos Sors. Rovira y Planell per examinar los papers, y de estar corrents, que se li dona la possessió divendres.

Die 19 Nbre. 1827 Parlamentum in Sacristia post [illegible].

Representació á S. M. sobre el plet de Sitges.

El Sor. Doctoral llegí la representació á S. M. sobre lo plet de Sitges.

R. Que ab motiu de trobarse S. M. en Valencia proxim á venir á esta Ciutat de Barcelona, se envie esta representació al Sor. Dr. [illegible] Valles, demanantli se servesquia elevarla á S. M. per los medis que [illegible] a son alcans.

Die veneris 16 Nov.bris an. 1827. Capitulum hora decima matutina
Convocati Preside Abella

Capdevila, Spa, Lumeras, Costa, Prat, Vilella, Pal, Gresa, Truyols. — Escalella, Borch, Vou, Finch, Draper, Llosér, Terran.

Relació del Subsecret. El Subsecretari fa relació de haber avisat als Srs. Capitulars per donar possessió del Canonicat a D. Barthomeu Torrebadella.

Possessió de Canon.t al Sr. Torrebadella. El Sr. Borch juat ab lo Sr. Finch fan relació de estar corrents los papers de dit Sr. Torrebadella, y estar fet lo deposit.
R. Que se li donia la possessió. Se li dona en seguida.

Qui deu firmar las representacions. El Sr. Secretari demana que se resolguia quins individuos han de firmar la representació a S. M. sobre el plet de Sirges
R. Que esta y semblants representacions las firmaran los 3 individuos mes antichs del Capitol y el Secretari.

El Sr. Prat dona compte y presenta una relació de las diligencias practicadas sobre un censal de Cambrils.
R. Passia al Sr. Doctoral.

Die 17 9bris an. 1827 Parlamentum in Sacristia post missam.

Sobre el plet de Sirges. El Sr. Secretari atenent que se sab que S. M. partirà de Valencia lo dia 19 del corrent, manifesta que la representació que el Capitol resolguè fer sobre el plet de Sirges arribarà á Valencia quan S. M. serà fora.
R. Que no se envie.

Die 19 Novbris an. 1827. Cap.m hora 10 matutina.
Convocati Preside Abella.

Puiguriguer, Lumeras, Costa, Prat, Vilella, Pal, Gresa, — Abella, Finch, Draper, Llosér, Berran, Torrebadella.

Grau de Doctor del Pbre. Freixer. D. Anton Freixer Pbre. Beneficiat de esta Iglà. presenta lo diploma de Doctorat rebut en la Universitat de Mallorca, y demana lo uti de habits doctorals.
R. Passia ab memorial ab lo diploma als Srs. Arxivers.

Certificació de pagar un censal. Salvador Brusa ab memorial á V. S. demana una certificació per fer constar que presta un censal al Capitol.
R. Los Srs. Arxivers librian la certificació en los termes que demana.

Representació á S. M. sobre Sirges. El Sr. recorda si deu enviarse o no á Tarragona la representació a S. M. sobre el plet de Sirges.
R. Que se envie a Tarragona advertint al Procurador del Capitol en aquella Ciutat que busquia lo influxo que sia possible perquè sia ben rebuda.

Visita á un embaixador francés. Los Srs. Puiguriguer y Lumeras demanan si visitaran al Embaixador francés que està de regrés.
R. Que lo visitian.

Llicencia al Sr. Torrebadella. El Sr. Torrebadella demana llicencia y presencia per ausentarse recreationis gratia.
R. Que usia de la llicencia, y en quant a la presencia que se mirian las constitucions si la permeten als que han rendit poch temps.

Die 20 Novbris an. 1827. Parlamentum in Sacristia post missam

Representació a S. M. sobre Sirges. El Sr. Secretari manifesta estar a punt de enviarse la representació á S. M. sobre el plet de Sirges, y en consequencia demana si algun individuo por facilitar alguna recomendació com se digue en lo ultim capitol.
R. No habent ofert ningun capitular recomendacions que se envie sen ella al Procurador de Tarragona.

Die veneris 23 Nov.bris an. 1827. Cap.m hora 9 matut.
Convocatis Praeside Borch

Prat, Vilella, Pal, Gresa; . . Flinch, Draper.

D. Franc.o Tabernero present per Dili. per lo ordinario [illegible] mayor de esta Sta. Ygl.a parroquia al Capitol [illegible] y oferir sos respects.

Tabernero [illegible]

R. Que se li contestia [illegible]

Lo comisionat [illegible] al Capitol perque se donian als [illegible] subdelegats de la recaudació del subsidi los [illegible] correus.

Gastos de correu per lo subsidi.

R. [illegible] als Srs. comissionats del subsidi.

Mariano Domenguez pages de [illegible] [illegible] al Capitol demana que se li [illegible] gers [illegible] en los anys que [illegible] sobre los preus que [illegible] per dita Vila.

[illegible] pages [illegible]

R. [illegible] antecedents, y pasia als [illegible] que [illegible] sobre [illegible] en est assumpte per [illegible]

[illegible] Decret [illegible]

Lo Sr. Prat presentà al [illegible] y diploma del Dr. Antoni Ferrer

R. Concedir lo us de habits [illegible]

Die 25 Nov.bris an 1827. Parlam.m in Sacristia post nonam.

El Sr. Vilella manifestà que los Srs. comissionats per obsequiar los Reis [illegible] pensat colocar la tribuna de la Regina en lo presbiteri part de la epistola.

Tribuna de la Reyna.

R. [illegible] los Srs. de la comissió.

Die 26 Nov.bris 1827. Capitulum hora 10 matutina
Convocatis Praeside Vilella

Costa, Prat, Vilella, Pal, Gresa . . . Estalella, Borch, Flinch, Draper, Lloser, Bernan

Fran.co Coronado ab mem.l al Capitol demana commutar un cens de fruits en diner, de terras en la parroquia [illegible] cuadra de S. Joan de Sanata.

[illegible] de un cens.

R. Passia al Sr. Administrador de la Pia Almoina

Pere Tusquets subdiaca ab memorial al Capitol demana lo [illegible] de asistencia y assiento en las cadiras.

Tusquets sub. diaca demana [illegible] de asistencia

R. Que atesos los motius que aliga el suplicant, y sobre tot lo bon comportament de son [illegible] que distingue lo [illegible] tex benefici del suplicant se concedeix la gracia que demana sens servir de exemplar.

El Sr. Avellà y demes comissionats per obsequiar a SS. MM. presentaren uns apuntes de las ceremonias per rebrer al Rey [illegible] a la Yglesia, per la aprobació del Capitol.

Obsequis al Rey

R. Aprobar com se proposa e inserta en actas

El Sr. Doctoral manifestà lo estat de la causa entre el Capitol y la confraternitat de S. [illegible]

Plet de la confraternitat

R. Que los Srs. comissionats sobre est assumpto obrian sens repòrt a Capitol.

Die 28 Nov.bris an. 1827. Parlamentum in Sacristia post completorium

El Sr. Draper per encarrech del Sr. Alsubé preguntà si los [illegible] Srs. canonges, que estan encarregats de rebrer al Rey en son arribo a Palacio deuen també visitar al Sr. Capità Genl. y demes personas, que se hajan de visitar per raho de la vinguda del Rey.

Visitas

R. Que Si.

Die 3 Desembre an 1827 Parlam.m in Sacristia post nonam.

El Sr. Secretari llegí un ofici de S. Ylma. en que incloent una R.l ordre perq. se cantia un Te Deum en las Yglesias del Regne, previé que en esta se cantiasen est dia 3.

Te Deum

R. Que se cantia despues del ofici, y avisias lo Exm. Ajuntament de paraula per raho de la perentorietat.

Die 4 Desembre an 1827. Parlam. in Sacristia post missam.

El Sr. Avellà diu que habent en Vilafranca del Panadès presentat lo memorial y la formula del jurament perque el Rey se dignia pendrer posessió del canonicat; S. M. ha contestat que

Sobre venir S. M. a la Ygla. y pendrer posessió del canonicat.

demá die 8 vindrá à la Yglesia, assistint al Te deum y missa y despues luego pendrá possessió del canonicat.
R... Que se tinguia tot preparat per rebrer à S. M.

Die 5 Desembris an 1827 Parlamt. in Sacristia post completorium.

Sobre besamanos al Rey

El Sor. Alrubé desitja que se resolguia si lo Capitol anirá à besar la ma al Rey demá die del cumpleaños de la Reyna.
R. Comissió als Srs. Alrubé y Capdevila per informarse sobre si el Rey lo rebrá en cos ó no, y de son resultat informian al Capitol.

Die 6. Parlamt. in Sacristia post nonam

Sobre besamanos al Rey

Els Srs. Alrubé y Capdevila participan al Capitol que el Sor. Conde de Torrejon los ha dit que dimí es besamanos general, y que quant lo Capitol vulguia anarhi en cos, li passian una esquela manifestantli.
R. Que se encarreguian de aixó los dos matexos Srs.
Els Srs. Secretari llegí un ofici de la comissió apostolica.
R... Passia als Srs. comissionats de est ram.

Die Veneris 7 Desembris an 1827 Capitulum hora 10 matutina
Convocati Preside Estalella.

Leonart, Capdevila Spa[illegible] Puiguriguer, Llumeras, Vilella, Grecia, [illegible] Borrell, [illegible] Alrubé, Dasper, Llorer, Bertran

Besamanos ec

El Sor. Capdevila ab motiu de dirir que eixit de Capitol demana llicencia per proposar un assumpto, y es que el Capitol resolguia si se demanaria hora per besar la ma à SS. MM.
R. Passias una esquela al Sor. Conde Torrejon

manifestantli est desitg del Capitol, recordantli com que oferi als Srs. comissionats, y que si se fia de anar, si vagian en coche.

Eixiren de Capitol ab llicencia los Srs. Leonart y Capdevila.

Representacio a S. M. sobre lo plet de Sitges.

El Sor. Secretari llegí las cartas del procuradors de Tarragona sobre la representació que el Capitol ha fet à S. M. sobre el plet de Sitges.
R. Queda el Capitol enterat.
El mateix Sor. llegí una carta del Agent de Madrid que diu: [illegible] que [illegible] amara [illegible] la correspondent ordre al Sr. Bisbe per què informia sobre la renda del canonicat vacant per mort del [illegible].

Carta del agent de Madrid sobre lo valor del Canonicat vacant; sobre Sitges; sobre el 15 p% de la fundació de Brunet.

R. Que se passia à S. Y. lo valor de las anonomenas personas [illegible] qual el que se envia à [illegible] Camañá.
Segonament parlas de la causa dels delmes de Sitges, sobre lo qual observa el Sor. Secretari que lo Agent li escriu sobre est assumpto per [illegible] R. Passia al Sor. [illegible] est Sor. informa en seguida sobre lo estat de dita causa; y en sa vista se resolgué que per medi del Sor. Secretari se digues als Sors Arxivers que se ocupian exclusivament en buscar y destriar los documents relatius à la causa de la Vicaria y rendas de Sitges, y despues los entreguian al Sor. Doctoral y si a est no faltan algun, que'l demanaria als Sors. Arxivers.
Terceramente sobre el 15 p% de las fundacions de Brunet.
R. Queda el Capitol enterat.
Eixi del Capitol ab llicencia el Sor. Llumeras.

Qui deu acompañar la Reyna al Cor.

El Sor. Puiguriguer proposa declaria lo Capitol qui deu destinar los individuos que hajan de anar à acompañar la Reyna, respecte que habent estat avisat per dos dels Srs. comissionats a dit objecte, li fou precisat junt ab sos companys à retirarse y anar al Cor.
R. Quedan destinats per aixó los sis individuos capitulars mes antichs que se trobian en lo cor.

Obrir las cartas.

El Sor. Secretari demana si lo Sor. Presiden[illegible] obrir las cartas dirigidas al Capitol.

R. Que per com no vinguessen del Rey o del Sor Bisbe y lar de esser tambe en casos urgents.

Se resolgue que los dias en que [illegible] a la Yglesia se resan matinas la vigilia, y [illegible] al mati seguidas.

[illegible] en los dias [illegible] S.M. ve a la Ygla.

El Sor. Loser demana si el que esta de semmana deu dir la conventual los dias que vinguia S.M. a la Yglesia.

[illegible] rual en [illegible] S.M.

R. Que la diguia lo semmaner, a no ser que [illegible] Stator [illegible] manifestia que a ell li toca cele[b]rar en estos casos.

Sobre nombrarse comisionats.

El Sor Berrau demana que per disposar totas las cosas concernents al Rey se nombrassen als Sors. Capdevila, Grebas, Ysia y Sitdella.

R. Altre capitol se tractará de aixo.

Die 7 Abril an. 1827. Parlamentum in sacristia hora 6a. vespertina cum media.

El Sor. Almeda diu que S.S.M.M. vindran a la Yglesia demá a las 10.

Vinguda dels Reys a la Yglesia [illegible] recepcio

R. Que tot lo capitol los rebia en la porta major sens mosa ni gremial, y despues de la missa se fassia la profesó solament per los claustros per evitar que la funció sia demasiadament llarga.

Die 9. Parlamentum in sacristia post missam

Los Sors. comisionats de visita, manifestan que el Sor. Conde de Torresoro los ha dit que demá a las [illegible] lo capitol seria admes a besar la ma de S.S.M.M. y al mateix temps proposan si sols anira en corpo, y si se convidaran los Sors. siguients

Sobre besar la ma a S.S.M.M.

R. Que si vagia en corpo com se resolgué, y se convidian los [illegible] invitats.

Die 14 de Abril an 1827 [illegible] hora 10 matutina Convocatis Pres. de Avella.

Leonart, Capdevila, Sagfosra, Pons, Bas, Roca, Trullols. Almeda, Ponç, Llinch, Puyper, Berrau.

El Dr. Anton Prexper[illegible] ab memorial al Capitol

examen de cant.

demana ser examinat de cant.

R. Que se examinia al moment. Fou examinat y aprobat.

149

El Sor. Avella diu que encara la resolucio del capitol anterior sobre qui deu celebrar la conventual quant S.M. vinguia a la Yglesia, y llegi alguna cosa que se trobá en lo arxiu en defensa de que li toca a ell dirla com a Stator del Rey, y en consequencia demana que el Capitol resolguia si quant el Stator del Rey diu missa privada a S.M. en Palacio, se obligacio dit Stator de demanar al Canonge que esta de torn de conventual que la celebria, o si sens tal obligacio del Stator deu dirla lo Canonge de torn; tambe demana que se resolguia si el Stator deu dir la missa conventual quant lo Rey vinguia a la Yglesia y dit Stator no ha dit missa privada a S.M. en Palacio.

Qui deu dir la conventual quant lo Rey assisteix a la Ygla. Vide infra.

El Sor President eixi del Capitol per una urgencia y [illegible] se suspengue la resolucio y se llegi un ofici de la Exma. Comisio Apostolica ab que envia [illegible] bransa de 32 mil [illegible] contra el Capitol.

Comisio Apostolica.

R. Passia als Sors. Comissionats del Subsidi.

Sobre el assumpto proposat per lo Sor. Avella

R. Que se nombria una comissio composta dels Sors. Costa y Doctoral per reportar los datos que se trobian, y entretant que se [illegible] la comissio, si el Stator diu missa a S.M. en Palacio diguia la conventual el Canonge que esta de torn de conventual, menos que el Stator lo dia anterior li avisia lo contrari.

Resolucio de la proposicio per informar.

D. Salvador Salvañ Pbre. de Tarragona avisia que la representacio que el capitol li envia per presentar a S.M. sobre el plet de la Vicaria de Sitges se ha remes a la Sa. Camara.

Representacio a S.M. sobre lo plet de Sitges.

D. Pau Franioli mongo procurador del Monastir de Ripoll ab memorial demana que si lo capitol ha de reemesar algun censal, ho verifiquia en favor de son principal.

Sobre reemesar censals.

R. Que el Sor. Doctoral examinia las hipotecas y si eran corrents se reemesarian los que hi hagia actualment a favor de dit monastir.

Atenent que en lo Capitol ultim se resolgue que

El Sor. Secretari pre... sobre obrir les cartas.

al Sor. [illegible] per obrir las cartas, el Sor. Secretari protesta que no respon de ellas ni altres papers sino que hajan entrat en Secretaria.

Informa el Sor. Doctoral sobre lo plet de apacentar moltons

El Sor. Doctoral llegí un parer fiscal sobre la causa que el Capitol seguesix contra varios Ajuntaments de fora sobre apacentar moltons del Capitol.

No se resolgue cosa alguna.

El Sor. [illegible] ix del Capitol ab llicencia.

Altre informe sobre lo memorial de Guitart.

El mateix Sor. Doctoral informa sobre lo memorial que presenta el Rnt. Capt. Guitart

No se resolgue cosa alguna.

Altre informe sobre la causa de Duran

El mateix Sor. informa sobre la causa del Capitol seguida contra D. Capt. Mn. de Duran.

R. Que per las resultas pendents de esta causa se remeta al Sor. [illegible]

Die 17 [illegible] 1827 Capitol [illegible] Pere Avellà

Capdevila, Sra. [illegible], Tirs?, del Greco. Arrubé, Cuatella, Bonifilinch, Dr. [illegible]

El Sor. Secretari llegí la proposició seguent que en carta [illegible] del Sor. [illegible] que està [illegible] — Affi que S.M. (que Deu gde.) [illegible] oir missa privada [illegible] en la [illegible] de son agrado en lo altar major de esta Santa Iglesia, y [illegible] rebrer la sagrada comunió ab [illegible] del [illegible] que me corres pon de dir la missa conventual en [illegible] dias de [illegible] de mon propi [illegible] animo de consentir [illegible] demano atentament a V.S. que los Ilres. Sors. D. Jacinto Corra y D. Bartomeu [illegible] informen ab urgencia sobre la comissió [illegible] per V.S. en lo capitol anterior relativa a la [illegible] del Ilre. Sor. D. Pere Avellà, de si com [illegible] S.M. debe celebrar la missa conventual [illegible] S.M. [illegible] a [illegible] S.M. assistir á ella en los dias que S.M. [illegible] resoldre V.S. mateix sobre dita pregunta [illegible] previa dictamen de comissió.

Sobre qui ha de dir la missa quant S.M. ve á la Iglesia.

R. Passia a la comissió.

El Sor. President diu que los lacayos de S.M. demanen una gratificació per la vinguda del Rey á la

Gratificació als lacayos de S.M.

[illegible] que [illegible]

[illegible] Arrubé, [illegible] ocasiones per visitar los perso[illegible] [illegible] de la vinguda del Rey [illegible] [illegible] agrado.

[illegible] Sor. President diu que podria ferse la expressió a la Missa del [illegible] y que seria millor [illegible] de las matinas de Nadal [illegible] saber si S.M. [illegible]

[illegible] que no se cobran las [illegible] dita missa [illegible] per [illegible]

Ceremonies per quant lo Rey assistesca á la conventual.

[illegible] Missa [illegible] [illegible] en la [illegible] per medi de sa participació dels [illegible] sens que lo cele[illegible] [illegible] lo introit al Rey [illegible] [illegible] per dignitat [illegible] parlament que se [illegible] lo [illegible] de [illegible] lo libre dels Evangelis, [illegible] el Rey.

[illegible] Capdevila, Bosch [illegible] [illegible] parlament que debia [illegible] convocar en dit dia, [illegible] de la resolució del ultim [illegible] per la [illegible] entendrerse per lo [illegible] en el cas que se tracta en lo ultim parlament.

Qui se entenia per dignitat del cor en lo cas que se tracta

2. Se [illegible] lo [illegible] mes digne del gremi del [illegible]

[illegible] Sr. [illegible] de Nadal se determinà que [illegible] se [illegible] a lo [illegible]

[illegible] lo Sr. Bisbe de Ciudad Rodrigo, y observà [illegible] algun tant resentit, tal vegada perque lo dia que arribà el [illegible] pagué [illegible] despues del [illegible] y perque se li envià un recado per medi de un [illegible]

[illegible] y Capdevila vagian à [illegible] [illegible] Sr. Bisbe y [illegible] manifestasen que el [illegible] revolt [illegible] y tambe [illegible] de lo [illegible] sobre [illegible] el [illegible]

El Sr. Bisbe [illegible] per [illegible]

[illegible] Lorenz per [illegible]

[illegible] el Sr. Alcover [illegible] que el [illegible] [illegible] fer la funció de S. Ramon.

[illegible] de S. Ramon.

[illegible] se [illegible] lo endemà dels Reis com se acostuma [illegible] temps.

[illegible] Sr. Bisbe de Ciudad Rodrigo que [illegible] agrahit dels [illegible] que el [illegible] en el capitol [illegible]

El Sr. Bisbe de Ciudad Rodrigo visitá al Sor. Alcover.

[illegible] capitular per [illegible]

[illegible] Secretari llegí un ofici de la Univ. [illegible] de Cervera en que demana al capitol que permetés à D. Barromeu Torrebadella passar a dita Universitat à acabar de enseñar lo present curs [illegible]

[illegible] Cervera demanà q. el Sr. Torrebadella acabia lo curs de enseñansa.

[illegible] convocasen un capitol extraordinari per [illegible] Ramis [illegible]

Die 31 Decembris an 1827. Capitulum extraordinarium hora 10 matutina.

[illegible] Convocavit Praeside Avellà

Capdevila, [illegible], Torra, Vilella, Vall, Gresa, Merlbe, Sirabelli, Botet, Planchi, [illegible], Beltran.

El Sor. Secretari llegí lo ofici de la Univers. de Cervera [illegible] se parla [illegible]

Sobre lo [illegible]

[illegible] los Srs. [illegible] lo que [illegible] en lo [illegible] sobre est particular, i informasen en un dels primers capitols ordinaris.

[illegible]

1828 [illegible]

An 1828

Die 7 Januarii an 1828. Parlamentum in Sacristia post Missam.

El Sr. Secretari llegí un ofici del Sr. Administrador y Tesorer de Cruzada en que demana se li senyalia dia y hora per presentar la carta R.l y exemplar de la Bulla del prox. añ.

R. Se senyala lo divendres 11 del corrent á las 10 y [illegible]

Eadem die Capitulum in Sacristia post completorium.

El Sr. Vilella presenta ad effectum videndi lo nombrament que per lo Ardiaconat major de esta Iglesia ha fet S. M. en la persona de D. Joan [illegible] Taberner.

R. Comissió als Sres. Albiñe y Vilella perque [illegible] est documento.

Die 8 Januarii an 1828 Parlam. in Sacristia post nonam.

Los Sres. Albiñe y Vilella fan relació de estar corrent lo despatx del Sr. Taberner.

R. Que se li torna.

El Sr. Secretari llegí un ofici de la [illegible] Comissió Apostolica en que avisa de una llibransa de [illegible]

R. Passia als Sres. comm. [illegible]

Die 11 Januarii an 1828 Capitulum extraord. [illegible] hora 10 matutina

Convocats Grande Avella

Llonart, Capdevila, Sala,	Albiñe, Escolà,
Puiguriguer, [illegible],	Bosch, [illegible]
Vilella, [illegible]	Draper, Lloret

El Subsecretari fa relació de haber avisat á tots los Sres. Capitulars per lo capitol extraordinari de avui.

Entra lo Sr. Administrador Tesorer de Cruzada de est principat, y presenta la carta R.l que preve la publicació de la Bulla [illegible] ple de ellas, y habentse [illegible] proposà als Sres. Truyols y Torrebadella [illegible] corrent; y se senyalà lo dia [illegible]

El Sr. Vilella presenta testimoni de la colació que se ha fet del Ardiaconat major en la persona del D. [illegible] Taberner.

El Sr. President diu que tot ho queda S. M. [illegible] en que [illegible] de la publicació de [illegible]

[illegible] se fassia al modo determinat en los dias que el [illegible] á la Iglesia, y que los Sres. Comissionats disposarán lo que judicaran convenient en los casos que se necessita disposar alg. [illegible] en dit dia.

Die 13 Januarii Anno 1828. Capitulum [illegible] hora 10 [illegible]

Convocats [illegible]

Capdevila, Puiguriguer,	[illegible], Bosch, [illegible]
Vilella, [illegible]	Llonart, Draper, Lloret, [illegible]

[illegible] per los Sres. comissionats de quedar [illegible] lo [illegible] Que se li dona possessió del Ardiaconat major. Se li donà.

Die 14 Januarii Parlam. in Sacristia post [illegible]

El Sr. Puiguriguer manifesta que á las 10 de est dia [illegible] Arquebisbe de Tarragona [illegible] á visitar [illegible]

[illegible] los 4 antiguos ab los [illegible] y acompañ. [illegible]

Die [illegible] 1828. Parlamentum in Sacristia [illegible]

El Sr. [illegible] perque las llegi [illegible] al Capitol perque [illegible] de Hacienda sobre [illegible] dels del [illegible] Joan Despí.

[illegible] als Sres. [illegible] y Comissionat del ram. [illegible] que obrian com correspon.

Presentació de la Bulla y carta R.l.

El Sr. Taberner presenta lo nombrament del Ardiaconat major.

Sobre lo mateix.

[illegible]

Ofici del Subsecretari.

[illegible]

[illegible]

[illegible]

Possessió del Ardiaconat major.

[illegible] Arquebisbe de Tarragona.

Llibransa [illegible] Joan Despí.

Die 16 januarii an 1828 [illegible]

[illegible] [illegible] demana que se digne al [illegible] [illegible] que se [illegible] convocar [illegible] alguns ex[illegible] [illegible] a fi de contestar a la Universitat [illegible] sobre lo [illegible] que se llegí en lo capítol ex[illegible] [illegible] [illegible] dels [illegible]

Die 18 januarii an 1828 [illegible]

[illegible] Convocatis Bravo [illegible] Ardella

[illegible] Capdevila, [illegible] Costa, Prat, Vila [illegible] Almengol [illegible] — Bosch, [illegible], Draper, Lloret, Serran, Tor[illegible]

[illegible] | Los Oratorianos de S. Antoni Abat ab memorial demanan [illegible] fora de son parro lo diumenge proxim.
R. Concedit.

Renuncia del curat Viladecans. | [illegible] fa renuncia de la Vicaria curada de Viladecans.
R. Que se manifestia [illegible] que se [illegible] la renuncia, luego que se trobe un sacerdot [illegible] Viladecans.

So[illegible] D.a [illegible] | [illegible] memorial [illegible] que se li donian [illegible] aquells [illegible] que el Capítol tinguera à bé per raho de las [illegible] lliuras que [illegible] sobre la casa de Oliveras.
R. Que el Sor. Doctoral discorria un medi per favorir à esta Señora.

Lo Sor. Arxivers informan sobre lo ofici de la Universitat de Cervera que se llegí en lo Capítol extraordinari de 27 desembre.

[illegible] la Universitat de Cervera sobre lo Sor. Torrebadella. | R. Que se contestia à la Universitat de Cervera que lo Capítol no se [illegible] ab facultats per [illegible] al Sor. Torrebadella que passia à continuar la enseñanza de canons del present curs.

Ofici dels Srs. [illegible] sobre [illegible] de [illegible] | El Sor. Secretari llegí un ofici de algunos dels Srs. [illegible] de esta Iglesia [illegible] demanan que [illegible] la Franquicia de la carn.
R. [illegible] als Srs. comissionats sobre est [illegible]

perque obrian com correspongues sens report al Capítol, à no ser que conseguian convenient lo contrari.

153

Die 19 Januarii an 1828 Parlam.to in [illegible] per [illegible]

Ofici del [illegible] [illegible] compuls. [illegible] | [illegible] Secretari llegí un ofici del Sor. [illegible] del quartel [illegible] en que [illegible] se [illegible] [illegible] al tribunal [illegible] necessaris per [illegible] las partidas [illegible] expedient que a instancia del Sor. Canonge Doctoral D. Miquel Prat se instruí [illegible] relativa à la creu de la R.l Ordre de Carlos III.
R. Que se donian las disposicions correspo[illegible] y se contestia.

Die 21 Januarii an 1828 Capitulum hora 10 matutina. Convocatis [illegible]

[illegible] [illegible] Vila [illegible] — [illegible] Draper, Serran, Torrebadella.

Solicitud del [illegible] | D. Esteva [illegible] apoderat de Fran.co Mayó [illegible] de S. Feliu de Llobregat ab memorial demana se li [illegible] una certificació [illegible] que el Cap.[illegible] [illegible] sobre [illegible] S. Joan [illegible] tinguera [illegible]

[illegible] | [illegible] de Madrid en que diu que el Illm. [illegible] informe que ha donat à la R.l Camara [illegible] regular lo valor del canonicat del difunt Llore[illegible] [illegible] 13 [illegible] [illegible] Secretari en lo Capítol seguent presen[illegible] [illegible] sobre est assumpto.

[illegible] al [illegible] | [illegible] Torrebadella demana que se li concedes [illegible] la presencia a que tindria dret [illegible] concedeix la presencia a que te dret, y el Sor. [illegible] Arxivers que mirian y [illegible] informan sobre [illegible] de presencia a que se diu [illegible] de 13 Nov [illegible]

los Sres. Vilella y [illegible] demanan que se [illegible] [illegible] [illegible] esta presencia.

Los Sors. Oidors de comptes diuen que los [illegible] [illegible] per D. Franco. Mas Nor. estan corrents.

[illegible] Capitol en lo modo resolt.

[illegible] del [illegible] [illegible] Clas.

El Sor. Tou diu que el Escola que enseña lo [illegible] de [illegible] Ol[illegible] al enseñarlo fa una relacio que [illegible] [illegible] correrse; per lo tant demana que si la relacio [illegible] lo Escola [illegible] [illegible] se poria [illegible] [illegible] ferla per lo que por ferse [illegible] dels Srs. [illegible] pivers.

[illegible] S. Olaguer.

R. Com se proposa: y entretant se previnguia al Escola que se abstinguia de fer semblant [illegible], y la clau [illegible] el Sor. Antiquior no se [illegible] [illegible] sino a un sacerdot per ensenarlo [illegible] ab sobrepellis.

El Sor. Doctoral informa sobre lo estat de las rendas de S. Joan Despi.

Rendas de S. Joan Despi.

R. Que se enviguia á Madrid perque [illegible] [illegible] comunicacio de proces sobre est assumpto, y se farian diligencias per rebrer una informacio de testimonis de S. Joan Despi, pues seria molt convenient y se practiguian totas las diligencias, [illegible] los Srs. Pal y Tresa judiguian oportunas.

El Sor. Capdevila diu que el Rey [illegible] a la Igla. [illegible] [illegible] que no deurian resarse las horas al mati despues de prima com se resolgue per totas las festas.

Horas per [illegible] [illegible] que el [illegible] [illegible] y [illegible] [illegible] [illegible] [illegible]

R. Que se [illegible] las matinas lo dia antenior y la prim a las [illegible], y si durant prima no per saberse [illegible] el Rey [illegible] á la Igla. [illegible] se [illegible] [illegible] se cantarian en seguida las horas, y si se [illegible] que [illegible] [illegible] se [illegible] [illegible] á la [illegible] [illegible]

Dia [illegible] [illegible] de 1828 [illegible] [illegible] [illegible] [illegible] Presidencia [illegible]

Sres. [illegible] Sors. Vinyeriques, Almela, Sivalilla, Baró, [illegible], [illegible] [illegible], Vilella, Vinch, Draper, [illegible], [illegible] [illegible], Torrecadella.

[illegible] [illegible] ab memorial demana la possessio del Beneficio de [illegible] [illegible].

R. Que se li donia, tenint present [illegible] [illegible] [illegible] [illegible] [illegible] [illegible]

[illegible] Secretari presenta ab paper [illegible] lo [illegible] [illegible] que se llegi en lo capitol [illegible] [illegible] del Procurador [illegible]

[illegible] [illegible] [illegible]

R. [illegible] que [illegible] [illegible] [illegible] de sa demanda, y entretant los Srs. comissionats de atrassos que busquian los antecedents.

El Sor. Secretari presenta los antecedents sobre lo valor del canonicat vacant per mort de D. [illegible] [illegible].

[illegible] [illegible] ano [illegible] [illegible]

R. [illegible] [illegible] Srs. [illegible] per examinarlos y fernes relacio.

Sobre la proposicio [illegible] en lo ultim capitol [illegible] lo Sor. Tou acerca lo cos de S. Olaguer.

R. Que atenent la falta de claus que se observa [illegible] ha en algunis religuiaris de la Iglesia, se posian las claus de ells en una capseta en la caixa major de la [illegible] [illegible] guardant al Sor. Antiquior totas las atencions que corresponguian; y en quant á clau del cos de S. Ramon que esta en Sta. Catarina, que se procuria [illegible] [illegible] la clau que al M.I. Capitol li correspon tenir.

Claus dels re[illegible] [illegible] de la Igla.

Los Srs. Arxivers informan sobre la proposicio del Sor. Torrecadella en lo ultim capitol sobre la presencia que li correspon.

Presencia del [illegible] [illegible] [illegible]

R. Que lo M.I. Capitol enten que el Sor. Torrecadella te dret á un mes de presencia recreationis causa contant desde lo dia que prengué possessio fins al maig proxim; per lo tant si no se cumplert es mes podrá cumplirlo y si lo Sor. Torrecadella preten alguns drets á algun altre genero de presencia que no sia recrea

...[illegible] causa, podra ferho present en capitol.

Die 1 Februarii an. 1828 Capitol [illegible] hora 10 matina

Convocats Preside Alrube

Capdevila, Puiguriguer, [illegible] Escalella [illegible]
[illegible] Draper, Lloser, Bertran
Torrebadella.

El Sequestrador demana de nou [illegible] rosses.

D. Nicolau Sadevica Obrer sequestrador de Beneficis y capellanias vacants de esta Iglesia ab memorial demana tres rossas que pertanien al Benefici 1r de Sta. Catharina.
R. [illegible] memorial ab paper sellat.

[illegible] Matas ab memorial demana la comensa de [illegible] Catharina.

[illegible]

R. [illegible] los Sres. Sagristans majors [illegible] de fer executar esta suplica.

[illegible] sa suplica.

D. Esteva [illegible] ab memorial [illegible] per la solicitut del ul[illegible]
[illegible]
[illegible]
[illegible] carta del Agent de Madrid en que diu que per lo correu se remetrà al Sr. Bisbe tot autos que el M. Il. Capitol segueix contra la Vila de Sitges ab la [illegible] auxiliatoria per executar lo resolt per [illegible] Cama[illegible]

[illegible] y auxiliatoria sobre Sitges.

R. Que el Sr. Doctoral practicaria sobre est assumpto lo que sia practicable.

El Sr. Secretari presenta los comptes dels anniversaris comuns desde maig de 1822 fins a ultim de [illegible] de 18[illegible]

Comptes dels aniversaris comuns.

Passian als [illegible]

El Sr. Bosch informa sobre el estat del assumpto relatiu al valor del canonicat vacant per mort de D. Jph. Lloser

Canonicat vacant

R. Que el Sr. Secretari escriguia al agent de Madrid perque diguia si presenta a la R. Camara

la representació feta per lo Capitol sobre est assumpto, y diguia tot lo que hi ha sobre ell.

Dupte del Curat de Viladecans.

El Sr. Puiguriguer diu que haventse comunicat la resolució del Capitol al Curat de Viladecans, est li pregunta si de aqui en avant té jurisdicció en aquella parroquia, y com deu firmarse si Ecónomo ó Curat; á lo que li contesta que continues firmantse y fent lo mateix que fins ara: tambe li digue lo mateix curat com ho faria en cas de estar malalt, pno [illegible] sacerdot per dir la missa.
R. En quant a la primera pregunta queda lo Capitol enterat, y sobre la 2a. que se diguia a aquell Curat que fassa totas las diligencias possibles perque lo poble no quedia sens missa.

Die 2a. Februarii an 1828. Parlamentum in Sacristia hora [illegible] serotina.

Mort del Sr. Lleonart.

El Sr. Quintana diu que acaba de rebrer recado en que lo avisan de la mort del Sr. D. Fran.co Lleonart.
R. Que se li fassia lo tot de fi, y si el difunt no disposa altre cosa, se fassia tot com se acostuma.

Capellas.

El mateix Sr. Quintana demana la capella que tenia lo difunt Sr. Lleonart, El Sr. Escalella la que deixa lo Sr. Quintana, y el Sr. Draper la que deixa el Sr. Escalella, y luego los Sres. Pal y Vilella demanan la mateixa que habia demanat lo Sr. Draper.
R. Al Sr. Quintana concedit, y en quant als demes, se resoldra en lo capitol seguent.

Die 8a. Februarii an 1828. Cap.m hora 10 matutina

Convocats Preside Abella

Capdevila, Spa. Puiguriguer, Alrube, Escalella, Bonet, Sumeras. Ptor. Vilella, Pal, Pou, Illach, Draper, Lloser
Gresa, Tongols. Bertran, Torrebadella

El Sr. Fran.co Grau sagrista de S. Olaguer ab memorial

Sor Grau Suplica. demana aument de salari:
R. Passia al Sor Procurador de S. Llagurt y als Sors comissionats de atrassos.

Vicaria de Sitges. El Sor Secretari llegeix un ofici de S. Illma en que acompaña la ~~[illegible]~~ Cedula auxiliatoria per la execució de la sentencia de S. Illma sobre erecció de Vicaria perpetua en Sitges.
R. Passia al Sor Doctoral y quant dit Sor haga informat se contestará.

D. Felip Torres ofici. El mateix Sor Secretari llegeix un ofici del Sor Sagristà major D. Felip Torres en que traslada un ofici que dit dirigí al Capitol en 1818, y demana que se li entreguia.
R. Passia als Sors Arpiverr y Doctoral, y lo Sor Secretari los entreguia los papers que sobre est assumpto necessitarian veurerse.

Certificat al Pbre Blanch. El mateix Sor Secretari llegeix la minuta de la certificació que el Sor D. Mariano de Orsen li ha entregat per librar al Pbre Blanch.
R. Que torna ala comissió perq. se suprimeixquia en dita certificació tot quant tenia a gracia.

Torn de casas. El Sor Vilella demana se obria lo torn de casas.
R. Convidias per aixo per lo capitol proxim.

Emplassament. El Sor Pal diu que ha rebut un emplassament sobre lo terreno de Ntra Sra del Port.
R. Que lo Sor Pal diguia á un Pbre que assisteixquia a la convocatoria, y li reportia lo que dirá en ella, y despues se resoldrá.

El Sor Eralella demana la capella de Sta Madalena.
R. Concedit.

Capellas El Sor Draper demana la que deixa el Sor Eralella, y la demanan tambe los Sors Pou, Vilella y Pal.
R. Se concedeix al Sor Pou, y en avant se concedesquian las capellas al mes antich que las demanian.

Lo mateix. El Sor Draper demana la que deixa lo Sor Pou.
R. Concedit.

El Sor Pal demana que no se tractia de capellas fins al primer Capitol despues del enterro del canonge que la tenia.
R. Com se proposa.

El Sor Spa diu que el Sr Bisbe de Ciudad Rodrigo ha dit al Sor Quintana que esta agrahit dels obsequis de V. S. en especial de haberli enviat lo ciri lo dia de la Purificació. El mateix Sor diu de part del Sor Quintana que se farà sobre

Cera del monument. cera del moniment si V. S. es en esta ciutat per la semana santa.
R. Que no se faria variació dels anys anteriors. [illegible] demanan que se notia son vot que es, se posian las blandoneras ab los blandons regulars los Sors Avella, Pou, Draper, Llinch, Pal, Bertran, y Torrebadella.

El Sor Torrebadella demana copia de la proposició y resolució del dia 19 de Novbre y de las dels Capitols celebrats despues de la octava de la Epifania sobre la sua solicitud de la presencia.

El Sor Torrebadella demana un certificat. R. Que los Sors Arpiverr inspeccionian las actas e informian al Capitol en quina forma se li pot y deu donar lo certificat.

El Sor Gresa demana se notia son vot que es que se li donia com lo demana.

Die Lunae 11 Februarii anni 1828. Capitulum hora lo matutina.
Convocatis Praes. de Avella.

Spa, Puigarriguer, Lumerat, Prat, Vilella, Pal, Gresa, Trujols, Albubes, Eralella, Bosch, Pou, Llinch, Draper, Llosser, Bertran, Torrebadella.

Torn de casa. El Subsecretari fa relació de haber convidat als Sors capitulars per assistir á capitol per tornejar la casa q. tenia el Sor Lleonart.

El Sor Prat demana que de las resolucions

sobre capellas. sobre capellas sen passia una copia al arquit.
R. Com se proposa.

El Sor. Secretari llegí un ofici de S. Ylmña sobre la convocatoria etc.a pero advertexo que no se li han entregat los exemplars q. cita lo ofici.
Convocatoria etc.a
R. Queda V. S. enterat.

Se llegí un memorial sobre esmena de una partida de bateig.
Esmena de una partida de bateig.
R. Passia als Sors. Sagristans majors perq. cuidian de fer esmenar la esmena.

Lo Sor. Abriba demanà en quina hora se acabaràn las matinas de Sta. Eularia.
Matinas de Sta. Eularia.
R. A la hora regular.

El Sor. Flinch diu que el Sor. Lleonart legà à la capella de Sta. Eularia una casulla, y demanà un paper del secretari per acreditar q. lo Capitol la ha acceptada.
Casulla que legà lo Sor. Lleonart.
R. Admetis la casulla, y en quant al paper com se proposa.

El Sor. Estalella informa sobre lo memorial del Animer en que demana à qui presentarà lo llibre de celebracions desde son ingrès à son ofici de Animer fins al dia del nou arreglament de funeral.
Llibre de celebracions.
R. Quel presentia ad Thomas Spa Pagador.

Se demana obrir lo torn de casas, pero lo Sor. Avella digué que antes de obrirse desitjaria saber si la intenció del Capitol era de continuar la practica que deya hi habia en esta Ygla. de poderse llogar las casas à qualsevol preu; pero el Sor. Draper demanà que antes de pendrer resolució se servís el Capitol fer mirar las constitucions.
...s canonicals.
R. Comissió als Sors. Puigarriguer y Draper per examinar las constitucions y lo demes que li sia relatiu à est assumpto; informar al Capitol y donar son dictamen, y quant los Sors. comissionats estiguian en disposició de donarlo, que se convoquia un Capitol extraordinari, y se resoldrà.

El Sor. Doctoral sobre la comissió de examinar la que se deya copia de la Rl. auxiliatoria sobre lo assumpto de la Vicaria de Sitges, diu que podria demanarse comunicació de procés.
Sitges, assumpto de la Vicaria.
R. Com proposa dit Sor., y contestar al ofici de S. Ylmña. que el Capitol queda enterat.

El mateix Sor. diu de quin procurador se valdrà.
Lo mateix.
R. Del que millor li aparegueria.

El 2n Sor. Tou diu que el dia que se enterrà al Sor. Lleonart observa que no hi habia ningun capellà en lo cor.
Los capellans no assistexen al cor.
R. Que en las horas en que la Ygla. estiguia ocupada en funerals y enterros majors, no se fassian altres sepulturas particulars en la Ygla.; y que el Sor. Secretari participia esta resolució al Sor. Procurador de la mensa, à fi de que la comuniquia à qui corresponguia.

Die 19 Februar. an. 1828. Capitulum in Sacristia post missam.

El Sor. C..l diu que un devot oferexo platejar las gradas y frontal del monument.
Gradas y frontal del monument.
R. Que lo platejia y se li donian las gracias.

El Sor. Secret. llegí una minuta de la certificació que diu, per librarse al pror. Blanch.
Certificació à un pror.
R. Que se li libria com se ha llegit.

El Sor. Avella diu atent se posarà lo pulpit si el Rey ve à la Yglesia algun dia de quaresma.
Lloch del sermo si el Rey ve à la Ygla.
R. Que los dias q. vinguia S. M. se prediquia desde lo pulpit major.

El Sor. Vilella diu que los Sors. Comissionats sobre lo assumpto de casas canonicals estan en disposició de informar à V. S. y que podria tornejarse la casa del Sor. Lleonart.
Informe de comissionats. Tornejar la casa del Sor. Lleonart.
R. Convoquias al efecte un capitol extraordinari per dijous despues de missa.

Avis de la mort del Sor. Lleonart á la Rl. Cámara

El Sor. Secretari digue que deuria donarse avis á la Rl. Cámara de la mort del Sor. Lleonart. R. Que se avisia la vacant, acompañant lo valor dels canonicats segons lo ultim quinquenni.

Die 21 Februarii an. 1828 Capit. extraordin. hora 11 matutina cum dimid.a

Convocatis Praeside Avellá.

Spa, Puiguriguer, Lumeras, Prat, Vilella, Pal, Trunols. — Escalella, Draper, Lloser, Berran, Torrebadella.

Relacio del Subsecretari.

El Subsecretari feu relacio de haber convidat als individuos del Capitol, per capitol sobre assumpto de casas.

Sobre casas capitulars.

La comissio feu relacio de lo que se troba en las constitucions sobre est assumpto, pero los dos Sors. de la comissio donaren son dictamen separat per ser diferent, lo Sor. Puiguriguer lo dona de paraula, lo Sor. Draper lo presenta escrit, y en sa vista

R. Que se lloguin las casas de Capitol ab preferencia á un Capitular, y en cas de notori excés de preu se lloguer lo capitol fará la rapa que cregui justa.

Sor. Torrebadella demana se noti son vot que es conforme en tot al dictamen del Sor. Draper.

Se determina convocar un capitol extraordinari per torrnejar la casa del Sor. Lleonart y temes que resultarán vacants.

Die 22 Februar an. 1828 Capit. extr. hora 10 mat.a

Praeside Puiguriguer.

Spa, Lumeras, Prat, Vilella, Trunols, Trullols. — Escalella, Pou, Draper, Lloser, Berran.

[illegible] de casas.

Se torneja la casa que habitaba lo difunt Canc. Lleonart, y habent deixat passar lo torn alguns Sors. Capitulars la admete lo Sor. Lumeras. Se torneja la que deixa lo Sor. Lumeras, y la accepta lo Sor. Vilella. Luego la pensió de 75 lliures que deixa lo Sor. Vilella la accepta lo Sor. Berran en nom

de D. Ignasi [illegible] ausent.

Die 27 Februarii an. 1828 Capitulum hora 10 matutina

Convocatis Praeside Avellá.

Spa, Puiguriguer, Lumeras, Prat, Vilella, Pal, Grau. — Alsiube, Escalella, Bosch, Pou, Draper, Lloser, Berran, Torrebadella.

La Universitat de Cervera contesta.

Lo Claustro de la Universitat de Cervera contesta al ofici de V.S. sobre la llicencia al Sor. Torrebadella per enseñar canons. R. Lo Capitol queda enterat.

Suplica de Anton Planas.

Anton Planas emplear en la Sagristia de las animas ab memorial demana aument de salari.

R. Pasia al Sor. Procurador de la capella de las animas.

[illegible] de Migliaresi.

D. Joaquim de Migliaresi ab memorial demana composicio del Ller.

R. Comissio al Sor. Doctoral perque lo escolta, y si dins lo termini de quinse dias no ha convingut, que se li continue la causa.

Estat del assumpto del canonicat vacant.

El Sor. Secretari llegí una carta del Agent de Madrid, en que participa lo estat del assumpto sobre lo canonicat vacant per mort de D. Josh. Lloser.

R. El Capitol queda enterat.

Carta del Agent sobre delmes &c.

El mateix Sor. llegí altre de dit Agent en que manifesta lo que corre sobre los expedients dels delmes de St. Joan Despí, dels de Sitges, y fundacions de Bruneo.

R. Pasia als Sors. Arxivers perque busquian las noticias que se demanan en lo paper inclos en esta carta.

Estat de las causas del Capitol.

El Sor. Lafont presenta lo estat de las causas del capitol.

R. Quedia sobre la taula y despues de alguns dias pasia al arxiu.

Solicitut de Da. Maria Font.

El Sor. Doctoral informa sobre la solicitut de Da. Maria Font, [illegible] en interme.

R. Que se li fassia una limosna de 6 ó 8 duros.

Sobre la dignitat de Sotxantre [illegible] del Sor. &c.

El Sor. Alsiube demana una certificacio per medi dels Sors. Arxivers, dels documents ques troban en lo arxiu sobre los titols primordials en que se funda la ereccio de la Dignitat de Succentor.

R. Que los Sors. Arxivers li proporcionin tot lo q. necessitia y se enquanieria y se encontria sobre est assumpto.

Sobre la Vicaria de Sitges.

El Sr. Doctoral diu: que essent molt grave lo modo ab que se presenta lo assumpto de la Vicaria de Sitges, desitjaria que V.S. li dones una instrucció per poder escudarse en qualsevol ocasió que sel volgues reconvenir

R. Comissió als Srs. Costa y Berran perque ajudian ab sos consells al Sr. Doctoral en lo assumpto de que se tracta.

D. Narcis Sans, Prosa, y atrassos de sa germana.

El Sr. Spa demana si quant se presentarà D. Narcis Sans per cobrar la sosa, li dirà que paguia los atrassos de la sua germana.

R. Que probia si reponentli de est modo sen traurà algun partit.

Oficis en Sta. Eulalia ab assistencia del Capitol.

El Sr. [illegible] diu que lo ultim dia de penitencia habentse sotat fora del coret de la Capella de Sta. Eulalia lo Sr. Antiquior lo obligà à anar al coret, ahont debia estar dret ab tots los demes que no tenian assientos, lo que no por verificar per sos atgaques, y ser cosa poch regular que uns estiguian sentats y altres dret.

R. Que quant se cantian oficis en Sta. Eulalia en que haja de assistir lo Capitol los Srs. Capitulars y demes clero se quedian en lo cor major.

El Sr. Torrebadella repeteix la demanda del certificat.

El Sr. Torrebadella repeteix la demanda q. se feu del certificat de las resolucions sobre la sua presencia, y el Sr. Prat digué que per ocupacions no habia pogut desempeñar la comissió sobre aixo, pero que la desempeñaria en lo capitol proxim.

Die 29 Februarii an. 1828. Parlamt. in Sacristia post vesperas.

Llicencia.

El Sr. Draper demana llicencia y presencia per ausentarse 4 ó 5 dias recreationis gratia

R. Per demanarla al Sr. Antiquior.

Edictes per concursos a la Vicaria de Sitges.

El Sr. Avella fa present que lo modo ab que se han publicat los edictes per concursos a la Vicaria de Sitges podria perjudicar als interessos de V.S. en lo litigi pendent sobre dita Vicaria, à fi de que V.S. puguia pendrer las disposicions oportunas per evitarho, si es de son agrado.

R. Que per tractar est assumpto se convoquia un Capitol extraordinari sub poena praesenti per tenir despues de completas.

Eadem die. Capitulum extraordinarium post completorium.

Convocatis Praeside Avella

Spa, Puiguriguer, Costa, Prat, Vilella, Pab, Gresa. Altube, Jutmana, Oreu, Estalella, Borch, Pou, Flinch, Draper, Lloser, Berran, Torrebadella.

Relació del Subsecret.

El Subsecretari fa relació de haber convidat tots los individuos de V.S. per lo capitol extraordinari.

El Sr. President renova la proposició que ha fet en lo parlament de est matí sobre los edictes per concursos a la Vicaria de Sitges.

Sobre la Vicaria de Sitges.

R. Que la comissió nombrada en lo ultim capitol junt ab lo Sr. Doctoral se ocupian de est assumpto de Sitges y obrian lo que conseguian convenient, y si la comissió necessita poders especials podrà convocar un parlament exposantho al Capitol.

Die 4 Martii an. 1828. Capm. hora 10 matutina.

Convocatis Praeside Avella.

Lumeras, Costa, Prat, Vilella, Gresa. Altube, Estalella, Pou, Flinch, Lloser, Berran, Torrebadella.

El Rnt. Nicolau Soldevila sequestrador dels Beneficis vacants de esta Sta. Yglesia demana ab mem.t

Sobre Roisas de un Benefi. vacant.

a V. S. vés voses que sia corresponen al Benefi. ci primer de Sta Catharina.

R. Que passia als Sors Almoiner y del Capbreu.

Se demana un curat per S. Marti Sarroca.

El Sor Batlle y Ajuntament de S. Marti Sarroca ab mem.l a V. S. suplican se digne enviarlos un curat ó parroco que puguia subvenir aquella parroquia en lo part espiritual de que se veu privada, ab especialitat en esta Sta Quaresma, á motiu de la debil salut del Vicari y de no haber trobat Religiós per predicarla, y auxiliarlos en lo confessionari.

R. Los Sors Puiguriguer y Estalella cuidaran de que á tota costa y sens dilació se proporcionia á aquella parroquia un sacerdot secular ó regular per ajudar en esta quaresma al Ecónomo, á fi de que no li faltia lo pasto espiritual.

Certificat de Metge.

El Sor Corta presenta certificat de facultatiu ab que acredita lo estat de la sua debil salut que no li permet exposarse als aires frets del mati.

R. Queda V. S. enterat y que se inserria.

Compres del procurador Lafont.

Lo procurador Lafont presenta los compres de sos treballs en los ultims sis mesos del finir 1827.

R. Que passian als Sors Oidors de compres.

Cos de S. Olaguer.

El Sor Prat recorda a V. S. la memoria sobre lo que pochs dias ha se resolgué en ordre á ensenyar los cos de S. Olaguer, y relació que fa lo escolanet.

R. Que fassia una relació exacta de la conservació del cadavre, que se imprimesquia, y posia en una tauleta á la mateixa capella, quedant de manifest.

Compres del Pror. Graves.

Los Sors Oidors de Compres han trobat corrents los que presenta el Pror. Graves

---

Informe dels Sors Arxivers

Ditos Sors que se troba notat en lo Especulo de esta Santa Iglesia recondit en lo Archiu major de id., en la Butlla de Clement 12.e del any 1730. ab que adjudica un canonicat de cada Iglesia Cathedral de Cataluña á la Universitat de Cervera, se troba la clausula seguent=

Et cum hoc tamen, quod ipsi, qui pro tempore de Canonicatibus et Prebendis, ut infra, per nos affectis, provisi fuerint, post eorumdem Canonicatuum et prebendarum ab eis adeptam possessionem, ad personalem residentiam, apud eorumdem respective Ecclesias, ratione eorumdem respective Canonicatuum et prebendarum, faciendam se conferre omnino teneantur.

En lo acte de posesió del Canonge Dr. Joseph Mateu de 22. Xbre 1731. que fou lo primer Cathedratich en esta Sta Iglesia que obtingué dit Canonicat, posá V. S. la expresa declaració de que se li daba la posesió baix las condicions expresadas en dita Butlla y no altrament, y previngué que esta declaració se entenguès continuada en tots los actes de posesions succesivas. Vide lo Manual de posesions de 1731.

En el Estatuto que el Claustro de la dita Universitat, feu en 12. Febrer de 1733. per arreglar el torn de estos Canonicats, determiná que entrès en cada vacant, Canonge el Cathedratich mes antich, y añadi estas paraulas= "para que con sus despachos acostumbrados pase á la "residencia del canonicato que vacare."

Tambe se troba copiada en dit Especulo una orde del Consell de Castilla concebuda en estos termes=

"Por el Dr. Dn. Pablo Miguel Cathedratico de Canones de esa Universidad se hizo presente al Consejo, que

estando exerciendo esta Cathedra se le habia confe[rido]
por S.M. una Canongia en la Cathedral de Vich
y que deseando continuar en beneficio de la enseñan[za]
publica en esa Universidad, se le permitiese conti-
nuar; sinembargo de dicha Canongia, en la ense-
ñanza y Carrera de Cathedras. El Consejo en su
vista se ha servido denegar la pretension de Dn.
Pablo Miguel; y ha mandado le comunique orden
á V.S. como lo hago para que saque á concurso la
Cathedra, sino lo hubiese executado ya. = Dios gue.
á V.S. ms. as. Madrid y Febrero 28. de 1777. = D.
Pedro Escolano de Arrieta = Por Dn. Franco. Fuen-
Figuera.

En lo Archiu de V.S. nose ha trobat exemplar ningun
ni de que el Claustro hage demanat may lo que ara
demana, ni que V.S. ho hage concedit.

R. El Sor. Pagador cuidará de verificarlos.

El Sor. Prat Arpires fa report de la carta del procr. de Madrid y de la nota que acompaña del Sor. Cambrodero sobre los expedients relatius als delmes de S. Joan Despí, y si se enviaran las noticias que demana per formar son dictamen sobre lo dret de V.S. en dits expedients.

Lo Agent de Madrid escriu sobre assump.

R. Enviense al advocat de V.S. en Madrid las noticias conduents al assumpto.

El mateix Señor com á encarregat de presentar á V.S. certificació de las resolucions que ha pres V.S. sobre la demanda del Sor. Torrebadella per disfrutar la presencia acostumada desitja saber si dit Señor se vol fer-us en judici ó la vol unicament per son gobern; á fi de posar los actes en paper sellat cas de adherirse al primer; y havent report dit Sor. Torrebadella que no se havia pensat en si li seria menester en paper sellat se ha

Sobre presencia del Sor. Torrebadella.

R. Que si penses y altre dia podria renovar la demanda.

Die 5 Martii an. 1828. Parlamentum in aula capitulari hora 11 matutina
Convocatis Praeside Alrubo.

Los Sors. Coma y Bertran com á associats al Sor. Doctoral per tractar ab urgencia sobre lo assumpto de la Vicaria de Sitges fan present á V.S. alguna discordancia substancial ab dit Sor. en lo modo de seguir lo litigi sobre la Vicaria de Sitges, per si V.S. se á be pendrer novas resolucions.

Sobre la Vicaria de Sitges.

R. Convidis a los Il Capitol extraordinari sub poena praestiti ab assistencia del Sor. Vicari General.

Die 6. Martii an 1828. Capitulum extraordinarium hora 11 matutina.

Convocati Preside Albuke.

Puigguriguer, Lumeras, Cirera, Vilella, Pal, Gresa. Orteu, Estalella, Bosch, Pou, Flinch, Lloris, Bertran, torrebadella.

Relació del Sor. secretari.

El Sor. secretari fa relació de haber demanat llicencia al Sor. Vicari General per lo capitol extraordinari de abui, sub poena prostiti, la que obtinguda passá el Subsecretari á convidar tots los individuos de V.S. de que fa relació.

Sobre la Vicaria de Sitges.

Los Srs. Cirera, Bertran y Doctoral manifestan á V.S. la discordancia en que estan sobre el modo de seguir lo assumpto de la Vicaria de Sitges: se ha discutit ab varias reflexions, y no habentse pogut acordar lo parer de dits senyors ab lo del Sor. Doctoral, ha V.S.

R. Que se consultria ab un advocat.

Se ha passat á votació de quin advocat se demanaria.

R. Del Sor. D. Josph Ferrer.

Die 7 Martii an 1828. Parlamentum in sacristia post nonam Preside Avella.

Sobre los Bolletins de la comunió.

El Sor. President diu que respecte dels abusos que se notan en los bolletins de la comunió convindria que en esta Ygla. se prengués alguna providencia sobre lo modo de distribuirlos.

R. Comissió als Srs. President y Domer major primer perque prenguian las que judiquian necessarias.

Die 11 Martii an 1828. Capitulum hora 11 matutª.

Convocati Preside Avellá.

Lumeras, Puigguriguer, Cirera, Gresa, Trafals. Flinch, Draper, Llorens, Bertran, torrebadella.

Memorial dels marmessors de D. Franco. Lleonart.

Los marmessors del difunt D. Franco. Lleonart Canonge ab memorial fan present que lo difunt gastá mes de 500 en obras necessarias en la casa, y demanan ser exonerats del pago de obras necessarias, almenos paguen 500 no mes.

R. Passa est memorial als Srs. Estalella y Bertran perque lo examinian, se enterian, é informian al Capitol.

Resultat de la convocatoria sobre lo territori de Port.

El Sor. Secretari llegí un paper del Proc. Lafont en que fa relació de lo que occorregué en la convocatoria sobre el territori de Na. Sra. de Port, á la que assistí per disposició del Capitol.

R. Que preguntaren als Srs. Administradors de aquell territori si el Capitol es terratinent de Port, y resultant que no, se diguia al Proc. que no ho fassia present a la Rl. Audiencia.

Septenari dels Dolors.

El Sor. President diu que los devots de Na. Sra. dels Dolors li han dit que desitjarian fer lo septenari com lo any passat.

R. Que lo fassian.

Vicaria de Sitges.

El Sor. Cirera reporta al Capitol las gestions que se han fet sobre lo assumpto de la Vicaria de Sitges, y de la disposició de S.Y. dado en virtut del pediment que se li presenta.

R. Que la comissió seguesquia en est assumpto.

Se demana un sacerdot per Viladecans.

El Sor. Puigguriguer llegeix una carta del curat de Viladecans en que manifesta la imposibilitat de trobar un sacerdot quel ajudia, y de consegüent de cumplir la dita obligació.

R. Que se miria com trobar un sacerdot per Viladecans.

Die 12 Martii an. 1828. Parlamentum in sacristia post nonam.

Praside Quintana.

Los Sors. Dignitats y Canonges han de dir la missa á S.M. en Palacio.

El Sor. Prat per encarrech del Sor. Ardillá que está malalt diu que S. Magd. ha disposat que vagian á celebrar la missa á Palacio los Dignitats y Canonges de la Ygla. per torn, comensant per la 1a. Dignitat.

R. Queda lo Capitol enterat y que se cumplia.

Die 14 Martii an 1828 Parlamentum in Sacristia post nonam.

Praside Quintana.

El Sor. President diu que se entés que en Palacio no hi ha ornament per dir la missa á S.M. los Sors. Dignitats y Canonges, y li apar que se tractasen de donar disposicions perque res hi faltia.

Que se portarian ornaments al Rl. Palacio.

R. Que se portarian á la Capella del Rl. Palacio tot lo que faltia per dir missa, y los Sors. Sagristans majors destinian un dependent de la Ygla. que vaja tots los dias á acompañar al Sor. Dignitat ó Canonge que tinguia lo torn á pendrer la hora y á ajudarli la missa.

Die 18 Martii an 1828. Parlamentum in Sacristia post completorium.

Obras á la casa del difunt Lleonart.

El Sor. Lumeras diu que está fent obras en sa casa, y aixis desitjaria que el M.Y. Capitol resolguès sobre lo memorial que presentaren los Albaceas del Sor. Lleonart, y habent oit lo dictamen dels Sors. Comissionats per examinarlo:

R. Q. en quant á condonar al Sor. Lumeras las 60 tt que deu entregar per obció de casa, no se llati y en quant á si la visura está ó no arreglada, las dos parts interesadas en ella que procurian tractar lo assumpto entre si, y si alguna cosa toca lo interés del Capitol que se fassia present altre dia.

Visura de la casa del Sor. Vilella.

El Sor. Vilella demana se fassia visura de la casa que li ha tocat.

R. Com se demana.

Poden procurar-se documents sobre la causa de Sitges.

El Sor. Doctoral diu que mentre lo actual Vicari de Sitges está allí podrian recullirse alguns documents per probar alguna cosa que se ha alegat en la causa de Sitges.

R. Los Sors. Comissionats que li escriguian procurant als Capitol los papers que judiquian necessaris.

Se necessitan uns papers q. estan en la curia.

El Mestre Senors diu que los Sors. Dignitats han acudit á la Rl. Audiencia per lo assumpto de Carn, y que habent fet medis per obtenir alguns papers que estan en la curia ecca., no los ha lograt.

R. Comissio al Sor. Dropei perque se valguia dels medis necessaris per treurer los papers que convinguian.

Lo Dr. Gil Domer demana llic. á

El Doctor Gil Esteva Domer menor ab meml. demana llicencia per ausentarse, y un certificat dels merits contrets en esta Ygla.

R. Comissio al Sor. Secretari perque entenentse ab lo Sor. Bosch Domer major li libria la certificacio, y concedir lo permis per anar á fer oposicions á la doctoral de Tortosa

Die 20 Martii an 1828. Parlamentum in Sacristia post nonam
Preside Quintana

Sobre los domassos del Presbiteri y consagracio dels Olis

El Sr. Pal diu que se han de traurer los domassos del Altar major, y se han de posar los draps blanchs per lo que demana si podran foradarse per causa de la tribuna de la Reyna. Tambe diu que si la Reyna va a la Iglesia al Dijous Sant en la consagracio dels Sts. Olis, los capellans se cabran en lo Presbiteri.

R. Los Srs. Comissionats per disposar las cosas sobre la vinguda de S. M. a la Igla. disposarian lo que judiquian convenient.

Contestacio al Sr. Sacristà Torres

El Sr. Prat llegeix la minuta de la contestacio que diu per donarse al ofici del Sr. Sacristà D. Felix Torres de 31 Janer ultim.

R. Que se li contestia com se ha llegit.

Llicencia

El Sr. Draper presenta un certificat de metge que el Sr. Capdevila li ha entregat per poder ausentarse infirmitatis causa.

R. Se concedeix llicencia al Sr. Penitencier.

Die 22 Martii an 1828. Parlamentum in Sacristia post nonam.
Preside Quintana.

Lo Ajuntamt. de S. Quinti demana Curat

El Sr. Secretari llegeix un ofici del Ajuntament de S. Quinti, en que demana se nombria curat de aquella parroquia al Rnt. Franco. Vidal.

R. Passia als Srs. Comissionats de aquell territori.

Die 23 Martii an. 1828. Parlamentum in Sacristia post nonam.
Preside Quintana.

Lo Forner demana un certificat.

El Sr. Pal diu que lo Sr. Joanich forner de la Canonja desitjaria tenir una certificacio ab que pogueria fer constar que treballà lo pa que lo Capitol enviaba al Rey Carlos 4 quant vingué a Barcelona en 1802. y avui de S. M. Reynant.

R. Que se li libria.

Curat de S. Quinti

El Sr. Escalella diu que habent examinat ab lo Sr. Spa lo ofici del Ajuntament de S. Quinti, los apar que no hi ha dificultat en anomenar Curat de dita parroquia ab Rnt. Franco. Vidal.

R. Que se expedeixia lo titol de curat de S. Quinti al Rnt. Vidal, y se contestia al Ajuntament que se li enviarà luego que S. Illma. lo haja aprobat.

Die 29 Martii an. 1828 Parlamentum in Sacristia post nonam.
Preside Avellà

Cordas &c. del Monument.

El Sr. Escalella diu ahont se posaran los candeleros, cordas y caixas dels ferros del monument en estos dies

R. Que se posian ahont se posaban los demes anys.

Papers de la curia.

El Sr. Draper diu que lo oficial de la curia a qui habia demanat fes diligencias per trobar los papers de la curia de Ainici que lo Sr. Doctoral diu que convindria tenirse està malalt

Cera del Monument

R. El Sr. Puigoriguer diu que se sab que S. M. visitarà lo monument de esta Igla. per lo tant diu si se variarà la resolucio que se feu de no posar mes cera que los anys passats.

R. Que se demanià al Sr. Presidt. Genl. un capitol extraordinari per tractar est assumpto de llum.

Die 29 Martii an 1828. Parlamentum in Aula Capitulari hora quarta serotina.
Preside Quintana.

El Sr. President diu que lo Mestre de Ceremonias li ha dit que S. M. li ha manifestat que desitjaria venir a la Iglesia, y tambe ha dit S. M. que la funcio serà molt llarga, per lo tant lo Mt. Capitol disposia lo que vol fer.

S. M.d vé á la benedicció de las palmas.

R. Que el Sor. Florets, á qui toca dir demá la Missa al Rey, junt ab lo Sor. Estalella passian esta nit á hora de rebrer la ordre, y demanian veurer á S. M., y li manifestian q. el Capitol desitja complaurerlo fent la funció á la hora que ell señalia, y procurian enterarse de lo que ell vol: que los dos mateixos Sors. passian esta nit á participarho al Sor. Bisbe per si vol baixar; y que se entria á prima á las 7 resant totas las horas menors en seguida.

Die 31 Martii an. 1828 Capitulum extraordinarium hora 11a. matutina. Convocatis Praeside Avellá.

Capdevila, Spá, Puiguriguer, Corta, Vilella, Pal, Gresa, Truyols. Quintana, Estalella, Bosch, Pou, Flinc, Draper, Llorés, Berran. Torrebadella.

El Subsecretari fa relació de haber convidat tots los individuos de V. S. per Capitol extraordinari, per determinar si se variará lo acordat de no posar en lo monument mes cera q. lo any passat, per raho de visitarlo S. S. M. M.

Cera del monument.

Se resolgué que se posarian los dos ordres de blandoneras, y colocant los blandons interpolats com se ha acostumat fer de alguns anys á esta part en quant á interpolarlos.

Palmatorias. Sta. Maria demanan sels deixian.

El Sor. Estalella diu que los de Sta. Maria li han demanat si sels deixarian algunas palmatorias

R. Que sels deixian.

El Sor. Pou diu que si S. M. ve á la Igla. en los dias de la Semmana Santa deurian disposarse algunas cosas.

Si lo Rey ve á la Igla. per la Semmana Santa.

R. Que la comissió creada per quant vingueria S. M., obria segons compenguia, y si lo Sor. Bisbe de Ciudad Rodrigo vol fer la funció dels Sants Olis, la mateixa comissió vagia á oferirli la Igla.

El Sor. Capdevila diu que se creu que se digué que la mayor part del Capitol no consent en que los Albaceas de Nodal seguesquin la causa contra las casas de beneficencia, per lo tant demana que se li libria una certificació en que constia que lo Capitol consent en que se seguesquia dita causa.

Plet de D. Ramon Nodal

R. Que: Habent examinat maduramente est assumpto lo M. Y. Capitol resolgué que entras lo Notari per dirli que practicadas las diligencias que abaix se expressaran, estenguia una escriptura del tenor seguent: En la Ciutat de Barcelona als 31 de Mars de 1828. convocat y congregat lo M. Y. Capitol de la Sta. Yglesia de la mateixa en la sala capitular, parage ahont acostuma reunirse y tenir las sessions, y celebrant capitol extraordinari presidit per lo M. Y. Sr. D. Pere Joseph Avella Vicari General, y assistint los Sors. D. Ramon Capdevila D. Tomas Spá, D. Thomas Puiguriguer, D. Jacinto Corta, D. Salvador Vilella, D. Armengol Pal, D. Barthomeu Gresa, D. Antonio Truyols, D. Mariano Quintana, D. Felip Estalella, D. Franco. Bosch, D. Franco. Pou, D. Ygnasi Flinc, D. Nicolau Draper, D. Joaquim Llorés, D. Felip Berran, y D. Barthomeu Torrebadella; tractantse de los negocis capitulars; y habent arribat á sa noticia que no sols se ha procurat esparcir la veu de que la causa que verteix en esta R.l Audiencia y en la Sala 2a. presidida per lo M. Y. S. D. Joseph Victor de Oñate R.l Oidor entre partes del mateix Capitol, dels Albaceas particulars de D. Ramon Nodal, y dels Beneficiats de esta Sta. Igla contra varias casas de beneficencia de esta Ciutat se estaba seguint contra la voluntat de la mayor y mes sana part del mateix Capitol, sino que esta mateixa

expressio se digue en la expressada Rl. Audiencia y Sala al temps de la vista de la causa lo dia 26 de Abril de 1827; unanimament en presencia de mi lo infrascrit Notari cridat al efecte en la Sala capitular en presencia dels expressats Srs. Canonges manifestaren y declararen que la expressada causa se seguí desde son principi ab coneixement y de voluntat del mateix Capitol, que lo ver animo y voluntat es seguirla y continuarla per tots los tramits que senyalan las lleis, y que es absolutament fals que se haja seguit contra opinio y voler de ningun de sos individuos. Y haguda consideracio de que en la actual reunio capitular no han assistit los Srs. Canonges D. Juan Arruber, D. Mariano de Orteu, D. Bruno Lumeras, y D. Miquel Prat, disposaren que jo lo infrascrit Notari passas a enterar personalment als quatre referits SS. Canonges de la dalt expressada manifestacio y declaracio capitular, perque lliurement diguessen si se conformaban a ella, o si eran de diferent opinio, y que de tot ne lleuante lo corresponent testimoni, a fi de poder fer constar ahont convinguia la voluntat del Capitol: y en efecte habent passat personalment a enterar al quatre expressats SS. Canonges D. Juan Arruber, D. Mariano de Orteu, D. Bruno Lumeras y D. Miquel Prat de la antecedent resolucio, y declaracio capitular, digueren que se conformaban en tot (sic conforman) y per tot a ella y que era en tot conforme a sa voluntat y a la veritat.

Die 5a Aprilis anni 1828 Parlamentum in Sacristia post missam: Preside Avellá.

Matinas de Pasquas.

El Sr. Quintana diu si se cantarán matinas esta tarde.
R. Demá al matí; y si lo Rey ve a la Iglesia que se diguian las horas tot seguit.

Lo Capitol se despedeix del Rey.

El Sr. Avellá diu que essent, com es, certa la marxa del Rey, podria demanarse de part del Capitol besarli la mà per despedirse.
R. Que se demania, cuidant de aixó la comissió.

Despido de algunas personas.

El Sr. Capdevila diu si la comissió que se nomenà per visitar las personas que arribassen ab motiu de la vinguda de S.M. podrá passar á despedirse de ellas ab motiu de la marxa de S.M.
R. Que si.

Si se anirá á la escala de Palacio.

El Sr. Avellá diu si se anirá á la escala de Palacio quant marxia S.M. com se feu quant arribá.
R. Que hi vagian los mes antichs com quant arribá.

Die 7 Aprilis an 1828 Parlamentum in aula capitulari post missam. Preside Avellá.

Com se ha de anar á despedirse de S.M.

El Sr. President diu que el Sr. Conde Torrejon li ha dit que S.M. admet al Capitol á besamanos per despido; y añadí que S.M. ha previngut que las corporacions numerosas hi vagian per medi de una comissió.
R. Que hi vagia una comissió y esta consta dels 8 canonges mes antichs inclos lo Sr. President.

Die 8 Aprilis an 1828. Parlamentum in Sacristia post Completorium. Preside Avellá.

Obras en la casa del Sr. Lumeras.

El Sr. Pou diu que en la casa que tenia y habitaba el Canonge Lleonart, y ara ha tocat al Sr. Lumeras ha advertit que se obrian unas finestras en un lloch que diu podrian serli perjudicials.
R. Comissió als Srs. Estalella y Berrián perque examinin si ditas finestras poden perjudicar la casa del Sr. Pou

El Sor. Lumeras demaná continuar las obras que está fent en la casa que habita lo Canonge Llenart.

Sobre lo mateix.

R. Que los dos mateixos Sors. Giralella y Bertran inspeccionis cridant per ayxó al mestre de casas, si las obras de que se queixá lo Sor. Pou y fa lo Sor. Lumeras, poden perjudicar á la casa de aquell, y en cas de que lo Mestre de casas diguia que perjudicaus, se recompenguian, y en cas no, que lo Sor. Lumeras por continuarlas.

Sobre lo mateix.

Ab motiu de ayxó el Sor. Lumeras demaná novament llicencia per fer en la sua casa las obras que ab annuencia dels Sors. Obrers majors judiquesia convenients en ella, y lo capitol li concedi.

Die 10 Aprilis an. 1828. Parlamentum in Sacristia post nonam.

Preside Quintana.

Sobre lo mateix.

Los Sors. Giralella y Bertran feren relació de haber inspeccionat junt ab lo Mestre de casas, las obras que fa en la sua lo Sor. Lumeras, de que en lo parlament de air se queixá el Sor. Pou, y dinen que habent vist y oit dit Mestre de casas que no poden perjudicar al Sor. Pou, y axis disposaren que se continuassen: lo que dinen per coneixement del Capitol.

Protesta del Sor. Pou

El Sor. Pou no sols com á individuo del Capitol, sino tambe com á que te lo dret de habitació de la respectiu casa se oposá á esta resolució, y fa protesta demanant que entras lo notari, y que constes en actas.

Nominació de Oficis que han de servir per lo Bienni que deu contar del primer de Maig de 1828 fins á últim de Abril de 1830

Vilella ... Administrador del Hospital General per acabament del Y. S. D. Tomas Puigmiquel =

Lo mateix Sor.

Llinch ... Administrador y Protector de la Pia Almoyna y Admor. de la Misericordia per acabament del Y. S. D. Mariano Orteu

Sor. Lumeras

Giralella Obrer major de la fabrica de la Obra y protector de las festas y profesons per acabament de D. Bruno Lumeras

Sor. de Orteu

Pou Sagrista major y Protector dels Escolans per acabamt. del Y. S. D. Franco. Pou

Sor. Torrabadella

Altisse — Admor del Hospital de Ferrans per acabament del S. D. Tomas Spa
Lo mateix Sor.

Sin — Protector de la Casa de Preson per acabament del S. D. Joaquim Rozer
Lo mateix Sor.

Avella — Arxiver de la Creu mayor per acabament del S. D. Miquel Prat
Lo mateix Sor.

Tora — Oidor de Comptes per acabament del Y. S. D. Felip Bertran
Lo mateix Sor.

Idem — Protector de la Carniceria per acabament del Y. S. D. Ramon Capdevila
Sor. Pou

Oficis Sinodals que han de servir per lo mateix Bienni

Protector de la Administracio de la Manna per acabament de D. Mariano Quintana
Lo mateix Sor.

Obrer Sacramental y Protector del Altar Privilegiat per acabament del Y. S. D. Franco [illegible]
Lo mateix Sor.

Protector de Santa Lucia per acabament del Y. S. D. Anton [illegible]
Lo mateix Sor.

Protector dels aniversaris Comuns per mort del Y. S. D. Francesch Lleonart
Sor. Capdevila

Oficis que han de servir per un any.

En adjunt de l'S^ria Illma per acabam^t de i S. S. D.
Jacinto Costa
no se ha elegit Sor

Marmesors del Testament del I. S. D. Llorens de Juñent
y Admor de sos bens y Causas pias per acabament de
Jacinto Costa
Sor Vilella

Die 13 Aprilis an. 1828. Capitulum hora 10 matutina.
Praeside Avellá.

Capdevila, Spa. Puiguriguer, Bosch. Ton, Planch, Draper;
Lumeras, Costa, Prat, Vilella. Lloser, Berrain, Torrebadella.
Sol, Graña, Truyols.

Se han passat á votar los que han de servir los em-
pleos designats en lo plan nou de administracio, y han
resultat elegits los seguents. Caixer, Sor Bosch - Pa-
gador, Sor Spa. Interventor, Sor Alsuba. Capbreva-
dor, Sor Planch y en quant als tres administra-
dors, se ha resolt que los tres Señors que ho son
actualment se ocupian en discorrer lo modo, ab
que poden portarse las administracions, y qué
havent informat al Capitol, (lo que deurán fer
dins 8 dias) se nombrarán los Administradors.

Nomina-ció de Empleos.

Se han sortejat los electors per la distribucio
de empleos, y han eixit los Sors Costa, Vilella, Sol
y Draper, los quals han fet los nombraments
compresos en la adjunt nota.

Immediatament se ha passat á la eleccio de
Adjunt de S. S. Illma y ha estat confirmat lo Sor
Costa.

Se ha sortejat la Administracio de la causa
pia de Juñent, y ha recaigut la sort sobre
lo Sor Vilella.

El Sor President eixi del Capitol y ho queda el
Sor Capdevila.

El Sor Bosch informa sobre lo memorial pre-
sentat per Anton Planas.

Aument de salari a Planas.

R. Que se añadeguian al salari de Planas sis du-
ros anuals durant la vida del Sor Mariano Co-
mas.

El Sor Capdevila en nom del Sor Bisbe presen-
ta las Lliçons novas de la 2a translacio y á 6a

Llisons de Sta Eulalia.

de la 1a de Sta Eularia, á fi de que cadaun dels individuos de V.S. que quèria las llegesquia, y á mes de aixó si á V.S. aparexeo que fasia una comissió per revisarlas, y despues se servesquia contexrarli lo que li aparesquia.

R. Que se deixin sobre la taula per alguns dias perque las llegesquian los individuos que quèrian; y despues passian als dos comissionats per revisarlas, que son D. Tomas Spá, y D. Franco Borch.

Curat de Viladecans.

El Sor Vaiguriquet fa present una carta del Curat de Viladecans en que recorda los desitgs que manifestá de retirarse; y al mateix temps demana un socorro de jubilació.

R. Que se li contestia se faran tots los esforsos per relevarlo luego de son encarrech.

Regent de S. Martí Sarroca.

El mateix Sor fa present que lo Vicari actualment Regent de S. Martí Sarroca demana lo compensació á rahó de dos pesetas diarias per los dias que ha mantingut al Religios que lo Capitol li envió; y ab memorial algun major salari ó gratificació per mantenirse.

R. Que lo primer se li satisfassia; y lo segon los Sors Administradors obrian lo que judiquian mes conforme si resulta que per haber entrat á la fi del añ no li ha sufragat la parroquia per mantenirse.

Die 16 Aprilis an. 1828. Tarlam. in Sacristia post missam Preside Avella.

El Sor Quintana diu que lo Sor Sa.

En el memorial presentado por D. Antonio Bertran Vico de la Parra de S. Martin Sarroca se puso el Decreto siguiente. — D. Parra 13 de Abril de 1828. — "Los SS. Administradores dispondrán lo que juzguen mas conveniente, en el caso de resultar que por haber el suplicante entrado á la fin del año, los reditos de la parroquia no le sufragan para su manutencion. = De acuerdo del M. Y. Cabildo. = Nicolas Drapér Canº Secº.

Nota del treballat en la
Rectoria de sant Martí Sarroca
de Mestre de Cases,

Per lo fer lo que possaren los Milicianos quant se fortificaren en
la Rectoria sinch Jornals,
a 15 ß . . . . 3 ll 15 ß

Per tornar a fer la paret del Corral
tapar la bolta de sobre del Cup,
y ferlos parets que tiraven a terra del horatet
Jornals de Mestre 12 a 15 ß
lo Jornals 12 Jornals de
Manobre a 11 ß 3, tot sont - 15 ll 15 ß

Per tapar la Romanca comprendien lo armari de la
Sala, aparia lo rebostet las
Paret de la necesaria
y altres cossas de remendos
menors Jornals de Mestre
15 a 15 ß son . . . . . . 11 ll 5 ß
de manobre 15 Jornals a
11 ß 3 - - - - - - - - - 8 ll 8 ß 9

Per 24 quarantenas de guis a
5 sous la quarantena - - 6 ll - ß

Per Cent rejolas cinquanta,
Mahons y vint y sinch teulas 3 ll 15 ß

Per sis quintas de cals y amasanla 10 # 10 $
Per traginar lo guix que ha anat en la obra cayrto y demes se ha ofert vuit Jornals de animal y un home tot Junt â 3 pesetas y mitja lo Jornal. 10 # 10 $

Suma. 61 # 4 $ 9

De la dita suma de 61 # 4 $ 9 las 11 # 11 $ son per los cavals, las 10 # 10 $ son per les Jornals del animal y traginer, las 39 # 3 $ 9 son las que he rebut del Sr. Josep Roses des Jornals sobradits y per ser axi fas lo presen en St. Marti Sarroca â 31 Mars de 1827
Per no sabe escriurer lo Meu Jaume Sarda Mestre de Cassas Firmo per ell en sa presensia
Jo Jaume Sarda Menor

Nota del travallâ per la rectoria de St. Marti Sarroca

per una porta furana paûs furaullats y golfos	20 # 12 $ 6
per la porta del racambro ab bastimen pany y funtisos	9 # 7 $ 6
per lo asiento de la rasora y una finastreta - - - -	8 # 5 $ 7
per fe dos bidrieras y retorna los bidras que baltan - - -	3 # . $
per dos portas del armari del quarto - - - -	4 # 17 $ 6
per fe los portos del armari de la sala prestatjos pany y funtisos - - - -	13 # 2 $ 6
per la porta del rebost ab bastimen funtisos y pany y altres remiendos - - -	9 # 7 $ 10
la suma de - - - -	63 # 13 $ 5

tinch rebut de Dn Josph Roses la sobredita partida en St. Marti Sarroca Buy dia 30 Mars de 1827
Josph Queraltó fuste.

177

sobre deixar ornaments un Dignitat. — crita torrar lia demanar que se li deixian los ornaments de la Yglesia per cantar una missa per la professió de una monja.
R. Que se miria si hi ha practica de deixar los ornaments als Srs. Dignitats, y si ni ha, que se li deixian.

Die 17 Aprilis an. 1828. Capitulum tertio monitu
Preside Aluibe.

Capdevila, Espa, Pinguiriguer, Torra, Prat, Vilella. — Estalella, Borch, Pou, Flinch, Draper, Llorer, Bertran, Torrebadella.

Curat de Viladecans — Lo Rnt. Jaume Bertran Vicari de S. Feliu de Cabrera ab memorial demana à V.S. se digne anomenarlo Vicari curat de Viladecans.
R. Passia als Srs. que tenen cuidado en lo assumpto del curat de Viladecans, perque, informats del suplicant, fassian report a V.S. de lo que judiquian convenient.

Almoina a una filla de Sitges. — La priora de Montesion demana la almoina que se acostuma per una novicia filla de Sitges.
R. Passia al Sor. Administrador que cuida de Sitges, y tenint present la erecció de la Vicaria perpetua dotada ab tras las primicias, reportia à V.S. lo que judiquia per convenient.

Cartas al Secretari sobre plets. — El Sor. Secretari llegí varias cartas del Agent de Madrid sobre plets.
R. Passian al Sor. Doctoral; y sempre que lo Sr. Secretari rebia cartas sobre plets, las communiquia al Sor. Doctoral, y habentse est enterat de ellas, sia tornia à incorporar.

Pensions de la Rl. ordre de Carlos 3r. — El mateix Sor. llegí una Rl. ordre communicada per la Rl. Camara en que se mana que las pensions asignadas a la Rl. ordre de Carlos 3r. seguian ser pagadas integrament ab preferencia à tots los demes pensionistas.
R. Cumplis lo recibo.
D. Blas Roivira Pbre. Beneficiat de esta Sta. Ygla.

Rossa que demana un Benefiriat. | ab memorial demana seli paguia una Rossa y Capderaula que diu li correspon per rahó de son Benefici.
R. Acreditia lo dret que alega y se resoldrá.

El Sor. Sacrista Torras. Ofici al Capitol. | Se llegí un ofici del Sor. Sacrista Torras sobre un plet entre dit Sacrista y lo Capitol sobre del mes de S. Adria.
R. Passia als Sors. Arxivers perque corresponen al Sor. Sacrista lo que tinguian per convenient.

Administracions. Modo de portarse. | El Sor. Esvalella diu que los Sors. Administradors habent discorregut sobre lo modo de portar las administracions, opinan que del modo que se portan actualment sa ab bastanta claredat, y per consequent que no es necessari variar lo plan, si solament fer alguna petita variació.
R. Que los Sors. Administradors seguesquian del mateix modo, y los mateixos que ho son actualment presentin una nota de las variacions que creguian convenients per seguirse com á reglament despues de ser aprobat per lo Capitol.

Sobre lo mateix. | El Sor. Puiguriguer diu si los administradors cobrarán los arrendaments que hi haja en son territori, ó si los cobrará un Administrador de arrendaments.
R. Que los Srs. Administradors de llevant y de ponent collectin cadaun los arrendaments de son districte, quedant suprimit lo Administrador de Arrendaments.

Comptes. Modo de pagarse. | El Sor. Costa fa relació dels comptes presentats per lo Pror. Lafont.
R. Que se donia ordre al Sor. Pagador, perque los satisfassia en lo que corresponguia, precehint lo paguer de ordre del M. Y. Capitol del Sor. Secretari; y que se avisia á tots los que han de presentar comptes, que presentian un resumen duplicat de ells, y ab la firma del Secretari en un dels dos exemplars ab que deurria estar aprobats per lo M. Y. Capitol los Sor. Pagador los satisfassia.

Pagos. | El mateix Sor. Costa diu que deuria acordarse que los que presentin pagos, antes de satisferse per lo pagador deguia precehir lo paguese del Sor. Administrador del Ram.
R. Que se fassia com se proposa.

Eixiren del Capitol los Sors. Borch y Ulrich.

Ornaments per celebrar fora la Yglesia. | El Sor. Prat en nom del Sor. Avellá demana los ornaments per celebrar fora de la Yglesia.
R. Concedit.

Llicencia. | El Sor. Capdevila demana llicencia y presencia infirmitatis causa y se llegí lo certificat de metge que acompaña ~~d'presencia~~.
R. Concedit.

Paraula al Notari. | El Sor. Esvalella demana que se donia la paraula al Notari de haber V. S. anomenat Vicari curat de S. Quirí al Dr. Franco. Vidal.
R. Que se li donia.

El Sor. Pou se queixa de mas obras de la Casa del Sr. Lumeras | El Sor. Pou presenta en escrit una proposició que es lo que va inserta, y era del capitol per tractarse asumpto propi.
R. Que se consigua á la resolució presa en lo parlament del dia 9 del corrent, en atenció á que habentse assistit los Sor. Pou, ningu feu protesta alguna, y perque el Sor. Pou no puguia alegar ningun perjudici; que se diguia al Sor. Lumeras que posia reixas de ferro en las finestras de que se tracta.

Nota: lo escrit aqui inserit en los actes de paper sellat.

Eadem die parlamentum in sacristia post completor.
Preside Quintana.

El Sor. Fra deman orga. | El Sor. President diu que de part de la Comunitat y Obrers de la Parra de S. Cugat de esta Ciutat li han demanat si sels volderia deixar la Orga de S. Olaguer per fins a tenir acabada la Ygla. de la Parra.
R. Que en quant á la Orga de S. Olaguer no sels pot deixar per necessitarse en la Yla., y que si ne volen alguna de las que no estan corrents y la volen fer adobar sels deixará.

Die 24 Aprilis an. 1828. Capitulum hora 10 matutina. Preside Alsuba.

Puiguriguer, Lumeras, Corra, Brar, Truyols, | Estalella, Pon, Ulinc, Draper, Torrebadella.

El Sor. Secretari llegí una nota qui entregá el Sor. Doctoral en que diu deuria escriurese al Agent de Madrid alguna cosa sobre la causa dels delmes de S. Joan Despí. [illegible]

El Sor. Doctoral q. se entenguia directament ab lo agent en asumptos de plets.

R. Que el Sor. Doctoral en asumptos de plets se entenguia ab lo Agent de Madrid, y se escriguia al Agent que se entenguera ab dit Sor. Doctoral, y si est necessita alguna noticia sobre los plets, podrá demanarla á las oficinas corresponents.

Consulta del Capitol de tarragona.

Lo Capitol de tarragona ab carta de 13 del corrent demaná á V. S. que li diguia si en lo ordre que se guarda per la comunió del dijous Sant quant se fá la consagració dels Olis combrega primer lo Capitol ó los Preres. diacas y subdiacas assistents.
R. Passiá als Sors. Sagristans mayors perque examinin la práctica de esta Yglesia junt ab lo Mestre de ceremonias.

Funció dels Sabaters.

Los Proms del gremi de mestres Sabaters ab memorial demanan llicencia per fer la funció de S. Marc.
R. Concedir more solito.

Nombrament Rl. de D. Fco. Roquer.

El Sor. Secretari presentá lo Rl. nombrament q. per un canonicat de esta Sta. Yglesia ha fet S. M. de la persona de D. Fran.co Roquer.
R. Passia als Sors. Puiguriguer y Corra per q. lo examinian.

Variacions en la administració.

El Sor. Estalella presentá una nota de las variacions que podenferse en la administració y es com segueix: Se elegirán dos canonges Administradors de las rendas del M. I. Capitol (á excepció de censals, censos y demes drets dominicals) ab la denominació de administrador de llevant, y administrador de ponent. Estos al fer depositos de las quantitats hauran cobrat, ya sia de arrendaments, ya de collectas, deuran acompañar y entregar als Sors. Caixers notas clasificadas y claras de sas procedencias ó poblas de ahont se han percebir dias quantitats; y si la partida de diner que ingressará en caixa resulta de rendas de diferents administracions, com son Pia almoina, Sabor. dias, Caritat, deurá acompañarse ab fulla separada, y ab la mateixa distinció deuran donarse los comptes á la fi del bienni.
R. Aprobadas com se llegeix.

Benefici vacant.

Lo Sr. Brar diu que deuria donarse avis del Benefici q. vaca per mort de D. A. Miranda en 1823.
R. Que los Sors. Sagristans mayors averiguian la veritat, y se dona noticia de esta vacant a la Secretaria del Sor. Bisbe. Eixiren del capitol los Sors. Corra y Brar.

Protesta del Sr. Pou y demanat testimoni.

El Sor. Pou protesta la resolució presa sobre. lo asumpto propi en lo capitol del dia 17, y demana testimoni en deguda forma de la acta en que se li adjudica la casa, del parlament dels dias nou y deu, de la proposició y resolució del ultim capitol y de la del present; y eixi del capitol per ser asumpto propi.
R. Que declariaquin objecte y per quin us demana esta copia.

Die 26 Aprilis an. 1828. Sedens insolacia por nonam. Preside Guitarra.

Pago de Ecclesiastics.

El Sor. President diu que lo Regidor D. Anton Magarola li ha entregat confidencialment y en particular un paper en que hi ha una copia de una Rl. ordre sobre pagar atenidis los eclesiasticas.
R. Que se diguia al Sor. Magarola que lo Capitol pensará este asumpto.

Se torna ut Rl.

El Sor. Puiguriguer diu que ab lo Sor. Corra han vist lo Rl. nombrament del Sor. Roquer per lo canonicat de esta Ygla. que V. S. los passá original.
R. Que se tornia al Sor. Roquer.

Sr. Pou testimoni.

El Sr. Draper diu que el Sor. Pou li ha encarregat diguesa V. S. que lo testimoni que en deguda forma demaná en lo ultim capitol lo vol per ferne us en judici si li convé.

R. En lo primer capitol sen tractarà, y perque no succehesquia que discrepasquian pochs individuos, que se avisia à tots los Srs. capitulars que se estimarà la assistencia.

Die 26 Aprilis an. 1828 Parlam. in sacristia post nonam. Praeside Quintana.

Paper del Sr. Roquer

El Sr. President fa present que el Sr. Roquer li ha entregat la carta de collacio y copia del titol de son canonicat.
R. Passia als Srs. Puiguriguer y Corta, y si los papers y tot lo demes esta corrent, se li donia possessio lo dilluns.

Die 28 Aprilis an 1828 capitulum hora 10 matutina. Praeside Alruba.

Spà, Puiguriguer, Lumeras, Corta, Prat, Vilella, Trujols. Esvalella, Bosch, Pou, Flinch, Bertran.

Possessio al Sr. Roquer.

Feta relacio per lo subsindich de haver convidat de part de V. S. à tots los Srs. Capitulars per donar possessio del canonicat al Sr. Roquer, y per los Srs. comissionats de estar corrents los documents, fer lo deposit y demes de estil, se ha resolt donarli la possessio y acte continuo se li donà.

Empleos dels Srs. Orteu y Lumeras.

El Sr. Flinch fa present que un dels individuos de la Junta de la casa de misericordia li ha manifestat que el Sr. de Orteu farà molta falta en aquella junta, y que si es de la aprobacio de V. S. podrian subrogarsa los emplèos de dit Sr. ab lo dit Sr. Lumeras.
R. Altre capitol los matexos Srs. elegits podran manifestar son modo de pensar à fi de poder pendrer V. S. resolucio ab major coneixement, y à motiu de la poca concurrencia en est, tindrà la bondat el Sr. Secretari de convidar per lo capitol vinent à tots los individuos de V. S. sub poena praestiti ab renovacio de la multa dels 4 durots de primer de mes à qualsevol que faltia sens just motiu.

Jura dels empleos

El Secretari llegeix los empleos que V. S. tingué à be senalar, quals han jurat los individuos quels desempeñaràn en lo seguent bienni, y los que faltan juraràn en lo capitol seguent. En lo capitol seguent se nombraràn Administradors.

Sr. Pou demana certificacio.

El Sr. Pou relama novament à V. S. un testimoni del tons en que li fou cedida la casa que habita en la forma que consta en lo llibre de torns de casas juntament de las resolucions presas fins abui relativas à las finestras de la casa del Sr. Lumeras, esperant que V. S. no hi posarà mes demora despues de haber manifestat los perjudicis qe li resultan inmediatamt. à dit Sr. Pou y tambe lo Sr. Lumeras.
R. Que se li donia la copia ò testimoni que demana, expres sant que el Capitol ab est acte no enten reconeixer dret al Sr. Pou per accionar contra V. S. en lo particular ò entesa disputa.

Protesta

El Sr. Bosch no se conforma en la segona part ò addicio, y demana se li notia son vot.
R. Que se notia com demana.

Die 29 Aprilis an 1828 Parlamtum. in sacristia post completor. Praeside Quintana.

Sentencia sobre los bens de Nadal

El Sr. President comunica à V. S. haver confirmat la R.l Audiencia lo auto à favor dels albaceas dels bens de Nadal sobre lo que deixà est a la bolsa comuna, per inteligencia de V. S. y per si enten corresponguia fer algun pas de agrahiment.
R. Comissio als Srs. Orteu y Pal per donar las gracias als Srs. Jutges.

Sermó de Sta. Creu

El Sr. Pou demana llicencia per fer predicar lo sermó de Sta. Creu al Dr. Palau.
R. Concedit.

Die 2 Maii an. 1828 Capitulum hora 10 matutina. Praeside Quintana.

Spà, Puiguriguer, Lumeras, Corta. Prat, Vilella, Pal, Rosa, Trujols, Roquer. Alruba, Orteu, Esvalella, Bosch, Pou, Flinch, Draper, Llaser, Bertran, Torrents.

Subsidi Butlla.

Se llegí una circular de la Comissio apostolica en que acompaña una Butlla de S. S. sobre subsidi.
R. Acusis lo recibo, passia à la Comissio del ram, esta la faculta à la Subdelegacio del matex, y despues passia la butlla al arxiu.

Nombramt. del Dr. Amoros.

El Sr. Draper de part del Dr. Joan Pau Amoros presenta ad effectum videndi lo nombrament original qe. S. M. li ha fet per lo canonicat de esta Sta. vacant per mort de D. Josep Llaser.
R. Passia als Srs. Corta y Vilella.

El Sr. Roquer demana ser examinat de cant.
R. Que se examinia inmediatamt. Fou examinat y aprobat.

Economo de Viladecans.

El Sr. Esvalella diu que podria anomenarse Economo de Viladecans al R.t Jaume Bertran.
R. Queda nombrat, y curse lo notari y se li donà la patent.

Jura de empleos.

Al matex temps juraren sos empleos los individuos que faltaban en lo ultim capitol.

Sobre la Vicaria de Sitges

El Sr. Corta fa present que S. Illma. ha anomenat un Segrestador per las primicias señaladas en la dotacio de la Vicaria de Sitges, y demana junt ab lo Sr. Bertran ser exonerats de la comissio que seli feu sobre lo assumpto de aquella Vicaria.
R. Quedan exonerats, y el Sr. Doctoral portia sol est assumpto

Los SS. Dignitats insistan lo assumpto de la carn.
Falta de atenció al Capitol.

El Sr. Quintana diu que se envei quels Srs. Dignitats insistan lo assumpto de participar de la Carn; y fa present que ha rebut una intimació sens precehir recado de atenció.
R. Lo assumpto de la carn quedo á carrech del Sr. Doctoral: y lo Sr. Quintana que ofici al Sr. Regent perque providencii se guardian al Capitol las degudas atencions

Elecció de Administradors.

Se passá á votar los Administradors de Llevant y ponent, y el Sr. Estalella demaná que no sel reelegis.
R. Que cada individuo hagia raho, en la votació, de lo que ha exposat el Sr. Estalella. Quedaren elegits Sr. Pal Administrador de Llevant y Sr. Estalella de ponent.

Die 3. Maii an 1828. Parlamentum in Sacristia post missam.

Preside Quintana

Papers del Sr. Amoros.

El Sr. Costa diu que ab lo Sr. Vilella han vist original lo Rl. nombrament fet á favor del Dr. Joan Bta. Amoros per lo canonicat de esta Yglesia vacant per mort de D. Jph. Llover.
R. Que se li tornia; y que presentant dit Sor. Amoros la collació y demes papers al Sr. Antiquior, est los passia als Sors. Costa y Vilella, informant los quals estar corrents y fet lo deposit, se li donia possessió lo primer capitol.

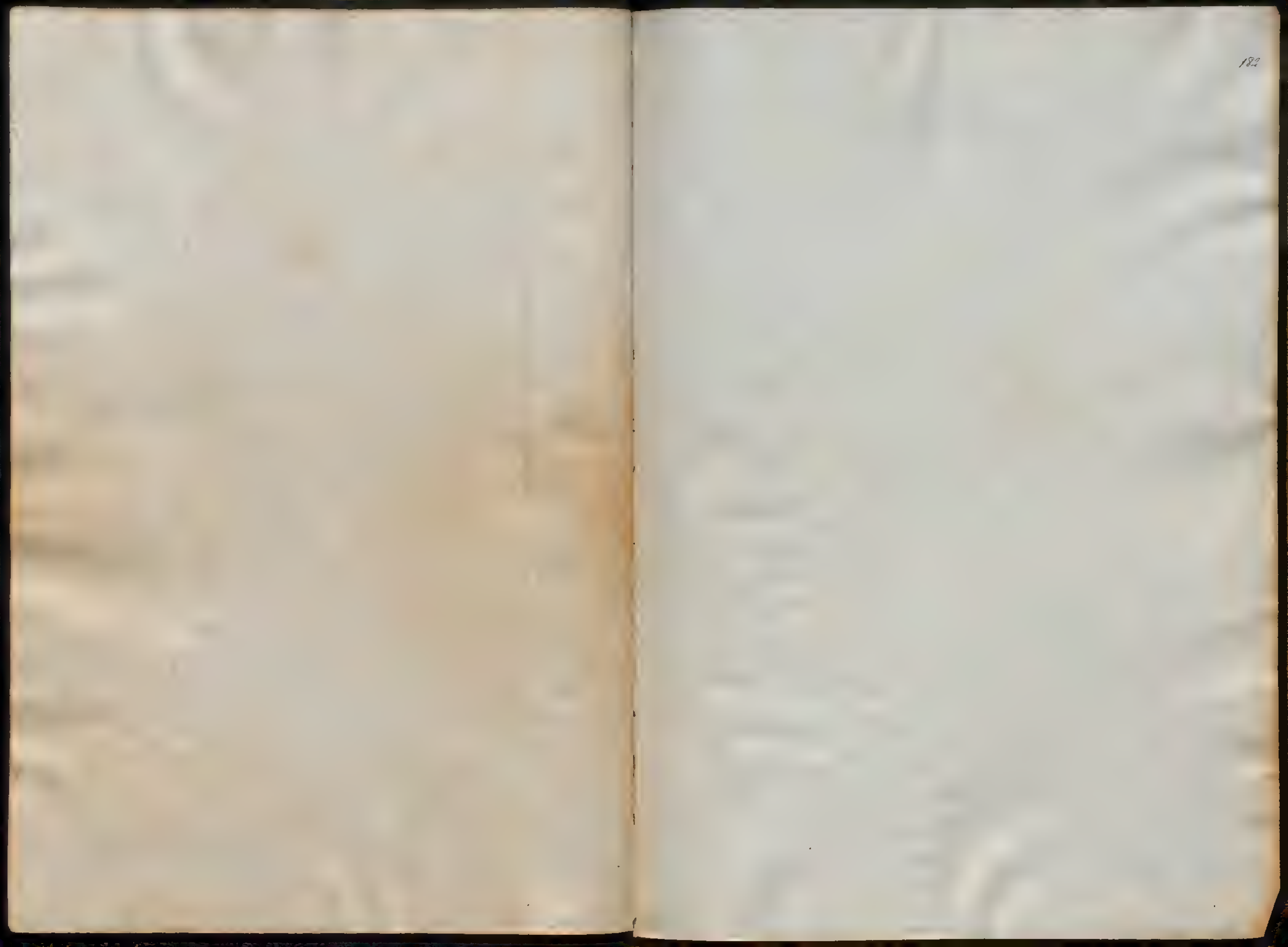

Añy 1828.

Incipiunt Capitula paschalia

Die 5. Maii an. 1828. 1.um Capitulum paschale hora 10 matutina
Convocatis Preside Orteu.

Puiguriguer, Lumeras, Costa, Prat, Vilella, Pal. Garcia trin Ulols, Roquer; Estabella, Pou, Linch, draper, Llovet, torrebadella.

Se celebrà missa en la aula capitular y se llegiren las constitucions more solito.

Feta relació per lo subsíndich de haber avisat á tots los S.rs Capitulars per donar possessió al S.r Amorós; y per los S.rs Costa y Vilella de estar corrents los papers y fet lo deposit se li donà possessió del canonicat.

Possessió al canonge Amorós.

El S.r Secretari llegeix la cabecera y eloenda de la certificació q.e per resolució del Capitol deu donarse al S.r Pou, y advertei sen estas en idioma español y las actas en catalá. R. Que se libria la certificació del modo q.e se ha llegit.

Cabecera y eloenda de la certificació del S.r Pou.

El S.r Pou diu qui li donarà certificat de lo que consta en lo llibre de torns.
R. Que li donia lo notari.

Certificat del llibre de torns.

El S.r Prat fa present que ain lo S.r Ill.m á motiu de la indisposició del S.r Vicari Genl. Avellá, y del atras que sufreix en los negocis de la Curia,

li demaná que se encarreguis de son despatx interinament, y durant dita indisposició lo habilitaria ab totas las facultats necessarias; que despues de varias escusas diguè al Ilm. que essent Canonge de ofici, y tenint promes com á tal no admetrer empleos de juridiccio que impedesquian lo cumpliment de las cargas de son ofici; no se determinaba á admetrer est encarrech sens la anuencia de V.S. perque encara que no se tractaba mes que de una interinitat durant la indisposició del Sor. Avellá; sa delicadesa lo obligaba á procehir aixis, y desitja que V.S. li manifestia sa voluntat, per lo cas que lo Sor. Ilm. insistesquia en la mateixa idea.

El Sor. Bisbe vol nombrar Vic. Gen. al Canonge Lectoral.

R. Que lo Capitol no posa reparo en que durant la actual malaltia del Sr. Avellá se encarreguia el Sor. Prat del Vicariat Genl. mentres sia no mes que com á Vicari Genl. de sillo.

El Sr. Pou demaná que se notia en vot q. essent el Canonge Lectoral un dels de ofici, no convé en q. el Sor. Prat accepti est encarrech.

Die 7. Maii 1828. Parlamt. per tm. in sacristia. Preside Alrube.

El Sor. Orteu comunica a V.S. un ofici del Sr. Bisbe ab lo qual lo nombra Vic. Genl. de gremi interino durant la indisposició del Sr. Avellá.

Sor. Orteu nombrat Vic. Genl.

R. Queda el Capitol intelligenciat; contestis a S. Y. y enhorabona al Sor. Orteu.

Die 7 Maii an 1828. Capitulum hora 10 matutina convocati Preside Alrube.

184

Spa, Lumeras, Torra, Prat, Valella, Pal, Roques, Amorós, Estalella, Jluch, Llosés.

El Dr. Andreu Guerra ab meml. á V.S. suplica tinguia á bé admetrerli la renuncia del empleo de Mestre de ceremonias ab que V.S. lo habia honrat, a motiu de trobarse ja possessionat del Canonicat de Sta. Ana; é igualment espera que no se negará V.S. á donarli un testimoni que acreditia lo cumpliment de la sua obligacio, y de haber observat sempre una conducta irreprehensible en tots los añs que ha servit á V.S.

Renuncia del mestre de ceremonias.

R. Librias al Dr. Guerra lo testimoni que desitja en los termes mes honrosos que acreditin lo molt satisfet que V.S. ha estat sempre de son comportament verdaderament irreprehensible, accedt. al mateix. tempe a la renuncia de Mestre de ceremonias.

El Rm. Pere Turquets y Comadurán Obero. ab memorial á V.S. suplica que en atenció de haber renunciat la empleo de Mestre de ceremonias el Dr. Andreu Guerra, desitjant ocuparse en servey de V.S. y esperant graduarse en teologia al ultim de est curs escolar, se dignia V.S. conferirli la mestria de ceremonias de la pnt. Ygla.

Nombrament de Mestre de ceremonias

R. Queda aprobat per mestre de ceremonias de esta Ygla. el Rm. Pere Turquets, en la inteligencia de graduarse com opporta.

El Sor. Secretari del Consell supremo comunica á V.S. la Rl. cedula acompañada del Breu de S. Sd. ab la qual se exonera del subsidi extrich de deu milions de rals als laichs particips de delmes y primicias de Cataluña y Aragó.

Rl. cédula sobre los laichs particips de delmes

R. Contestis y passan als comissionats del ram lo breu y Cedula.

Die 8. Maii an. 1828. Parlamentum post completorium in Sacristia.
Preside Almbe

El Sor. Amorós á motiu de haber ya residit los tres dias de estil, suplica á V.S. tinguia á be senyalar dia per lo examen de cant, á fi de lucrar las distribucions de comuna.

El Sor. Amorós demana examinarse de cant.

R. Examinarlo demà 1r. capitol.

Die 9 Maii an. 1828. Capitulum hora 10 mat. convocati
Preside Almbe

Spa, Puiguriguer, Lumeras, Prat, Vilella, Pal, Boquer. Estalella, Borca, Flinch, Llober, Torrebadella.

Se ha examinat de cant el Sor. Amorós.

Examen de cant

R. Aprobat.

El Sor. Puiguriguer fa present á V.S. que en atenció de no haberse expressat en la taba quant se feu lo arrendament dels fruits de S. Climent las 6 quarteras de blat que V.S. tenia resolt donar al Vicari y estar perplexos los arrendadors si ells las han de pagar ó V.S., resulta que dit Sr. Vicari no las ha percebit encara, las que reclama en una carta a dit Sor. Puiguriguer ab termes poch decorosos á V.S. y en son modo insolents.

Sobre 6 quarteras de blat q. se deben de donar al Vic. de S. Climent.

R. Contestia el Sor. Secretari á dit Sor. Vicari q. se li entregaran las 6 quarteras de blat, y q. en lo successiu sia mes atent y moderat á qualsevol dels individuos á qui tinguia de escriurer.

El Sor. Pal fa present que te present que lo Pautre Mn. Joan Boquer no pasaria á residir lo benefici de Sta. Maria si V.S. tenia á be consignarli las 500 ₰ com al Sirgat.

Aument de salari a un pautre.

R. Ques donian al Pautre Boquer las 500 ₰ anuals com al Sirgat.

El Sor. Almbe recorda á V.S. la multa de 200 ₰ y privació de assistir al capitol un añ a qualsevol q. revelia los secrets del capitol conforme está resolt; y el Sor. Estalella añadeix si tal vegada convindria nombrarse una comissió per vigilarho y executarlo.

Recort de la multa de 200 ₰

185

Die 13 Maii an. 1828. Parlamentum in Sacristia hora 11a. matutina
Preside Almbe

El Sr. Lumeras posa en noticia de V.S. que en la hora del ofici de rogativas q. V. celebraba en Sta. Maria del Mar li han donat avis q. el Sor. Pou habia obert una paret de la sua casa per passar á tapar ó aportadar las finestras que ab permis de V.S. habia obert un poch mes baixas per donar llum á la cuina dit Sor. Lumeras; esperant q. V.S. pendrá prompta disposició perque el Sr. Pou no molestia ni perjudiquia mes lo sua casa mantenint se tornian dites finestras com estaben ant.

Atentat contra la casa del Sr. Lumeras.

R. Que se reposian immediatament las finestras de la cuina del Sor. Lumeras del modo que se trobaban ant. ó antes de tocarhi res el Sr. Pou; tirantse á terra tot lo q. de nou hi haja fet construir est Sor., y q. se tapia tambe lo pas ó forat que ha obert en sa casa.

Die 16 Maii an. 1828. Capitulum hora 10 mat. convocati
Preside Almbe

Spa, Puiguriguer, Lumeras, Borca, Prat, Vilella, Pal, Trullols, Boquer. Llober, Torrebadella.

Los prohoms del Gremi de Esparters ab mem. demanan á V.S. permis per celebrar la festivitat del seu patró S. Bernardino lo dia 20 del corrent.

Festa de S. Bernardino.

R. Concedit more solito.

Los Sors. oidors de comptes Costa y Berran presentan los que dona el Rnt. Joan Andreu Prer. mayor del aniversaris comuns en los dos biennis desde 1820 á 1824.

Comptes del Rnt. Joan Andreu.

R. Quedan aprobats y definits ab tal que en los comptes vinents donia rahó del arrendament de Vierola desdel ultim de la 1a. mitja paga del añ 19.

El Sor. Lumeras posa á noticia de V.S. que per reposar las finestras de la sua casa en lo estat en que se trobaban lo dia 12 del present (antes que el Sr. Pou innoves cosa alguna) conforme á resolució de V.S. en lo parlament de 13, se valgué del Sor. Alcalde Mayor, á fi de que li prestés auxili per verificarlo sens estrepit ni disturbio, com axis se feu tirant á terra la paret ab que dit Sor. Pou tapá dos finestras, y tapant lo pas ó forat que habia obert en sa casa, tot en presencia del Enviat per lo Sor. Alcalde Mayor.

Sobre la casa del Sr. Canonge Lumeras.

R. Queda V.S. enterat.

Die 19 Maii an. 1828. Capm. hora 10 matutina.
Convocatis.
Preside Alsuba.

Spà, Puigoriguer, Costa, trujols, Roquer, Amorós. Esvalella, Bosch, Draper, Lloser, torrebadella.

Se llegí la acta del Capitol anterior.

Die 21 Maii an. 1828. Capm. hora 10 matutina.
Convocatis.
Preside Alsuba.

Spà, Lumeras, Costa, Prat, Val, trujols, Roquer, Amorós, Draper, Berran, torrebadella.

El Sor. Prat diu que ha rebut lo ofici ab que se li envia lo Rl. titol de la creu de Carlos 3r.

Creu de Carlos 3r. del Sor. Prat.

per lo tant demana si V.S. permetrá fer la funció en la Igla., y facilitará lo necessari.

R. Que se fassia en lo altar mayor y se franquegi tot quant se necessiti per la funció.

El mateix Sor. demana si V.S. tindrá á be assistir.

R. Que el Capitol tindrá particular satisfacció en assistirhi.

Presencia.

El Sor. Berran demana llicencia y presencia recreationis causa.

R. Concedit.

Die 23 Maii an. 1828. Capm. hora 10 matutina.
Convocatis.
Preside Alsuba.

Spà, Lumeras, Costa, trujols, Roquer, Amorós, Esvalella, Pau, Draper, Lloser, torrebadella.

Sermó de S. Pere.

El Sor. Magistral demana llicencia per encarregar lo sermó de S. Pere al Dr. Jph. Valau.

R. Concedit.

Die 27. Maii an. 1828. Parlamt. in Sacristia post nonam.
Preside Quintana.

Creu del Sr. Prat.

El Sor Prat diu que desitja fer la funció de rebrer la creu de Carlos 3r. demá despues de Missa que li posará el Sor. Avellá; per lo tant demana si ha de posarse entrado al President de la funció que es lo Exm. Sor. Duc de Almenara per rahó de ser grande de España; y tambe si lo Capitol se posará tot en una part de presbiteri com se posá per la funció de la creu del Marques Campoisagrado.

R. Que se posi entrado per lo Sor. Duc, y lo Capitol tot en una part.

Die 30 Maii an. 1828. Parlamt. in Sacristia post completorium.
Preside Quintana.

Un ofici del Vic. Gl. sobre un recurs del Sor. Pou.

El Sor. Secretari llegeix un ofici del Sor. Vicari General en que passa á V.S. copia de un recurs fet á aquell tribunal per lo Sr. Pou sobre lo deberli tirat á terra algunas obras que habia fet en un terrat contiguo á la casa del Sor. Lumeras.

R. Passia al Sor. Doctoral.

Die 2 Junii an. 1828. Capitulum hora 10 matutina. Preside Capdevila.

Spa. Puiguriguer, Lumeras, Torra, Prat, Vilella, Val, Gratallós, Roquer, Amorós. — Bosch, Draper, Llores, Torrebadella.

Sobre la funció de la creu del Sor Prat.

Sobre lo resolt en lo parlament de 27 Maig se feu present que per los inconvenients q. se presentaren en lo acte de la funció no se porá [illegible] per lo president; y lo Capitol se colocá la mitat en cada part del presbiteri.

Limosna á una novicia de Sitges.

El Sor Secretari llegí una esquela de la Priora de Montesion en que demana se li diguia la resolució de V.S. sobre la solicitut per limosna de una novicia de Sitges.
R. Que la comissió informia en lo proxim capitol, y se resoldrá.

Concordia de la Confraria del Cos preciós.

Se llegí un ofici del Sor Vic. Genl. en que acompaña lo expedient format en la curia ecca. ab motiu de la concordia acordada celebrar entre los Administradors de la Confraria del Cos preciós é Ygnasi Solér.
R. Passia als Sors Capbrevadors.

Relació de la caixa.

El Sor Bosch Caixer fa relació de las existencias de la caixa.
R. Queda el Capitol enterat.

Llibre de deposits.

El mateix Sor presenta lo llibre y notas de deposits, y diu que aquell no pot continuarse, per lo tant demana ahont se posará.
R. Quedia tancat en la caixa de la Sagristia, y sempre que los Sors Oidors de Comptes necessitin veurerlo, q. se'ls facilití.

Plet de Miglieresi de Mataró.

El Sor Doctoral fa relació de la causa contra Miglieresi de Mataró, el qual demana composició.
R. Comissió als Sors Doctoral y Spa perque componguian esta disputa, com siguia la pensió sobre quatre duros annuals per lo espai de trenta años.

Terno de Corpus.

El Sor Prat fa present que lo terno brodat blanch que acostuma servir per la octava de Corpus está molt passat.
R. Que esta octava servesquia lo bo de seri; y comissió als Sors Sagristans majors perq. fassian un pensament sobre aixó.

Jurament.

El Sor Capdevila presta lo jurament de son ofici.

Die 4 Junii an. 1828. Capitulum hora 10 matutina.

Convocatis Preside Spa.

Capdevila, Puiguriguer, Lumeras, Torra, Prat, Val, Roquer, Amorós, — Estalella, Bosch, Draper, Llores, Torrebadella.

Rl. Cedula sobre Arquitectos.

El Sor Secretari llegí una circular del Supremo Consell en que acompaña un exemplar de la Rl. Cedula sobre Arquitectos.
R. Passia als Sors Obrers majors perque la examinian y fassian relació.

Gili Habits de Doctor y es licenciado solamt.

D. Anton Gili Obrer Beneft. de esta Ygla. ab memorial demana us de habits doctorals en virtut del diploma de licenciado q. presenta.
R. Que passia als Sors Arxivers perq. si està corrent se li concedeixi: y habent dit el Sor Prat que est grau no es de Doctor sino de licenciado; que se vegia la practica de la Ygla. si es de que los licenciados usin habits de Doctor, y se seguesquia la practica.

Rosaris [?] demana Pallejá.

Un memorial de D. Cayetano de Pallejá en solicitut de dos Rossaris [?] se mana passar als Sors Almoiners.

El Sor Estalella diu que el Vicari de Sitges

es molt vell, y es facil que si mor se perdrian algunas escripturas utils á V.S.

Papers de la escribania de Sitges.

R. Se deixa á la prudencia del Sor. Estalella perque prenguia totas las providencias necessarias per posar á salvo los papers interessants de aquella escribania.

Missa de Puiguriguer.

Entrá lo Notari y se sorteja la missa de Puiguriguer, y recaigué la sort al Sor. Draper.

El Sor. Prat fa present de part del Sor. Avella que no pot assistir a la professó de Corpus.

Die 12 Juni an. 1828. Padlam.to in Sacristia
Preside Quintana

El Mestre de Ceremonias va á graduarse.

El Sor. Secretari llegí un mem.l del Mestre de Ceremonias en que demana permís per anar á graduarse en teologia conforme oferí q.e ho faria al entrar en son ofici, y deixa per cumplir son empleo al R.nt Agustí Vinals.

R. Concedit.

Die 16. Junii an. 1828. Capitulum hora 10 mantina.
Convocatis Preside Almuà.

Puiguriguer, Lumeras, Prat, Pal, Roquer. Estalella, Draper, Llosés, Torrebadella.

Visita del nou Oidor.

D. Miguel Vigil de Quiñones anomenat Oidor de esta R.l Audiencia oferí al Capitol sos respectes.

R.t Que se li correspondria atentament.

Ajuntam.t de S. Andreu.

Lo Ajuntament de S. Andreu de Palomar ab ofici demana que se li digués la fecha de la escriptura de creació de un cens de 3 a 59 q.e presta al Capitol.

R.t Passia als Sors. Cobradors perque no habentli inconvenient facilitin lo q.e demana.

Rossas.

El Sor. Lumeras fa relació del mem.l de D. Cayetano de Valleja sobre Rossas.

R. Que formantse lo expedient com se acostuma, se fassia la adjudicació regular.

Habits doctorals a un licenciado.

El Sor. Prat fa present lo poch que se ha encontrat en lo arxiu sobre la demanda del Licenciado Gili en lo ultim Capitol.

R. Que el Sor. Secretari miria si se troba alguna cosa sobre aixó en las actas capitulars, y se resoldrá.

Corpus: custodia y professó.

El Sor. Almuà fa present lo modo ab que se portá la custodia en la professó, y lo mal arreglada q.e esta va.

No's resolgué cosa alguna.

Die 18 Junii an. 1828. Capitulum hora 10 mat.a
Convocatis Preside Estalella.

Puiguriguer, Amorós, Draper, Llosés, Bertran, Torrebadella.

Habits doctorals á un licenciado.

El Sor. Secretari llegí una resolució capitular del añ 1760 en que se concedí us de habits doctorals á un licenciado, y se expressan los motius perque se concedí.

R. Que respecte de haberli pocks individuos en est capitol, se resoldrá en altre.

Falta de atenció de un Domer menor a un S.r Canonge.

El Sor. Bertran diu que lo Domer menor D.n Calvo li ha faltat á la atenció sobre una partida de batisme al qual assistí dit Sor. Bertran.

R. Que per medi del Subsecretari se diguia al Domer Calvo que ringuia expresa en lo llibre la partida del Batisme á que assistí el S.r Bertran, y luego passia personalment á avisarho al Sor. Bertran, demanantli se servesquia anar a firmarla á la hora que li aparesquia, á qual acte deurá ell assistir.

Die 20 Junii an. 1828. Capitulum hora 10 mat.ª
Convocati.
Preside [illegible]

Costa, Roquer, Bosch, Draper, Llorer, Torrebadella.

No se proposá cosa alguna.

Die 23 Junii an. 1828. Capit.m hora 10 manu.ª
Preside Spa

Puiguriguer, Costa, Pal. Roquer, Draper, Llorer, Bertran, Torrebadella.

Volta de la secretaria.

El Sor. Draper diu que deuria compondrerse la volta de la secretaria de que caigué un tros de la pedra de la clau.
R. Que los Sors. Obrers donian ordre al mestre de casas perque adobi la volta en cas que dits Sors. Obrers segun necessiti compondrerse.

Concordia entre la Administració del Los precios &c.

El Sor. Bertran informa sobre lo expedient de concordia entre los administradors del Los precios ab Ygnasi Soler.
R. Que el Capitol convé en la concordia reservantse lo dret de cobrar del procedor de la casa de Ygnasi Soler

---

Die 25 Junii an. 1828. Cap.m hora 10 manu.ª
Convocati
Preside Estella.

Puiguriguer, Cameras, Costa, Vilella, Roquer, Draper, Llorer, Torrebadella.

Subsidi.

Se llegí una circular de la Comissió Apostolica en que disposa que el Capitol demania ante los Jutges subdelegats del Subsidi lo embarch dels bens y rendas dels deutors.
R. Passia als Sors. de la Comissió de Subsidi perque

formalisin la demanda corresponent.

Habits doctorals al Licenciado Gili.

El Sor. Draper demana que se resolguia si se concedeix us de habits doctorals al Licenciado Gili, pues que li estan instant per son despatx.
R. Que per lo capitol proxim se considin los individuos pro re gravi; que en lo mateix se proposi nombrar dos comissionats per vigilar de ahont ixen las noticias que se saben fora, de las cosas del Capitol, per lo abus que se observa en esta part; y tambe per pendrer disposició perque lo Sor. Pagador no estiguia exposat á ser vist de tots quant conta los diners de repartos.

Die 27 Junii an. 1828. Cap.m hora 10 manu.ª
Convocati
Preside Capdevila.

Spá, Puiguriguer, Costa, Prat, Vilella, Pal. Gresa, Roquer, Amorós, Alsube, Estalella, Draper, Llorer, Torrebadella.

Dos exemplars dels obsequis fets als Reis.

Se llegí un ofici de la Junta que se formá per obsequiar á S.S.M.M. ab lo qual acompaña dos exemplars de la relació dels homenatges y festeigs que se tributaren als Reis N.N.S.S.
R. Que un dels dos exemplars se posia al arxiu y lo altre en la secretaria.

Sobre lo revelar los assumptos capitulars.

Sobre si se fará una comissió per averiguar qui revelá las cosas del Capitol.
R. Se autorisa al Sor. Arxiguior per averiguar de ahont ixen las noticias de las cosas del capitol, á qual Señor deuran acudir los Sors. Capitulars que sapian que se haja revelat alguna cosa tractada en Capitol, debentse guardar lo secret.

Si y com deuen comunicarse las resolucions capitulars

El Sor. Draper demana si y quals resolucions poden communicarse tant als Sors. Capitulars com als interessats estraños.
R. Que als Sors. Capitulars sels puguian comunicar de paraula totas y qualsevols resolucions, pero no las discussions que sian directament contra algun individuo del capitol; y en quant als solicitants estraños, quant

[illegible]

[illegible] antes de matinas [illegible]

[illegible] com [illegible]

[illegible] resolucio [illegible]

[illegible]

[illegible] confusions, per lo mal que lo portan [illegible] dentro.

[illegible] distribuesquin [illegible] resolució.

[illegible] del Sor Capiscol es que un dias [illegible] deixa 12 canons [illegible] en una part de professo [illegible] la altre.

R. Que el Sor Arquiminor diguia [illegible] per si qualsevol distracció que dit Capiscol [illegible] suplirà per ell lo Canonge [illegible] que se trobi en lo acte. y los S.S [illegible] servirán las ordinaciones respectivas [illegible] assumpto.

Sobre la comissió feta per cubrir lo [illegible] de anniversaris [illegible] Sor Spà que lo Capitol espe[illegible] posarà en sa noticia estar corrent lo [illegible] anniversaris.

[illegible] Sor Doctoral diu que està per espirar [illegible] temps de fer passar per hipotecas las escripturas [illegible] Comissió als Sors Arpivers y D. Jacinto Corta que fassin passar per hipotecas las escrip[illegible] que [illegible] sia necessari.

Die 7 Julii an. 1828. Cap[illegible] convocatis.

[illegible]

[illegible] Draper [illegible]

Grau de doctor de D. Pere Tusquets.

D. Pere Tusquets Mestre de [illegible] presenta lo diploma de Dor en teologia.

[illegible]

[illegible] Prohoms del gremi de arquitectes ab meml. demana[illegible] V.S. haja merit de las rahons que [illegible]

Meml. de Arquitectes.

per [illegible] que cada vegada fassi D. Aaron Calles, y per si la superioritat demana informes sobre lo establiment de una academia de arquitectes.

R. Que reunits estos papers ab lo demes que existeix sobre esta materia passi als Srs obrers y estos penssin lo que convindra contestar a la cedula sobre arquitectes.

Llicencia à un xantre.

Franco Roquer entonador demana 20 dias de llicencia per anar a Tarragona a veurer sa mare que està malalta.

R. Concedit per los 20 dias que demana quedant los altres entonadors encarregats de suplir la sua falta.

El Sor Prat demana que se passi al arxiu una copia de la resolucio feta en lo ultim Capitol sobre escripturas que deuen passar per hipotecas.

Quant se ha de passar copia de las resolucions.

R. Que sempre que se fassi una resolucio en capitol que pertanya a alguna oficina, si no hi ha en capitol ningun encarregat de aquella oficina, lo Sor Secretari los fassi passar copia de dita resolucio, pero si hi ha algun dels individuos la donarà [illegible] demanan.

El Sor Doctoral informa sobre la solicitut de D. Cayetano de Palleja sobre rosas.

Palleja Rosas.

R. Que se deuen que [illegible] lo exposen la pobresa previnguda en la fundacio, se provehirà.

Die 9 Julii an. 1828 Capitulum hora 10 matutina Convocati.

Preside Avella.

Spà, Puiguriguer, Lamerat, Corta, Prat, Vilella, Trallols, Roquer, Amorós.

Albuba, Estalella, Bosch, Draper, Llorer, Torrebadella.

Fco. Oliveras demana poders per cobrar uns censos.

Franco Oliveras arrendatari que fou per algunes anys de la renda qual Benefici de S. March unit a la casa de caritat, seb en lo terme de la Cumillera corregiment de Vilafranca ab meml. demana à V.S. poders per cobrar los censos corresponents al añ 1820 y la grasficació de 4 per lliura.

R. Presentis [illegible] llevadors y passia tot al Sor encarregat de la part del Panadés.

El Sor. Estalella diu que se rap haber vingut la gracia de la Vicaria de Sitges; per lo tant diu que podria anomenarse al Rnt. Pau Graginals Vicari de S. Martí Sarroca.

Graginals Vicari de S. Martí Sarroca.

R. Queda nombrat, y encarregats los Srs. Estalella per practicar las diligencias necessarias ab lo Sor. Bi.

A mes se resolgué que el Sor. Doctoral en lo capitol seguent entri á fer relació del estat de la causa de Sitges; y lo Capitol resoldrá lo convenient.

El Sor. Doctoral informi sobre la causa de Sitges.

Los SS. Arxivers preguntan desde quina epoca entén lo Capitol que los escripturas han de passar per hipotecas.

Hipotecas.

R. El Sor. Doctoral lo capitol seguent informia sobre est asumpto.

Die 11 Julii an. 1828. Capm. hora 10 matí.

Convocatis

Preside Avellá

Capdevila, Spa, Puiguriguer, Lumeras, Torres, Prat, Vilella, Gresa, Roquer, Alrubi, Estalella, Draper, Llores, Torrebadella.

D. Llorens Cairavera Benef.t de esta Yglá ab memorial demana us de habits doctorals en virtut del diploma de Licenciado en teologa. que presenta.

Habits doctorals á un Licenciado.

R. Passi als SS. Arxivers.

El Sor. Doctoral informa sobre lo estat de la causa de Sitges sobre dotació de la Vicaria perpa.

R. Queda lo Capitol enterat.

El Sor. Prat diu que habent examinat si se troba alguna cosa sobre la casa de la Vicaria de Sitges, no ha trobat res que pogués donar llum per saber la propietat de dita casa.

Casa de la Vicaria de Sitges.

Entrá lo Notari y rebé lo paraula de quedar nombrat Curat de S. Martí Sarroca el Rnt. Pau Graginals.

Vicari de S. Martí Sarroca.

Die 12 Julii an. 1828. Parlamt. in Sacristia post completorium

Preside Quintana

El Sor. President diu que han demanat si V. S. vol admetrer una sepultura de 12 arpas.

Sepultura de 12 arpas.

R. Admesa per demá despues de las ánimas, y la missa de cos present per despues demá.

Die 14 Julii an. 1828. Capm. hora 10 matí.

Convocatis

Preside Alrubi

Puiguriguer, Lumeras, Gresa, Torrellols, Roquer, Estalella, Bosch, Draper.

El Prór. Lafont presenta lo estat de las causas, y los comptes desde 1. de Janer fins á ultims de Juny del present añ.

Causas y comptes que presenta lo Prór. Lafont

R. Passi als Srs. ohidors de comptes.

El Sor. Estalella informa sobre la pretenció de Jph. Bofill de ser relotger.

Relotger. Pretenció.

R. Que se avisi per lo capitol seguent per nombrar relotger.

El mateix Sor. habent examinat la Rl. cedula y demes papers sobre arquitectos, diu que podria escriuerse á la Academia de S. Fernando en los termes que expressa la minuta que presenta.

Sobre Arquitectos.

R. Que los Sors. Obrers se informin del modo que contestan la Audiencia y lo Ajuntament; y fet present al capitol se resoldrá.

El mateix Sor. Presenta la minuta del decret que diu per donarse al meml. dels proms. de Mestres de casas.

Mestres de Casas. Soli...

R. Que los Sors. Obrers continuen en la comissió, y se digui als solicitants que quant vingui lo cas favorirá en lo possible.

Die 18 Julii an. 1828 Capitulum hora 10 mat.a
Convocatis
Praeside Avellà.

Spà, Puigoriguer, Lumeras, Estalella, Bosch, Prat, Vilella, Pal, trullols, Flinch, draper, Llo- toquie, Serra, Berran.

Anton Palmerola del comerç ab mem.l demana esmena una partida de Bagrisme y acompaña lo auto del Sor. V.l Gen.l

R. Pasi als Sors Sagristans mayors perque dispo- sin la esmena more solito

Esmena de una partida de Bagrisme.

Se llegi un ofici de la associació del Bon Pastor en que demana la limosna que V.S. fingui á be fer á tenor del impres que va inclós á favor dels pobres presos.

R. Ques doni una limosna en nom dels individuos del Capitol

Los Srs. Avellà y Prat demanan se noti son vot q. es ques doni la limosna del fondo dela pia almoina. Se resolgue també que la limosna sia de un duro per individuo del capitol.

Associació del Bon pastor limosna.

Los Obrers dela parral de Llevaneras demanan a V.S. quels ajudi ab la quantitat de diners que pugui per acabar la nova Yglesia.

R. Pasi al Sor. Administrador de aquell territori, perque informantse del que donan los al- tres condecimadors, los doni una limosna cor- responent.

Llevaneras. Limosna per Ygla.

Se digué si se pasaria á anomenar relotger de la Yglesia, y fou

R. Ques mudin las guardas dela porta de pu- jar al relotge, y se posi la clau en la Sagris- tia ahont deurá anarla á buscar lo relot- ger tots los dias, y per disposició los Srs. Obrers se vejan ab los Obrers dela Ciutat.

Disposicions sobre lo Relotge.

Los Srs. Arxivers fan relació dela solici- tut del Licenciado Castanera demanant us de habits doctorals.

R. Concedit.

Habits doctorals á un Licenciado.

193

El Sor. Flinc presenta los comptes dela Cap- brevació desde Maig de 1826 á igual mes del pre- sent an.

R. Passin als Srs. Oidors de comptes.

Comptes de la Capbrevació.

El Sor. Pal ha manifestat quel Sor. Monreis habia ofert aumentar un tant lo preu del ar- rendament de la casa pastim dela canonja.

R. Ques continue lo arrendament á favor del Sor. Jaumich per son bon comportament á favor del Capitol.

Sobre la casa del Pastim.

El Sor. Spà demana permis per usar dels or- naments del Capitol per celebrar en la Ygla. dels Horfans lo dia de S. Geroni Emiliano.

R. Concedit.

Llicencia per usar de ornaments de Capitol.

Die 21 Julii an. 1828 Capitulum hora 10 matutina. Convocatis
Praeside Avellà.

Spà, Puigoriguer, Lumeras, Costa, Prat, Vilella, Pal, Cresa, trullols, Roquer. Estalella, draper, Llorer, trullols, Berran, torrebadella.

Se llegi un ofici del [illegible] qual es la practica de esta Yglesia sobre precedencia en cas de pendrer possessió un canonge tonsurat primer que Prebitero.

[illegible] que la practica de esta Yglesia es que los canonges tonsurats en las horas diurnas ocupan las cadiras que estan en lo ordre de baix [illegible] nocturna las de dalt, y que tant en las horas nocturnas [illegible] precehesca lo tonsurat al Prbre. si aquell es anterior en la possessió.

[illegible]

El Sor. Costa diu que ha examinat los comptes

[illegible] Lafont, y no hi trobà equivocació alguna.
[illegible] al Sor. Doctoral perquè [illegible]
[illegible] Sor. Secretari comuniqui esta
resolució al [illegible]

[illegible] Trat diu que en lo estat de las causas que presenta lo Prôr Lafont veu que diu que se seguia una causa contra lo Marques de la Barcena, à que no se [illegible] que corespon.

R. Que torni en estat al Prôr perquè [illegible] dit quins documents se han [illegible]

[illegible] lo projecte di [illegible] comissió que se li feu junt [illegible] Sor Tuiguriquer.

[illegible] per lo Capitol de dimecres sub poena [illegible]

El Sor. Estalella fa las proposicions seguents: Així que vengas noticia de la escribania de Sitges [illegible] moltas escriptures y capbreus summament interessants per lo M. I. Capitol, y que lo Notari que regenta dita Escribania se troba en una edat molt avansada, seria convenient disposar que lo mateix Notari ausiliat de un escribent formas un inventari de tots los capbreus y altres escriptures que se trobàn en aquella escribania propi del Capitol, y lo remetes firmat de la sua ma.

[illegible] presenir lo extravio de escriptures que es de temer si entretant mor lo Notari, seria prudent que si se verifica aquest cas se acudia immediatament al Alcalde Major de Sitges, manifestantli que en la Escribania se trobàn [illegible] propias del Capitol, y que à fi de evitar tot extravio se manàs sellar tots [illegible] y à tots que per lo segur examen se vegia quins son del Capitol, y quins de la Notaria ò de particulars, à cual fi se tinguia en Sitges una persona ab poder suficient per fer aquesta solicitut.

R. Tanis com proposà el Sor. Estalella, y que se [illegible] al Prôr un borrador del pediment que deuri presentar luego despues de mort lo Notari actual.

El Sor. Avellà demana que se anomeni una comissió que junt ab lo Sor. Estalella disposin lo que convinguia per lo assumpto de la Escribania de Sitges.

R. Se nombran per aixó los S.S. Spà y Bertràn

Die 23 Julii an. 1828 Capitulum hora 10 maña
[illegible]
Presides Avella.

[illegible] Lumeras, Torra, Prat, Vilella, [illegible] Trullols, [illegible] Alcube, [illegible] Estalella Flinch, Draper, Lloser, Ber[illegible] Estalella

Relació del [illegible]

El Vice-Secretari fa relació de haber avisat als Sors. Capitulars per capitol sub poena praestiti.

[illegible] capitol sub poena praestiti por lo Sor. Antiquior donar llicencia als Sors. Capitulars per ausentarse.

R. Que el Sor. Antiquior fent atenció al motiu perquè està convocar lo Capitol, y los que tinguis lo Sor. que demana ausentarse donarà ò negarà la llicencia segons li dicti la sua prudencia.

Se llegi lo projecte que presentàn los Sors. Spà

Marginal notes (left page): [illegible] per lo [illegible] | Deberse en lo [illegible] | [illegible] | [illegible] Estalella [illegible] sobre los [illegible]

Marginal notes (right page): Relació del [illegible] | Si convé hi ha convocat capitol sub poena praestiti per donar llicencia per ausentarse

Horas en que se entra al Chor en la Sta. Igla. de Barcelona.

Reglas Generals.

Matines.

Desde 1r. Maig á 28. 7bre inclusives, se entra á las . . 6. del matí.
Desde 29. 7bre á 31. 8bre idem, á las . . . . 6.½ id.
Desde 1r. 9bre á ultim dia de Carnabal, á las . . . . . 7. id.
Desde el dia de Cendra á 30. Abril, á las . . . . 6.½ id.

Horas.

Desde 1r. Maig á 28. 7bre tots los dias que no son de obligació de oir Misa, á las 8.½
Desde el dia de Cendra al Disapte Sant tots los dias que no son Diumenges, á las 8.½
tots los demes del any y los en que asisteix lo Exm. Ajuntament, á las . . . . 9.

Vespres ó Completas.

Desde Pasqua de Resurrecció á 31. Maig, á las . . . 3.½
Desde 1r. Juny á 28. 7bre, á las . . . . 4.
Desde 29. 7bre á 31. 8bre, á las 3.½
Desde 1r. 9bre al Disapte Sant, á las . . . . 3.

Exepcions.

Vigilia de Sta. Creu. Despues de Completas se cantan Matines y Laudes.
Dia de Sta. Creu. Prima regular á las 6. conclosa la qual se canta un Ofici en lo Altar major, y en seguida altre en la Capella del S. Cristo.
Vigilias dels tres dias de Rogativas. Despues de Completas se resan Matines y Laudes.
tres dias de Rogativas ó Lletanias. Prima y Horas resadas á las 7½. Ofici cantat.
Vigilia de Corpus. Despues de Completas se cantan Matines y Laudes.

Dia de Corpus. Prima y Horas á las 8.¾. Vespres á las 3. Profesó á las 5.

Dia despues de Corpus. Horas á las 9. Vespres á las 3. Despues de Completas se cantan Matines y Laudes.

Dia seguent y demes de la Octava. Prima y Horas á las 8¾, y lo demes com en lo anterior.

Dia de la Octava. Vespres á las 4. Profesó á las 5.

Dia 1r de Quaranta horas de Juriol. Horas á las 9½. Vespres á las 4½. Despues de Completas se cantan Matines y Laudes.

Dia 2n. Prima á las 6½. Horas á las 9½. Vespres á las 6½.

Dia 3r. Horas y Vespres com en lo anterior.

Vigilia de la transfiguració. Despues de completas se cantan Matines y Laudes.

Dia de la transfiguració. Prima ab las Horas.

Dia de S. Lluch. Despues de completas se resan Matines y Laudes.

Dia despues de S. Lluch. Oració del Sr. Lectoral á las 7. Prima y Horas á las 8¾.

Dia de tots los Sants. Despues de completas se resan Matines y Laudes de Sant, y luego se cantan las de Difunts.

Comemoració dels Difunts. Prima á las 7. y en seguida un ofici en Sta. Eulalia.

Vigilia de S. Sever. Despues de completas se resan Matines, se cantan Laudes.

Dia de S. Sever. Prima y Horas á las 8.

Quatre Dominicas de Advent. Horas á las 9½.

Vigilia de la Concepció. Despues de Completas se cantan Matines y Laudes.

Dia de la Concepció. Prima á las 7½. Horas á las 9½. Vespres á las 3½.

Octava de la Concepció. Horas á las 9½.

Vigilia de Nadal. Horas á las 9½. Si las Matines de Nadal no son á la mitja nit, Despues de Completas se cantan Matines y Laudes.

Dia de Nadal. Si las Matines se han cantat en la vigilia Misa del Gall á las 5. luego Prima y en seguida la

Misa de Aurora permanéixent los residents en lo Chor. Si las Matines son á la nit se comensan á las 12. Misa de Aurora á las 6. per los sols 3. Capitulars del Gremial. Horas á las 9½

Quatre dias de Quaranta horas de Gener. Horas á las 9½. Vespres á las 4.

Vigilia de S. Ramon. Despues de Completas se resan Matines y se cantan Laudes.

Dia de S. Ramon. Prima y Horas á las 8.

Dominicas de Septuagesima, Sexagesima, y Quinquagesima Horas á las 9½.

Vigilia de S. Sebastiá. Despues de completas se resan Matines y Laudes.

Dia de S. Sebastiá. Prima y Horas resadas á las 8. Ofici cantat.

Vigilia de Cendra, y demes dels dias de Quaresma que el Ofici es de feria, despues de Completas se resan Matines y Laudes.

Dia de Cendra, y tots los demes de Quaresma en que se resa de feria, Prima ab las Horas.

Vigilia de Sta. Eulalia. Despues de Completas se cantan Matines y laudes.

Dia de Sta. Eulalia. Prima á las 7½. si no es en temps de Quaresma, y á las 7. en temps de Quaresma. Horas á las 9. si hi há Pontifical, y si nó á las 9½. Vespres ó Completas á las 3½.

Vigilia de S. Olaguer. Despues de completas se cantan Matines y Laudes.

Dia de S. Olaguer. Prima y Horas á las 8¾ si no es en temps de Quaresma, y á las 8½ en temps de Quaresma.

Vigilia de Sta. Madrona. Despues de Completas se resan Matines y Laudes.

Dia de Sta. Madrona. Prima y Horas resadas á las 8. Ofici cantat. Vespres conclosa la Profesó.

Diumenge de Rams. Prima y Horas á las 8.

Dimars Sant. Prima y Horas á las 8.

Dimecres Sant. Prima y Horas á las 8.. Despues de completas se cantan Matines y Laudes.

Dijous Sant. Prima y Horas ~~[illegible]~~ á las 7½. Sermó á las 8.. Ofici á las 9.. si es Pontifical, y si nó á las 10.. Completas á las 3½ y en seguida se cantan Matines y Laudes.

Divendres Sant. No se cantan Horas al Chor. Ofici á las 9½. Despues de Completas se cantan Matines y Laudes.

Disapte Sant. Prima y Horas á las 6½

Vigilia de S. March. Despues de Completas se resan Matines y Laudes.

Dia de S. March Prima y Horas resadas á las 8.. Ofici cantat.

[illegible]

[illegible]

x [illegible]

Rossa [illegible]

[illegible] veirsdecuia [illegible]

[illegible] Dia [illegible] an 1828 Cap.m [illegible]

Presid. [illegible]

Capdevila [illegible] Alcubé, [illegible] Draperas [illegible] Correcadella. Amoros

Vn. Prior presenta un escrit sobre [illegible]ras.

El Prior Lafont presenta un escrit en que manifesta las diligencias practicadas per trobar los documents de las causas que en lo escrit que presenta diu estar

paradas per falta de documents.

Queda el Capitol enterat.

Entradas de cor.

El Sor. Secretari manifesta que los S.S. Spà y Puiguriguer li han entregat ... lo estat de entradas de cor conforme se resolguè, no poguè llegirse en lo ultim capitol per no haverlo entregat encara lo Sor. Comissari.

Llicencia.

El Sor. Draper demana llicencia per ausentarse recreationis gratia

R. Concedida.

Die 8 Augusti an. 1828. Capne. hora 10 mane

Convocatis

Preside Avelló

Capdevila, Costa, Prat, Pal, Querà, Trayols. Jlinch, Draper, Lloser, Cor. Rebadella.

Poliñà. Limosna per una campana.

El Parroco y obrers de Poliñà demanan ab memorial una limosna per ajudarlos á costejarlos una campana.

R. Diga el Sor. Administrador de aquell territori perque segons lo producto de las rendas de Poliñà entregàrá la limosna que judiqui convenient.

Lluisme. Se demana gracia extraordinaria.

D. Joseph Janer Pbre. Vicari de Mataró ab memorial demana una gracia extraordinaria de un lluisme que ha de pagar á V.S.

R. Janir la gracia que se acostuma; y si los Sors. Capbrevadors judican convenient fer una limosna al suplicant, podran proposarho al Capitol, y si se li fa, se traurà de la pia almoyna.

Consulta del Capitol de Vich.

Lo Capitol de Vich demana á V.S. que li informi sobre la resolucio que ha pres acerca la carta de la Comissio Apostolica en la que preve que [illegible] cobrin dels perceptors laichs los atrassos.

R. No se contesti al Capitol de Vich; y entretant la comissio de Subsidi que se informi com se portan altres Capitols sobre est assumpto.

Gracia de lluisme.

Eulalia Molins de S. Andreu de Palomar ab memorial demana gracia de un lluisme sobre el 198 qual li ha de pagar plet.

R. Comissió als Sors. Capbrevadors y Doctoral per que atenent lo que resulta del esta causa, componguin est assumpto del modo que judiquin prudent.

Comptes de la Capbrevacio.

El Sor. Costa diu que examinats los comptes de la Capbrevacio no resulta equivocacio alguna.

R. Que desistesquin.

Sobre lo Sor. Capiscol y los escolans en lo cor.

El Sor. Val diu que habent lo Sor. Capiscol manat als escolans de grana que fassin las genuflexions com avans de la disposicio del [illegible], lo ha enterat de que sobre aixó tenia una comissio del Capitol, de lo qual com tambe de lo que li ha dit sobre lo modo que fa colocar los escolans de cota morada en lo cor no ha volgut escoltar cosa alguna; per lo tant demana que se fassi entendrer al Sor. Capiscol que se abstingui de semblants cosas, y se li participi que ell es un executor de las disposicions del Capitol.

R. Que per medi del Sor. Secretari se participi al Sor. Capiscol en escrits que lo Capitol ha resolt que los escolans de grana continuen en fer en lo cor las genuflexions del modo que en virtut de resolucio capitular las fejan estos dias ultims.

El Sor. Prat com arxiver fa present a V.S. que en 1r. Juny de 1827 nombrà V.S. una comissio per aclarir los censals que fa á varias fundacions lo Baró de S. Vicens; qual cumpliment de estas está molt atrasat, y per descarrega dels Ar-

Censals del Baró de S. Vicens.

puguis demanà que resolgui lo que tingui per convenient sobre lo cumpliment de ditas fundacions.

R. La comissió creada fassi report en lo Capitol seguent.

Die 11 Augusti an. 1828 Capm. hora 10 mat.
Convocatis
Preside Avellà.

Capdevila, Spà, Puiguriguer, Tosta, Prat, Gresa, Boch, Flinch, Draper.

Comptes del Pror Graves.

D. Joseph Graves y Tros Pror de [illegible] de V.S. presenta los comptes.

R. Passi als Srs Oidors de Comptes.

Testament del Canonge Leonart.

El Sor Tesorari diu que D. Franco Bosch Albacea del difunt Sor Canonge Leonart li ha entregat una copia del testament de dit Sor Leonart el que conté una clausula que disposa alguna cosa relativa al M.Y. Capitol.

R. Passi esta copia al arxiu, y coloquis alont correspon.

Procuradors del Vallés.

El Sor Sindich Capbrevador diu que los Prors del Vallés no tenen poders per cobrar censals, per lo qual diu seria convenient que sels donin poders per aixo, y tambe per poder usar á judici verbal.

R. Com se proposa.

El Sor Doctoral consulta sobre lo assumpto de Oliveras.

El Sor Doctoral fa present que Oliveras vol vendrer la casa amistosament, y que de esta manera lo M.Y. Capitol no cobrará cosa alguna per raho de pensions, y consulta á V.S. si será millor instar lo cumpliment del auto de la Rl. Audiencia, ó si será millor esperar ques venga la pessa de terra

que Oliveras te cerca Granollers.

R. Que se segesca la instancia en lo modo ques sol.

Poders del Prors del Vallés.

Entrà lo Notari y seli donà la paraula per aprendrer los poders als Prors del Vallés del modo resolt.

Die 18 Augusti an. 1828 Capm. hora 10 mat.
Convocatis
Preside Avellà.

Capdevila, Spà, Puiguriguer, Prat, Pal, Gresa, Trullols, Roquer, Amorós, Abrich, Estalella, Boch, Flinch, Draper, Torrebadella.

Particips laichs.

La Comissió Apostolica ab ofici de 28 Juliol disposa que lo Capitol suspenga las execucions contra los laichs particips de delmes.

R. Passi als Srs de la Comissió.

Comptes del Agent de Madrid.

D. Jaume Tro agent del Capitol en Madrid presenta los comptes desde 11 Febrer de 1826 fins á 31 Dbre de 1827.

R. Passin als Srs Oidors de comptes.

Sobre Oliveras.

D.a Teresa Oliveras ab meml exposa que vol vendrer la casa, y proposa entregar 281 ll. 9 s. que de pensions se degan en la escriptura de venda privada.

R. Que se esigui á lo resolt.

El Sor Bosch presenta ad effectum ordenandi lo nombrament fet á favor [illegible] per lo Ardiaca [illegible] á favor del mateix Sor Bosch.

R. Comissió als Srs [illegible] per veurer estos papers.

Un dependent demana una certificació.

[illegible] ab meml demana una certificació [illegible] ficar la sua ocupació y conducta.

R. Passi als Srs Arxivers perque la librin si los apar convenient.

El Sor Tesorari diu que lo Sor [illegible] li ha

trasmires. demanar les present a V.S. que D. Joaquim Alòs[?] [illegible] la semana llicencia y premisos recreacions [illegible].
Luego se demanaren per la manera [illegible] los Srs. [illegible] [illegible] [illegible].

[illegible] Almoi [illegible] [illegible] que [illegible] [illegible] al Capitol [illegible] [illegible] genuflexions en lo cor [illegible] [illegible] lo que la [illegible] [illegible] convenient manifestar.

genuflexions en lo cor. [illegible] [illegible] per lo [illegible] per [illegible] assumpto de genuflexions y [illegible] [illegible] [illegible].

Die 19 Augusti anno 1828 [illegible] [illegible]

El Sor. [illegible] diu que [illegible] [illegible] [illegible] [illegible] [illegible] [illegible] [illegible] [illegible]
un apoderat per [illegible] [illegible] [illegible] [illegible] [illegible] en lo [illegible] [illegible] [illegible] [illegible]

Die 25 Augusti anno 1828 [illegible] in [illegible] [illegible]

[illegible] [illegible] [illegible]

que tenia a son apoderat

[illegible]
Convocatis
Presidente Almoi
[illegible]
Lumeras, Garcia, Vial, Trujols, Bonà, Flinch, Draper.

El Parroco y Obrers de Cardedeu demanan que V.S. se servesqui socorrer aquella Iglesia.

[illegible] Comissio [illegible] [illegible] Sagristans y Administrador de aquell [illegible] [illegible] [illegible] [illegible]

sobre la peti[ció] del Alcalde de [illegible]. [illegible] V.S. resolgui [illegible]

[illegible] [illegible] de entradas de [illegible]

[illegible] [illegible] en lo [illegible] propins y Domingo

El Sr. Bonà diu que per [illegible] [illegible]
23 [illegible], no vota en favor ni en contrari.

El Sr. Garcia Vidal de Campres diu que ha vist [illegible]
del Procurador [illegible], y no li roba [illegible] que [illegible]
[illegible] desinesquint.

Campres del Assesor de Madrid. [illegible] mateix Sor. diu que [illegible] de Madrid y ha fet sobre ells alguna [illegible] [illegible] ab la carta acompañatoria de dit [illegible] al Sor. Doctoral perq. [illegible] lo que [illegible].

El Sor. Almoi recorda lo que digué [illegible] sobre genuflexions en lo cor.
[illegible] quant al Capitol y clero se [illegible]
genuflexions en lo chor. [illegible] com se [illegible] fins ara [illegible] deu ferse en lo plano del cor per anar a professó: quant als escolans de grana, que las [illegible] termino [illegible], e in termino ad [illegible] quant desde lo banquet ipen per lo [illegible] o venen.
[illegible] Sor. [illegible] demana llicencia per ausentarse recrea[ció] [illegible]

... 1828 Cap.m hora 10 matut.a
Convocats
Presidex Avellá.

Tuiguriguer. Vrat, Vilella, Albuó Dropeis.
Val. trupols.

Los Prohoms del gremi dels fusters ab memorial demanad ...

... Concedit more solito.

... de ... sobre ... aiguardent ...
... Sor. Arquivos, perque ... do-
cuments que hi haja en lo arxiu, y en quant
puguian ... una ...
per no haber de presentar los titols

Lo R.nt Joan Boq..., ...
mes de llicencia per ausentarse.

El Sor. Vrat ... presenta per
...

... que habent examin...
... proposició fera per lo Sor Tuiguriguer sobre
...

Concordia ab los condemnadors de S.n Andreu.

... dinar, perque hi sori la sua aprobació y
decret.
...
sua aprobació y decret.

...
... per ... Preside Quintana

El Sor. Flinch en nom de ... Vicens de Gilla presenta ... de la collació fera a ... del Ardiaconat de S.ta Maria del Mar.

Collació, q.e presenta ... Ardiaconat de S.ta Maria.

... Sors. Albuó y Tuiguriguer perq.e ... vejan.

... Quintana diu que ... R.nt Joan Boquet ...

... y adverteix que ... grans ...
guardar la Yglesia, de lo qual V.S. por reportar ...
... gran perjudici.

... quedar ...
... y en quant al abandono de la
... Sor. Quintana con Antiguior q.e
es prengui ...
... y eficaces per remediar ...

Die 29 Augusti an. 1828 Cap.m hora 10 matut.

Zapdevila, ... Val. Albuó, Flinch, Dropeis.

... ab mem.l demana á V.S. ...

Limosna ... arrida
... del ... que acompaña.
R. Passi als Sors. Sagristans mayors perque dispos... que se corretgesqui.

Lo Economo y ... de la parroquia de S. Climent de Llobregat ab memorial demanan una limosna per fer un tern nou.

Limosna per fer un ter en S. Climent.

R. Passi al Sor. Administrador á qui correspon perque se informe, y despues passi report al Capitol.

Fran.co Reguer Pavorre ab memorial demana á V.S. que se servesca exonerarlo del empleo de Pavorre.

Un Pavorre demana ser exonerat.

R. Que se li diguia que el Capitol estimará aguar-

dia á marpar quant haja tornat lo Pautre Boquet que se llicencia per 20 dias.

El Sor. Draper diu que el Sor. Antiquior li ha dir fes present á V.S. que el Sor. Corra no habent pogut usar de la presencia que demaná en lo capitol de 22 del corrent, posteriorment li torna á demanar.

Presencia al Sor. Corra.

R. Queda lo Capitol enterat.

El Sor. Atrubé diu que habent examinat los papers de D. Vicens de Cilla ... Ardiaca de Sta. Maria, los troba corrents.

Papers del Ardiaca de Sta. Ma.

R. Que dillum ... ni possessió.

El mateix Sor. diu que el Sor. Torras Sacrista li ha dit que estraña que lo Capitol no li haja contestat al ultim ofici que li dirigí sobre unes delmes de S. Adria.

Sobre contestar al Sor. Sacrista Torras.

R. Que ls Sors. Arxivers extengan una contestació al ofici del Sor. Sacrista.

Se tracta lo assumpto del Rev. ... de ... especies del Pautre Joan Boquet Pbre.

R. Que ls Sors. Capitulars mayors procurin veurer si se trobaria algun Pautre en lloch de Boquet que marxa, y despues cuidin de recordar al Capitol lo assumpto del Rnt. Joan Boquet.

Especies de un Pautre.

Die 30 Augusti an. 1828. Parlam.m in Sac. pro complet. Preside Atrubé.

El Sor. Pal diu que habent dit al Pautre Boquet lo resolt per V.S., respongué ab to bastant aspre que volia marpar lo dia 1r. ó 2n. de Setbre.

Sobre la marpa del Pautre Boquet.

R. Ates que dit Pautre se cobrar ja tot est mes, y que lo Pautre Boquet es fora, se li digui que no se li librara la certificació que demana si encara antes que haja tornat lo Pautre.

El Sor. Lumeras diu que si algun dia V.S. repara que no assisteix á matinas á pesar de haber celebrat missa, no ho estraña, puls sera precisat de alguna circumstancia de sos mals.

Sor. Lumeras sobre assistir á Matinas.

R. Queda lo Capitol enterat.

Die 1 Septembris an. 1828. Cap.m hora lo mant.o convocat.

Preside Atrubé

Capdevila, Spa, Puigoriguer, Lumeras, Vilella, Pal, Tresa. Atrubé, Bosch, Draper, Bertran.

Possessió al Ar. Dina de Sta. Ma.

Se dona possessio per procurador al Sor. D. Vicens de Cilla del Ardiaconat de Sta. Maria y ... comissionats per acompañarlo á Sta. Ma. comparegué en ...

Mn. Bernat Riera ... ab memorial demana á V.S. un certificació de la sua conducta politica y moral.

Certificació a ... Riera

R. Comissió als Sors. obrers mayors per que se informin y diguin enquins termes se pot donar la certificació.

D. ... y D. Joaquim de Migliaresi Mare y fill ab memorial demanen una moderació en lo import del cens que fan, y que sia ab diner

... Migliaresi

R. Que se ... a lo resolt.

Die 4 Septembris Parlam.m in Sacristia, post nonam Preside Atrubé.

El Sor. Pal diu que ... examinaren un Pautre que te bona veu y sap bastant de solfa, y ... de tornar prompte la resposta de si V.S. lo pren.

R. Se deixa á la direcció del Sor. Pal lo pendrer lo ab lo salari que no passi de 450 ...

El Sor. Secretari diu que ... lo Sor. ... ha enviat un certificat de Metge acreditant la necessitat de continuar posant los aires del camp per practicar los remeis á fi de millorar la salut.

... Metge.

R. Comprenent... lo ofici y comprenenti.

Se llegí lo ofici del Alcalde mayor de Sitges ... á ... del capitol.

Of. del Alcalde de Sitges.

Die 5 Septembris an. 1828. Capitm. hora 10 matutina
Convocati.
Preside Albuhe
Tal, Trayols Flinch, Draper Bertran.

Se llegi un ofici del Sor. Intendent en que acompa-
ña copia de una Rl. ordre á fi de que seli enviï
copia autorisada ó original lo titol en virtud del qual
lo capitol percibeix la lleuda sobre vi &c.
R. Passi als Sors. Arxivers &c.

Ofici del Sor. Intend. sobre la lleuda.

Se llegi lo informe del Sr. Orreu Obrer major
sobre la pericia del claustrer Mn. Bernat Riera
R. Que se li libri la certificació q. demana
Entrá lo Sor. Puiguriguer.

Certificat al claustrer.

El Sor. Tal en virtut de la comissio que seli feu
sobre la solicitut del Parroco y Obrers de Poliña diu que
realment so poble y obra son pobres, y pagan de lo delme.
R. Que se donin trenta lliuras &c.

El Sor. Albuhe diu que el Sor. Capdevila li ha mani-
festat que per una comissio del Sr. Bisbe ha tingut
que ausentarse.
R. Que el Capitol queda enterat; y que sempre q. algun individuo
[illegible] ausentarse per comissio de S. Illma. se [illegible]
[illegible]

El Sor. Tal diu que el Sor. Orreu li ha encarregat mani-
festés a V.S. que per ausencia de un dels Srs. Arxivers
é indisposicio del altre V.S. podria facultarlo per pu-
jar al arxiu
R. Que no tindria reparo el Sr. Orreu en encarregarse del Arxiu.

Die 5 Septembris an. 1828. Capm. extraordinarium, [illegible]
completorium. Convocatis.
Preside Avella.

Spá, Puiguriguer, Lumerar, [illegible], Albuhe, Orreu, [illegible],
Tal, Trayols, Trullols, Amorós, Flinch, Draper, Bertran.

El Sor. Avella presenta una carta del Vicari Per-

petuo de Sitges, la que se llegi y participá y partici-
pa ab ella algunes incidents que ocorren en aquella
vila sobre la primicia.

R. Que el Sr. Avella conteste al Vicari Perpetuo de Sit-
ges que convindria que ell vingués, y se parla-
ria de esto, y se la comissio als Srs. Avella y [illegible]
de ellos [illegible] entenguin sobre est assumpto, é in-
formen [illegible] copia de la carta y contestació en las actas.

Sitges [illegible]

Los Sors. Capbrevadors fan present á V.S. que
en la causa que se segueix contra Llerpos se ne-
cessita un poder especial per consentir la relació
de D. Isidro Gallardo geometra nombrat per la Rl.
Sala en atenció que es favorable, qual poder po-
dria otorgarse á favor del Procurador [illegible]
Bpt. Grases. Igualment que seria convenient un
[illegible] poder per concordar y terminar est assumpto
entre los condomines y lo mateix Llerpos en aten-
ció de [illegible] que de [illegible]
[illegible]
R. Que se otorguin estos poders especials á saber el
1r. al Procurador Grases, per lo Sr. Obrer, y per lo 2n. als Srs.
Capbrevadors.

Sobre Llerpos. Poders especials.

Die 12 Septembris an. 1828. Capm. hora 10 mat.a
Convocatis.
Preside Avella.

Capdevila, Spá, Puiguriguer, Tal — Flinch, Draper.

El Sor. Secretari llegi una certificació de metge en
que se diu que el Sr. Amorós necessita anar a
pendrer los banys de Caldas.
R. De li concedeix llicencia y pres. [illegible] causa

[illegible]

El Sor. Spá diu que en virtut de la comissio
que seli feu junt ab lo Sor. Estalella per

posar en salvo los papers de la notaria di Sitges in cas de mort del notari, han pres un inventari, han pres un inventari dels papers existents en dita notaria. En est inventari no hi ha capbreus ni altres instruments relatius à delmes ni rendas del Capitol, y per altre part [illegible] de [illegible] del añ 1751. [illegible] originals en la oficina de la capbrevació, y los demés [illegible] à delmes [illegible] en lo arxiu, ó produits en causas, per qual motiu [illegible] de tractar [illegible]

R. Queda lo Capitol enterat.

Sere ó oper de la notaria de Sitges

[illegible] sobre lo estat de la [illegible] de [illegible] que se fa nova, y en vista del informe: Ques donin [illegible] lliuras [illegible] à [illegible] almoina.

[illegible] à [illegible] almoina.

Die 15 Septembris an. 1828. Capm. hora lo matin.

Convocatis

[illegible]

Capdevila, Spa, Puiguriguer, Vileta, Pul, Tresa — Almà, Flinch, Draper.

Los majorals de la congregació del Sm. Cristo de esta Iglesia ab memorial demanan permis per [illegible] la festa en la dominica infra octavam de Sta. Creu, y a limosna que V.S. acostuma.

R. Se concedeix la llicencia ques demana, dos atxas, y sis lliuras de cera ab la condició de tornar á la sagristia lo restant dels ciris com de las atxas.

Festa del Sm. Cristo.

El Domer menor D. Miquel Nadal ab mem.l demana tres semmanas de llicencia per ausentarse.

R. Concedit, deixant qui suplesqui la sua falta.

Llicencia à un Domer.

El Sr. Spa diu que habent tractat ab lo Sr. Miglieresi sobre la quantitat del cens q.e se disputa Dr. Miglieresi no se allana a pagar 20 pesetas, ser quantitat molt crescuda.

R. Se deixa a la prudencia dels Srs. Spa y Tresa.

Miglieresi [illegible]

Die 17 Septembris an. 1828. Parlamt. inferius [illegible] per [illegible] de Quintana.

El Sr. Avellà diu que habentse portat á batejar una criatura en esta Iglesia a poch mes de las onse horas del matí, no trobaren ningun Domer ni altre Sacerdot destinat per batejarla.

R. Que per medi del Sr. Secretari se digui als Domers menors que per tanda el de ells que estigui de semmana permanesqui en la Iglesia fins acabada la missa de las 12; despues lo Capitol resoldrá lo que cregui convenient perq.e no falti la administració de Sagrament.

Administració de Sagrament en la Igla.

Die [illegible] Septembris an. 1828. Capm. hora lo matin.

Convocatis

Presidente Avellà.

Puiguriguer, Pal, Tresa, [illegible] — [illegible] Draper.

El Sr. Secretari llegí un certificat de [illegible] que li entrega.

R. Se concedeix al Sr. Tresa presencia y llicencia per ausentarse infirmitatis causa.

Presencia.

Se llegí un ofici de la Junta diocesana del subsidi ab que se acompaña un estat dels seculars que participan delmes en est bisbat, conforme el Capitol ab ofici ho demaná á dita Junta.

Passi als Srs. de la comissió del subsidi.

Laichs particips de delmes.

El Sr. Puiguriguer presenta los comptes del ultim bienni relatius a la administració de [illegible] de Tacomar.

R. Passin als Srs. Auditors de comptes.

[illegible] de la [illegible] de Sant Andreu.

El Sr. Doctoral sobre la peticio de D. Cayetano Pallejá diu q.e est se resisteix á justificar la qualitat de pobre, perq.e en dos sentencias no se obliga

Rossas del St. Pallejá

als antecessors en la percepció de las rentas que correren à q. fossen dita purificació.
R. Se deixa est assumpto á la direcció del Sor. Doctoral.

Die 23 Septembris an. 1828. Parlam.to in Sacristia post nonam.

El Sor. Quintana posá en noticia de V.S. un lance ocorregut entre un dels monjos y lo Domer de semmana ab ocasió de un bateig, á fi de q. V.S. dispo-sia lo q. sia de son gust perq. no se repetesquia.

Lance entre un Monjo y un Domer sobre un bateig.

R. Comissió als Sors. Antiquior y domer major mes antich, perq. prenen coneixement de las circunstancias de lo q. ocorregué, y denes q. judiquin convenient, donguin al q. tinguin culpa las reprehensions corresponents.

Die 26 Septembris anni 1828 Capitulum hora decima mat.a
Convocatis = Preside Avella.
Capdevila, Puig.r Altuk, Bosch.
Vilella, Pal.

Sobre sepulturas.

Los Majorals de la Conf.a de N.a Sra. dels Desamparats ab Mem.l à V.S. demana gracia de rebaixa del ques paga per cada sepultura de Cadaver de Sentenciats.
R.t: Que passia al S. Protector de la Manna ab report à V.S.

Aniv.t de la restauració de S. M.

El S. Avella comunica à V.S. un Ofici del S. Capità gen.l en q. recorda à V.S. lo primer dia de Octubre aniversari de la restauració de S. R. M. en la plenitut de sos soberanos drets desitjant se cantia lo Te Deum disposat à cosa de las deu y mitja del matí del expresat dia.
R.t: Contextis, q. apar molt be à V.S. ques solemnisi lo Te Deum per tant feliz recort al dia y hora ques desitja.

El mateix Sor. presenta una Carta del S. R.tor de Sitges relativa als asuntos pendents en aquell Curat.
R.t: Que passia als S.S. Comissionats perq. se enterian de ella y podran reportad son contingut q.t millor los aparegueia pel medi de Cap.l extraord.i convidantse à tots los Individuos de V.S. per tractad asunto de tant interes.

Die 3 Octobris anni 1828 Capitulum hora decima matut.a Convocatis = Preside Avella.
Capdevila, Spa, Puig.r Alaba, Quintana,
Lumeras, Vilella, Pal, Bosch, Flinch,
Gresa, Truyols, Roguer, Amoros. Llored.

Limosna de pa al Conv.t de Franciscanos.

El R. P. Guardià de S.t Fran.co ab Mem.l à V.S. suplica se digni favorir aquella Com.t ab limosna de pa en lo dia de son Sant Patriarca com habia estilat antes de la sua dispersió per las turbulencias pasadas, tota vegada q. te la satisfacció de tornarla veurer reunida en son Convent.
R.t: Que sels donia la tal limosna com se feya ultim.t antes dels pasats disturbis.

Alcalde del Crimen.

D. Serafin Chavier en fecha 27 ultim desde Madrid participa à V.S. haberse dignat S. M. nombrarlo Alcalde del crimen de esta Audiencia y oferir sos respectes y veneració à V.S.
R.t: Contextis y estiguis à la mira per visitarlo luego de son arribo.

Contestació al S. R.tor de Sitges.

Los S.S. Avella y Doctoral presentan à V.S. contestació à la Carta del R.tor de Sitges.
R.t: Envihis en los termes q. se ha llegit y gracias à dits Senyors.

Sepulturas dels Sentenciats.

El S. Quintana reporta la suplica de la Confr.a dels Desamparats relativa à una baixa de lo ques paga per las sepulturas dels Sentenciats.
R.t: Que se arreglin los fossers en no exigir mes per las sepulturas dels Sentenciats que per las altras.

Die 10 octobris anni 1828 Capitulum hora decima mat.ª
Convocatus = Pres. Altube

Capdevila. Spa. Puig.r
Vilella. Greca. Cruyols — Bosch. Alinch.

Sobre los Bens de Nadal.
El S. Admor gen.l de Provincia en fecha del 6 comunica à V. S. tenir que fesse valoració dels bens de Nadal, à qual fi espera que per part de V. S. se presentaran dins lo termini de vuyt dies los Perits, ó experts.
R.t: Que passi als S.S. Comissionats dels bens de Nadal ab report à V. S.

Bolsa communa.
El S. Penitencier fa pnt à V. S. que lo actual estat de la Bolsa communa permet pagarse alguna cosa de atrassos, y que si apar be à V. S. podria satisferse la annualitat de.. del 35 al 36.
R.t: Paguis de prompte la annualitat que indica el S. Capdevila

Mestres de seremonias
El S. Altube recorda à V. S. la resolució de que q.t hi hage un suvilat entre los Mestres de seremonia sen posià un à cada part del Cor
R.t: Ques miri per un altre die la resolució de q.t entra D.r Guerra.

Die 13 Octobris anni 1828 Cap.m hora decima mat.a
Convocatus = Praeside Capdevila.
Spa. Puig.r Vilella. Pol. — Bosch. Llozer

Asunto de Sitges.
El S. Doct.l fa pnt un Auto que ha rebut del Agent de Madrid relatiu als asuntos de Sitges.
R.t: Queda V. S. perinteligenciat, é insertis en Actas.

Llisencia
El S. Puig.r demana llisencia per ausentarse recreationis causa.
R.t: Que la disfrutia

El S. Spa per encarrech del S. Estalella reporta la suplica de una limosna que per fer un tern demanan à V. S. lo Ajuntament y obres de S.t Climent

Limosna.
y opina ab lo S. Pal que per ajuda de cost podria donarsels unas 60, à 70 ₰ à motiu de correspondrer aquell poble ab exactitut en lo de V. S.
R.t: Que sels adelantin dos annuals.

Sobre los bens de Nadal.
El S. Penitencier reporta à V. S. haberse conferenciat ab lo S. Doct.l sobre lo Ofici del S. Admor de Provincia en que demana se nombrin Experts per part de V. S. per valorar los bens de Nadal, los quals de acort ab los demes Comissionats estan nombrats ya.
R.t: Contestis al S. Admor que V. S. luego de rebut son Ofici lo passá als S.S. Admors corresponents de la Bolsa comuna de esta Sta. ab unió dels S.S. Albaceas dels bens de Nadal.

Die 17 octobris an. 1828. Cap.m hora 10 m[illegible]
Convocati
[illegible] De Capdevila.
Spa. Prat. Vilella. — Bosch. Llozer.

[illegible]mena de una partida de Batisme.
Joan [illegible] Torras y Magriña ab memorial demana à V. S. unirse a la partida de baptisme de Joan Climent [illegible] [illegible] com consta del document del [illegible] que acompaña.
R.t: Los S.rs Sagristans mayors (manin als menors que unieixin dita partida.

Llicencia al Subsecretari.
M.n Joaquim Bosch Subsecretari ab memorial demana llicencia per ausentarse tres semmanas.
R.t: Concedit recreationis causa, y com se expressa en lo memorial.

M.n Riera demana se li retornin las 18 a 4 [illegible] cinteros.
M.n [illegible] [illegible] ab memorial suplica se li retornin las 18 a 4 ₰ tenia adelantadas per un enterro.
R.t: Pass esta solicitud al S.r Administrador de la Manna.

Casarte Musich demana una certificació.
Ignasi Casarte individuo de esta Capella de musica ab memorial demana una certificació de sa destino per passar à Madrid.
R.t: Concedit.

Die 21 Octobris an. 1828. Parlam.m in Sacristia post nonam. Preside Quintana.

El Sor. President presenta un memorial del Apoderat del Exm Sr. Conde de Sta. Coloma demanant copia de certs documents existents en lo arxiu de V.S. per defensar los delmes q. S.Y. percebeix en la vila del Arbos.

Copia de certs papers al Sr. Conde de Sta. Coloma.

R. Com se demana.

Die 24 Octobris an. 1828. Cap.m hora 10 matut. convocatis
Preside Albuba.

Capdevila. Prat, Vilella, Pol, Esralella, Jlinch, Draper.

El Sor. Secretari llegi una carta del Sor. Torrebadella fecha en Cervera á 22 del actual dirigida al Sor. Bisbe, y entregada per est al Sor. Penitencier perq. la fes present al Capitol á fi de que li diguia son parer en escrits. En ella el Sor. Torrebadella dona part á V.S.Y. de ser vivament instat. perq. per un breu espai de temps doni la enseñansa que per falta de subjecte necessita la catedra de decretals en la Universitat de Cervera, añadint que espera q. V.S.Y. no pendra á mal que accedeixa á las instancias de sos antichs companys.

Carta del Sr. Can.e Torrebadella al Sr. Bisbe.

R. Que el Sr. Capdevila tinga la bondat de dir á S.S. Ylma. q. en atencio á q. sobre est assumpto hi ha antecedents en lo Capitol, li estimaria q. li comuniquia per escrits. á fi de rebir lo Capitol un document de aixo, y si ve lo ofici de S. Ylma. el Sor. Sor. Secretari. farsia avisar per lo capitol proxim pro re gravi

Premissa.

El Sr. Albuba dirigi al Sr. Avellá ha demanar llicencia y presencia per ausentarse recreat. q.a

R. Concedit.

Eadem die Parlam.m in Sacristia post completas
Pde. Quintana.

El Sr. Secretari llegi una carta del Sr. Canonge Torrebadella de la mateixa fecha y mateix contingut q. la q. dit Sor. dirigi al Sor. Bisbe, y se ha llegit en mati en capitol.

Sr. Torrebadella carta sobre enseñar canons en Cervera.

R. Passi esta carta als Sors. Arxivers perque lo dilluns proxim en capitol informin sobre est particular, y el Sor. Secretari tingui preparats los antecedents que hi ha sobre est assumpto.

Die 27 Octobris an. 1828. Cap.m hora 10 mat.a convocatis
Preside Quintana

Capdevila, Spa, Puiguriguer, Torra, Prat, Vilella, Pol, Gresa, Roquer, Amoros, Albuba, Esralella, Bosch, Pou, Draper, Lloser.

El Sor. Prat Arxiver informa sobre lo ofici del Sor. Bisbe relatiu al Sor. Torrebadella, y la carta que est dirigi al M. Y. Capitol desde Cervera conforme lo resolt en capitol y parlament ultims.

R. Com se proposa en lo informe dels Srs. Arxivers q. se inserta. (vide las actas en paper sellat.)

Sobre la ausencia del Sr. Torrebadella per enseñar canons en Cervera.

Los Srs. Vilella, Draper y Gresa demanan q. se notia son vot q.l es: q. no se concedeixa ni se negocia llicencia al Sr. Torrebadella.

En seguida el mateix Sor. Prat Arxiver llegi unas minutas de las contestacions q. digue podrian donarse als oficis del Sor. Bisbe y del Sr. Torreba-

dellos, y se resolgué que se contestes segons ella ab alguna modificació en la del Sr. Birbe, que se encarrega de ferla el mateix Sr. Prat.

Solicitut de Mn. Riera claustrer.

El Sr. Quintana Procurador de la Manna informa sobre lo memorial y solicitut del Rnt. Bernat Riera claustrer.

R. Noes lloch la solicitut del Rnt. Riera.

Sermó de S. Sever.

El Sr. Magistral demana llicencia per encarregar lo sermó de S. Sever al P. M. Draper servita per rahó del estat de sa salut.

R. Concedit.

Si las primas han de ser cantadas.

El Sr. Alsube diu si las primas q. per lo nou arreglo de horas, se uneixen a las demes horas menors han de ser cantadas ó resadas.

R. Cantadas: y advertescas als domers menors que comensin la missa puntual al comensar prima.

Die 31 Octobris anni 1828 Capm. hora 10 mat.
Convocatis
Presidente Alsube
Prat, Vilella, Pal, Bosch, Flinch, Draper, Llorer.

Rnt. Estrach. Solicitut de presencia.

El Rnt. Jaume Estrach ab memorl. demana que per rahó de sos mals sel fassi present a las distribucions de las horas canonicas á q. acostumaba assistir, per lo temps q. no ha pogut y q. per ell avant no puga rendir.

R. Passi esta solicitut al Sr. Procurador de la bolsa comuna perq. se enteri é informi al Capitol.

Subscriurerse a la Histª. de Cataluña.

El Sr. Prat diu q. se està publicant la obra de Pujades dita Historia de Cataluña q. por interesar á V. S. lo subscriurerse.

R. No subscriurerse, y si interesa podrá comprarse.

[illegible] de la [illegible] Junta Patrimonial.

[illegible]

[illegible] los autos que remitió a efecto de [illegible] [illegible]

[illegible]

R.l y Suprema Junta Patrimonial.

El Ilt.e Cabildo de la Catedral de Barcelona con el Ayuntamiento de la Villa de Sitges.

No ha lugar á la licencia que solicita el Ayuntamiento de la Villa de Sitges para suplicar del Auto de 3 de Octubre precedente, y llevese á efecto lo mandado en él. Madrid 6 Febrero de 1829.

Auto de 3 de Octubre de 1828.

Debuelvanse á la R.l Audiencia de Barcelona los Autos q.e remitió á efecto de verlos, p.a q.e los continue como corresponda; y se condena en las costas causadas en este Incidente al Ayuntam.to de la Villa de Sitges, al cual se haga saber que en el pleyto pendiente de incorporacion

del R.l Patrimonio de aquella Villa de su Jurisdiccion y demas drôs, uso del que le compete en esta Suprema Junta segun le convenga.

Die 7. Nov.bris an. 1828. Cap.m hora 10 mar.a 206

Convocatis
Presid.e Avellá.

Capdevila, Puiguriguer, Vilella, Pal, Gresa, Trullols, Amorós, Albubes, Borch, Flinch, Draper, Lloses, Beltran.

Ofici del S.r Bisbe de Solsona sobre una herencia de Nadal.

Se llegí un ofici del S.r Bisbe de Solsona en que demaná lo últime de una herencia dita dels plans de Ocius que dexá á la bolsa comuna D. Ramon de Nadal y de Dou.

R. Passi als S.rs Albaceas del bens de Nadal perque convingan al S.r Bisbe de Solsona lo que correspon guiá; y á S. S. Illma contestarseli que per estar constituit en litigi, lo M. Y. Capitol no posehexia cosa alguna dels bens del difunt Nadal, y que ha manat q.e lo seu ofici passi als dits albaceas á fi de que li contestin.

Del S.r Torrebadella dient q.e firma oposició á una cadra de Cervera.

Se llegí un ofici del S.r Torrebadella en que dona part de haber resolt firmar oposició á una cadedra de canons de la Universitat de Cervera.

R. Passi als S.rs Arxivers perq.e proposin á V.S. lo modo ab que deu contestarseli.

Ausencia.

El S.r Capdevila demana llicencia y presencia per ausentarse recreationis gratia.

R. Concedit.

Comptes de la Pia Almoina &.

El S.r Puiguriguer presenta los comptes dels arrendaments de la Pia almoina, Pabordias y Caritat desde 1.r de Maig de 1827 á 30 Abril de 1828.

R. Passi als S.rs Oidors de comptes.

El Parroco de Sitges no vol composició.

El S.r Avellá diu que ha vist al Parroco de Sitges que li ha dit que no está en animo de entrar en composició alguna.

Censals de Sayol lluits.

El Sor. Doctoral diu que se trobaban depositadas á solta del M.Y. Capitol 2548 tt 11 ℔ 1 d en la taula de cambis y comuns deposits de esta Ciutat procedents de la lluició de tres censals que ha verificat D. Josph de Sayol Baró de Caról, y si apar á V.S. podria demanarse se levant lo deposit.

R. Que se solicite estos diners, y se posin en la caixa gran de V.S. y las pensions vensudas se invertescan com correspon.

El mateix Sor. diu que se ha manat trabar la execució al Sor. Llauder per las pensions de varios censals que deu á V.S., mediant caució.

Execució contra Llauder.

R. Que se admeti la oferta de fiansa que ab sos bens tenen la bondat de oferir los Sors. Avella y Puiguriguer, y la que diuen que fará també el Sor Quintana, y se passi avant á la execució contra Llauder.

Die 8. Novbris an. 1828. Capitulum extraordinarium hora 10 matutina.

Convocati
Preside Avellá.

Puiguriguer, Torra, Prat, Alrube, Estalella, Bosch
Silella, Trullols, Amorós, Flinch, Draper, Lloréns.

Contestació al Sor. Torrebadella.

El Sor. Avellá llegeix la contestació que los Sors. Arxivers han fet deu donarse al ofici del Sor. Torrebadella, segons lo resolt en capitol de air.

R. Que se envii com se llegeix.

Die 10 Novbris an. 1828. Capm. hora 10 matutina.

Preside Avellá.

Puiguriguer, Torra, Prat, Silella, Alrube, Estalella;
Pol, Roquer, Amorós, Flinch, Draper.

Sobre censals lluits per Sayol.

Sobre lo assumpto dels censals de Sayol se resolgué que el Sor. Secretari siguia al Sor. Doctoral q. demá pugia al Arxiu á tractar ab los Sors. Arxivers sobre las circumstancias de est assumpto.

Luego se resolgué que se fassés poders al Sor. Amorós perq. se extraguian los diners depositats en la taula dels comuns deposits: y també se resolgué q. estos diners se empleen en traurer obligacions del Capitol.

Sobre lo perit per valorar los bens de Nadal.

Se llegí un ofici del Sor. Intendent en que trasllada copia de un ofici que li ha passat el Arquitecto D. Pere Serra en que diu que Joseph Mestres anomenat per V.S. per fer la valoració dels bens de Nadal no reuneix las qualitats previngudas en la Rl. cedula de 21 Abril ultim.

R. Passi als Sors. Arxivers perq. digan sobre est assumpto lo que los aparegui.

Limosna á un Dansaire.

Se llegí un memorial de Domingo Sitges Dansaire en que demana una limosna per subvenir a la sua Mare y nebots pobres.

R. Que averiguada per lo Sor. Protector de la musica la veritat de lo q. se expose, se li donin 15 tt per una sola vegada.

Se autoriza un Sor. Cont. en lloch del Spa. malalt.

El Sor. Alrube diu que per estar malalt el Sor. Spa. deuria autorisarse un Canonge per tractar alguns assumptos dels orfans.

R. Se autorisa al Sor. Estalella.

Comptes de la Almoina &c.

El Sor. Torra dona rahó de haber examinat los comptes dels arrendaments de la Pia Almoyna, Coriat y Pabordias q. se li han passat segons lo resolt en lo ultim capitol, y los troba corrents.

R. Que se difinescan y pugin al Arxiu.

El Sor. Avellá diu que sap que en la casa del M.Y. Capitol en Sitges se han fet obras de molta consideració, lo que posa á noticia de

Obras en la casa de Sitges.

V. S. per son govern.
R. Que al Sor. Secretari digui al Sor. Doctoral q.e en lo Capitol proxim assistesca á capitol per donar rahó de si ha donat disposicions per ferse. ditas obras.

Die 14 Nov.bris an. 1828. Cap.m hora 10 matut.a
Convocatis
Pd.e Avellá

Costa. Prat, Pal, Gresa, Trullols, Roquer, Amorós, — Albubé, Bosch, Draper.

Joph. Mestres perit per los bens de Nadal.

Los Sors. Arxivers informen en escrits sobre lo ofici del Sor. Intendent relatiu al perit Joseph Mestres anomenar per valorar los bens de Nadal, y vist lo informe
R. Que se fassia com proposan los Sors. Arxivers en son informe.

Reipat del carrer del Paradis.

El Sor. Albubé diu que lo reipat del carrer del Paradis es molt dolent, lo q.e fa present á V.S. perque disposi lo que li aparegueria.
R. Que el Sor. Secretari miri lo resolt sobre aixó, y en lo capitol seguent se tractaria.

Sobre obras [illegible] la casa del Capitol en Sitges.

El Sor. Doctoral diu que no sap res sobre las obras que se digué se feyan en la casa de V.S. en Sitges.
R. Que se diguia al Sor. Estalella que averiguia quinas obras se han fet, y per ordre de qui, y reporti al Capitol.
El Sor. Costa demana se noti que habent ell preguntat al Sor. Secretari si habia comunicat al Sor. Doctoral la resolució de V.S. de 22 agost sobre Sitges, y q.e el mateix Sor. Secretari contestá que no ho tenia present.

Comunicar las resolucions als [illegible] ausens.

El Sor. Albubé que las resolucions que el M. Y. Capitol mana que se comuniquian á individuos del capitol que sian ausens, se verifiquia per conducto [illegible] Sor. Secretari.
R. Que se fassi com se proposa.

Die 17 Nov.bris an. 1828. Cap.m hora 10 mat.a
Convocatis
Presid.e Estalella.

Puigoriguer, Costa, Prat, Pal, Roquer, — Draper.

Reipa del carrer del Paradis.

El Sor. Secretari llegeix las resolucions sobre la reipa del carrer del Paradis.
R. Se encarrega als Sors. Obrers majors que sobre est assumpto obrin com los dicta sa prudencia.

Die 24 Nov.bris an. 1828. Cap.m hora 10 matut.a
Convocatis
Preside Avellá.

Puigoriguer, Prat, Pal, Gresa. — Albubé, Estalella, Draper, Llorer.

Sobre presencia del R.nt Estrach Beneficiat.

El Sor. Draper per encarrech del Sor. Procurador de la bossa comuna ausent informa sobre la solicitud del R.nt Jaume Estrach q.e demana presencia, per malalt, y presenta un certificat de Metge.
R. Torni al Sor. Procurador de la bossa comuna perq.e informi en escrits.

Die 28 Nov.bre an 1828. Capitulum hora 10 matut.a
Convocatis
Preside Avellá

Costa, Prat, Vilella, Pal, Gresa, Amorós, — Albubé, Estalella, Draper, Llorer.

Censals lluits per Sayol.

El Sor. Prat diu que se ha de autorisar individuo per firmar la definició y extraurer de la taula dels comuns depositi los censals lluits per Sayol.
R. Se fa esta comissió al Sor. Amorós.

Sobre lo mateix.

El Sor. Gresa proposa que los censals lluits per Sayol no se invertescan en cosa que no sia en obs de la mateixa fundació.
R. Que se exeguia á so tenor.

[illegible] un S.n Ramon de Bulto

El Sor. Pal diu que ha advertit alguna poca formalitat en las reliquias de S. Ramon, y proposa fer un San Ramon de Bulto.

R. Que los Sors Sagristans majors fassin fer un disseño de la imatge de S. Ramon, y lo presentin al Capitol, informant de son cost.

Paraula al Notari: Entrà lo Notari y rebè la parauna de habèrse fer al Sor Amorós la comissió dalt resolta.

Die 1 Decembris an. 1828. Capm hora 10 matutª

Preside Avellà:

Puiguriguer, Llimeras, Costa, Prat, Vilella, Pal, Grosa, Roquer, Amorós. — Alrubes, Estalella, Borch, Draper, Llosés.

Pª los Sors Arxivers donin una instrucció de fer al Sor Doctoral: El Sor Prat digué que no podent cobrar uns censals de Sitges, y habenthò manifestat al Sor Doctoral, est li digué que los Sors Arxivers li donessen en escrits una instrucció de fer, la qual creuen los Sors Arxivers que no deuen donar.

R. Que los Sors Arxivers donin al Sor Doctoral una nota en escrits de lo que se trobi en la arxiu sobre est assumpto.

Fer un Sn Ramon. ✕: El Sor Pal presenta lo disseño de Sn Ramon com se li encarregà en lo ultim Capitol.

R. Fer lo Sn Ramon se deixa à la disposició dels Sors Sagristans majors, però que sia ab lo llibre en la ma, y los habits com los portan los canonges en lo hibern.

Die 5 Desembris an. 1828. Capm hora 10 matutina

Convocati

Preside Avellà.

Puiguriguer, Llimeras, Costa, Vilella, Pal, Grosa, Roquer, Amorós; — Estalella, Jlinch, Draper, Llosés, Berran.

El Sor Avellà eixí del Capitol per ser president de la Confraria de la Concepció, y quedà president el Sor Estalella.

Entrà la confraria de la Concepció: Entraren los Majorals de la confraria de la Concepció, y son president en un breu discurs manifestà lo desitg de fer est añ la funció de la Puríssima ab tota solemnitat y esplendor, conforme se feya antiguament.

Eixiren del Capitol los Sors Estalella y Berran, y entrà lo Sor Avellà.

Censals de Sitges: El Sor Avellà llegeix una nota que diu conté lo que se trobà en lo arxiu sobre lo assumpto dels censals de Sitges de que se tractà en lo Capitol ultim, y demana que se resolguia si los Sors Arxivers presentant esta nota han cumplert ab lo q. se resolguè en lo dit Capitol ultim.

R. Que han cumplert.

Notas sobre censals de Sitges: El Sor Secretari demana q-ha de fer de la nota que li ha entregat el Sor Avellà.

R. Que inserada en actes dita nota, y lo borrador de la carta del Procurador Massaguer escrita al Ajuntament de Sitges, ab una nota al peu de la mateixa, sen rotgiria una copia simple, y firmada per lo Sor Secretari se entregaria al Sor Doctoral.

Die 11 desembris an. 1828. Capitulum hora 10 matutina

Convocati.

Preside Avellà.

Capdevila, Llimeras, Prat, Vilella, Pal, Grosa, Trullols, Roquer, Amorós. — Alrube, Borch, Jlinch, Draper, Llosés.

Lo Rnt Estrada demana presencia infirmitatis causa: El Sor Capdevila procurador de la Bossa comuna informa sobre lo memorial del Rnt Estrada relatiu à solicitut de presencia infirmitatis causa, y diu que atenent ser notoria la sua malaltia y la certificació de facultatiu que presenta, par que no ha inpedit en poderseli donar las distribucions en las horas que antes de la malaltia acostumaba rendir.

R. Consta en actas lo inform del Sor Pro-

rector; se donin al Rnt. Estrach las distribucions q.e demana, renovant cada dos mesos la certificació de facultatiu per continuar la percepció de las distribucions.

Sobre reesmertar los diners dels censals de Sayol.

El Sor. Amoros llegeix un borrador de una certificació sobre lo reesmers dels diners procedents de la lluició dels censals de Sayol, que diu podria donarse per lo notari que es com se inserta (vide los actes en paper sellat.)

R. Que se done esta certificació, y se ameritin los interessos de que se tracta en ella com y en lo que se expressa en la materia.

El Sor. Doctoral demana que se noti son vot, que es, que se ratifica en la proposició que feu en lo Capitol de 28 8bre ultim, y se adhereixen á ell los Srs. Vilella y Draper.

Die 14 Dbris an. 1828. Parlam. in Sacristia post nonam.

Preside Avellá

Sobre dret de lleuda.

El Sor. President diu que ab motiu de haberse arrendat los drets de portas de esta ciutat los comparticipes del dret de lleuda li han manifestat que desitjarian tenir una junta per tractar del assumpto del dret de lleuda, lo que fa present perq.e V.S. resolga lo q.e li aparega convenient.

R. Comissió als Sors. Avellá y Dal per assistir á la Junta que se proposa.

Die 24 Dbris an. 1828. Capitulum Parlamentum in Sacristia post nonam.

Pde. Espa

Festa de Nadal

El Sor. Avellá diu que V.S. acostuma reunirse en parlament est dia perque si algun individuo no por assistir a matines de demá, exposi los motius, y al mateix temps podra determinar si vol fer alguna variació en la festa de demá.

R. Que se fassi la funció del mateix modo que se feya antes del an 20, cantant emperò las matinas á la tarde com en la Concepció.

Die 30 Dbris an 1828. Parlam.m in Sacristia post Missam.

Pde. Quintana.

Sermó dels Srs. Reys.

El Sor. Secretari diu que el Sor. Magistral li ha encarregat fer present á V.S. que per motiu de la sua falta de salut no por predicar lo sermó dels Reys, y si es del agrado de V.S. lo encarregará al P. Bruno Casals Trinitari.

R. Apar molt be.

Certificat de Metge.

El mateix Sor. Secretari llegeix un certificat de facultatiu que li ha entregat el Sor. Torra en que se certifica que no por eixir de casa fins que el sol haja calentat la atmosfera á fi de impedir las recaigudas de una flucció habitual de pit.

Solicitut del poble de Sn. Andreu per fer la Iglá. parral.

El mateix Sor. llegeix un memorial del Ayuntament de S. Andreu de Palomar en que manifesta lo projecte de reedificar ó engrandir la Iglesia parroquial, y demanan que V.S. com á decimador universal los ajudia ab sos coneixements y diners, comissionant persona que assistesca a las juntas que se tindran al efecte.

R. Comissió al Sor. Paiguriguer perque se veja ab los demes condecimadors y tractin de est assumpto, y despues ho manifesti á V.S. que resoldrá lo convenient.

Die 6

Any 1829

Die 5. Januarii an. 1829. Parlamentum in sacristia post nonam. Preside Quintana.

El Sor. President diu que ha rebut un recado del Exm. Ajuntament ab que li manifesta lo desitg de fer la funció de Sn. Ramon com se acostuma tots los años si es del gust de V.S.; y al mateix temps fa present lo decret continuat en lo directori en que se diu que las imatges no se deuen portar baix talam.

Festa de Sn. Ramon y si la imatge se portará baix talam.

R. Que se fassa la funció, y lo Sn. Ramon vaja baix talam, pues al M.I. Capitol no se li ha comunicat decret algun per cual dega variar la practica de esta Igla. sobre est assumpto.

El Sor. Secretari llegeix un ofici del Sor. Administrador tesorer de Crusada ab que demana á V.S. se servesca señalarli dia y hora per fer la entrega de la carta R.l y despaig del Comissari gen.l de Crusada sobre la Butlla.

Butlla de la Crusada

R. Que se demani al Sor. Vic.l Gen.l un capitol extraordinari per lo dijous proxim despues de Missa al objecte de rebrer al Sor. Administrador Tesorer.

El Sor. Costa diu que deuria librarse un certificat al Sor. Carradas de ser lo Administrador de la Carniceria del Capitol, qual documentent se li exigeix per cobrar lo dret de portament dels moltons.

Certificar al Administrador de la Carniceria.

R. Que se li libri per medi del Sor. Secretari

Die 8. Januarii an. 1829. Capitulum extraordinarium hora 10 matutina. Preside Avella.

Spa, Puiguriguer, Llimeras, Prat, Vilella, Tal, Gresa, Amorós, Roquer. Albubi, Estalella, Borch, Orteu, Jlinch, Dropí, Llosier, Berran.

El Subsecretari fa relació de haber avisat tots los Sors. Capitulars per Capitol extraordinari.

Entrá el Sor. Administrador tesorer y presentá la carta R.l, lo despaig del Sor. Comissari gen.l de Crusada y dos exemplars de la Butlla: llegida la carta per lo Sor. Secretari, se entrega junt ab los exemplars de la Butlla als dos Sors. Canonges juniors, que eixiran á examinarlos, y fera relacio de estar conformes, entrá altre vegada el Sor. Administrador tesorer y se li communica la resolució del Capitol que es que se rebrá la Butlla la dominica infra octavam de la Epifania com se acostuma.

Recepcio de la Butlla.

Die 13 Januarii an. 1829. Parlamentum in sacristia post completorium. Pde. Avella.

El Sor. Berran Capbrevador diu que á un procurador de cobranças de V.S. en Mataró se li ha notificat una mandatoria del Consell supremo sobre lo modo de pagar los lluismes, y exencio de privilegi que preten la Ciutat de Mataró.

Mandatoria del Consell sobre Mataró.

R. Que se trati est assumpto en lo capitol proxim.

El Sor. Secretari llegeix un ofici del Sor. Vicari Gen.l en que demana que V.S. lo cerciori de la vacant del Benefici N.o 39 del Plan beneficial de esta Igla., y se li remetin los documents de deficiencia dels obtentors dels 3 beneficis que lo componen.

Sobre vacancia del Benefici No. 39 de esta Igla.

R. Passi als Srs. Sagristans majors perque prengan noticias sobre est assumpto.

Die 16 januarii an. 1829. Capitulum hora 10 matutina. Prende Avella.

Spà, Puiguriguer, Corta, Prat, Vilella, Valtresa, Sisquer, Amoros, — [illegible], [illegible], Ilinch, Draper, Lloser, Berran.

Informe sobre vacant de un Benefici. El Sr. Val diu que lo ultim obtentor del Benefici de esta Sta. Ygla. nº 39 fou D. Onofre Corita, que segons indicis mori en 17 febrer de 1820 en S. Vicens dels Horts.
R. Interposi al ofici del Sr. Vicari genl.

Subsidi. El Sr. Secretari llegi una circular de la Exma. Comissio Apostolica sobre lo contingent de subsidi corresponent al any quint, y un ofici de la Junta Diocesana sobre lo mateix.
R. Passi a la Comissio creada sobre subsidi perq. ab promptitut diga lo que correspon sobre son contingent.

Gracia del 1r. capitol de cada mes, y llegir las comissions. El Sr. Prat proposa que habent destinada una gracia per los primers capitols de cada mes, á fi de que tots los Srs. Capitulars assistescan y se llegescan las comissions, o se verifiquia aixis, ó ses suprimesca dita gracia.
R. Que se llegescan las comissions, y el Sr. Secretari passi nota al Sr. Pagador de tots los Srs. Capitulars que hajan assistit al primer Capitol del mes, perque no dona la gracia sino als que hajan assistit á ell, y als que tingan llegitima presencia.

Se llegiren las comissions.

Lo Capitol esta satisfet del Sr. Spà sobre lo [illegible]. El Sr. Spà demana que V.S. resolga si en lo assumpto de las obras de la casa de Sitges de q. se tractá en lo capitol de 22 Agost ultim, se ha expedit en alguna cosa, y si esta V.S. satisfet de

son comportament en dit assumpto.
R. Moltas gracias al Sr. Spà per haberse portat en est assumpto á satisfaccio del Capitol.

Delmes de Tarrassa. El Sr. Val diu que los Exemps se tiran sobre quasi tots los delmes de Tarrassa, y causan gran perjudici; sobre la qual se ha tingut una junta.
R. Passi als Srs. [illegible] perq. disposin lo convenient sobre est assumpto.

Assumpto de Mataró. El Sr. Berran fa relacio del assumpto de Mataró de que se tracta en lo parlament del dia 13.
R. Que sen torni á parlar en lo capitol proxim.

Dia 19 Januarii an. 1829. Capitulum hora 10 matutina. Convocatis Pre. Avella.

Puiguriguer, [illegible], Prat, Val, Tresa, Amoros. — ~~Vilella~~, Draper, Lloser, Berran.

Festa de St. Sebastiá. Se fa present que lo Exm. Ajuntament demana per la festa de St. Sebastiá.
R. Que se fassa more solito.

Comptes de un Procurador. El Sr. Secretari presenta los comptes que li ha entregat lo Pror. Lafont.
R. Passin als Srs. Oidors de comptes.

Obras en la casa de Sitges. El Sr. Vilella llegeix una carta de collector de Sitges [illegible] per informar sobre las obras que se han fet en la casa de Sitges, segons resolgué lo M.I. Capitol.
R. Que se diga al Sr. Puig collector de V.S. en Sitges que el Capitol ha vist ab desagrado que haja permes al Sr. Alcalde major ocupar cosa alguna en la casa, á excepcio del quarto ó aposento que [illegible] cedí ab carta de 23 Agost ultim, y que procuria se desocupia lo que se haja ocupat de mes del aposento; y si lo Sr. Alcalde major vol alguna cosa, podrá dirigirse al Capitol.
[illegible] continua lo Capitol per [illegible]

Die 20 Januarii an. 1829. Parlamentum in Sacristia post missam. Pre. Avellà.

El Sor. President diu que del Ilm. Ajuntament han vingut pochs individuos, y no poden portar lo talam en la professó de St. Sebastià que va á fersa luego per ser pochs.

Professó de St. Sebastià

R. Que se mire si hi ha suficients capellans per portar lo talam, y sino ni trobavans, se diga al Ajuntament que podrá enviar á buscar altres Regidors, y lo Capitol no tindrá reparo en aguardarlos.

Die 23 Januarii an. 1829. Capitulum hora lo matutina. Convocatis Preside Avellà.

Spa. Puiguriguer. Lumeras. Lumeras. Torra. Vilella. Pal. Grau. Amorós. Draper. Berran.

Gayetana Roquer ab meml. suplica la esmena de una partida de Baptisme

Esmena de un baptisme

R. Passi als Sors. Sagristans majors perq. disposin que los menors la esmenin segons lo auto del Ilm. Vic. G.

El Sor. Mas Nor. de N. S. presenta los comptes.

Comptes del Nor.

R. Passin als Sors. Oidors de comptes.

Se llegí un ofici del Sor. Intendent sobre lo nombrament de Ppts. Mestres per valorar los bens de Nadal.

Sobre valoració dels bens de Nadal per Ppts. Mestres.

R. Reabliis dels Albaceas de Nadal la R1. Cedula q. sels acompaña ab ofici de 11 de Nbre. ultim, y remetir al Sor. Intendent, y añadirseli que lo seu ofici se ha passat als Sors. Albaceas perq. li contestin.

El Sor. President diu q. deuria pendrerse una providencia perq. los beneficiats de la Ygla. asistescan á las funcions, en especial professons.

Comissió per fer venir als beneficiats.

R. Comissió als Sors. Procurador de la comunitat, Alrube,

y Pagador perq. proporcionen medis per conseguir est fi.

El Sor. Berran recorda lo assumpto de Mataró de que se tracta en capitol de 12 del Anual.

Pretensions de Mataró.

R. Que el Capitol se uneixca ab los demes condomins de Mataró en est assumpto.

El Sor. Puiguriguer diu que se ha vist ab los comisionados de S. Andreu de Palomar, y han tractat de la Ygla. que se intenta reedificar ó engrandir.

Solicitud de St. Andreu per fer la Ygla.

R. Quant lo Poble de St. Andreu haya manifestat lo plan de la Yglesia q. se intenta reedificar ó engrandir, son cost, y ab lo q. intentan contribuir; lo M. Y. Capitol determinará.

El Sor. President fa present q. en lo diari de ahir se avisa estar malalta la Reyna.

La Reyna malalta.

R. Fins que lo Ilm. Bisbe disposi alguna cosa, se digan las preces que se acostuman quant un Capitular esta viaticat.

El Sor. Lumeras diu que te noticias de q. no se cobraran las franquicias atrassadas sino se activa est assumpto en la Direcció Genl. de Rendas.

Franquicias: son cobro.

R. Que per medi del Sor. Secretari se envie una minuta de lo que falta cobrar de franquicias e individuos (conforme li donará el Sor. Spá) al Agent de Madrid perq. active est assumpto.

Die 26. Januarii an 1829. Capitulum hora lo mat. Convocatis Preside Alrube.

Capdevila. Spa. Puiguriguer, Lumeras, Torra, Prat, Vilella, Grau, Roquer, Amorós, Estalella, Borch, Flinch, Draper. Lloser. Berran.

El Sor. Alrube diu que per part dels Sors. Administradors del Hospital de Sta. Creu se tracta als que ho son dels Horfans perque admetin una criatura que se troba en lo Hospital ab motiu de haber disposat lo Gobern en lo temps de la epidemia que las criaturas que quedassen orfanas en aquella epoca fossen recullidas en lo Hospital de Sta. Creu; y com las

conservació de la casa dels Horfans expressan que no puga ser admes orfan algun que haya viscut en altre hospital, [illegible] se arreveixen a admetrerlo: lo qual fan present á V. S. perque determini sobre est assumpto lo que tinga á bé; y manifestan al mateix temps que habentho los Sors. Regidors administradors dels Horfans fet present al Exm. Ajuntament, est ha determinat q. podia admetrerse.

Dupte dels Administradors dels Horfans

R. Que se acudi al superior perq. declari sobre est particular.

El Sor. Gresa diu que se noti son vot que es q. en atenció a que la fundació diu expressament que no se admetin horfans que hayan viscut en altre hospital, no se admeti.

El Sor. Capdevila diu q. lo difunt Rnt. Guitart se ha deixat una sepultura de 4 ó 6 arpas, y habentse de anar á buscar esta tarde per lo perill, los interessats demanan si se podria ferli lo obsequi de anarhi Sors. Capitulars, en atenció als molts añs de servei en la Ygla.

Sepultura del Rnt. Guitart Pasq.

R. Que ab motiu de la practica de no eixir capitulars en la tarde per las sepulturas, no se pot complaurer al interessat, pero q. se li fassi dir un aniversari en Sta. Eulalia á costas del Capitol.

El Sor. Estalella diu que V. S. podria anomenar, com acostuma tots los añs, comissionats per los arrendaments.

Comissionats de arrendaments.

R. Quedan reelegits los mateixos Sors. Estalella, Pal, Spa. y Puiguriguer.

El mateix Sor. diu que ab los demes Srs. de la comissió havia tractat sobre la venda de la casa que habita Josh. Merres, el qual essent valorada á 3800 ff na oferció 3600 ff, obligantse á compondrer la paret mitgera que ho necessita; y añadeix que podria V. S. reservarse lo domini directe ab un cens de 393 ff. annual.

Sobre vendrer la casa de Josh. Merres.

R. Que se passi a la venda de la casa conforme ha proposat la comissió.

El Sor. Draper demana que se noti son vot ab q. se oposa á esta venda per no constar de la necessitat ni utilitat de la Ygla.; y no tenir lo Capitol facultats.

El Sor. Doctoral demana se noti lo seu que es: que si esta casa pertañ á la Yglesia, se oposa á la venda; y si pertañ als Sors. Canongis no vota.

El Sor. Gresa Doctoral diu que en atenció q. creu estar conclosa la comissió de la carniceria, demana se declari exonerat de dita comissió si pertañ a ella.

Comissió de la carniceria.

R. Que continue la comissió; y si la part contraria posa á informe en la causa de la carniceria, posia tambe la part de V. S.

Die 30 Januarii an. 1823 Capitulum hora 10 mat. Convocati
Praeside Avella.

Puiguriguer, Costa, Pral, Gresa, Estalella, Draper,
Roquer, Amoros, Bertran.

Se llegi un memorial que presenta Mariano Berguera en que demana q. el Sor. Canonge Arxiver li entreguia la original escriptura que los defensors del Capitol li demanan, al efecte de produirla en la causa que se li segueix, si V. S. no disposa posar terme á la pretensió dels defensors de V. S.

Mem.l de Berguera sobre la causa.

R. Comissió als Sors. Puiguriguer y Bertran perque vegan de compondrer est assumpto; y si no troban disposició tornin est memorial al interessat, dienli verbalment qual posi ab paper sellat y en termes mes moderats.

El Dr. Ygnasi Vieta Beneficiat de esta Ygla. demana llicencia per usar de habits doctorals, y presenta lo diploma.

Habits doctorals.

R. Passi lo mem.l y diploma als Sors. Arxivers.

El Sr. Avella Arxiver diu que el Sr. Draper

Expraurer papers del arxiu.

Secretari envià a buscar al arxiu un llibre de las constitucions; y demana si se li deu deixar extraurer del arxiu.
R. Que nos exiga ala practica.

Extraurer papers dela Secretaria.

El Sor. Draper Secretari diu si quant algun arxiver li envia a buscar algun llibre o paper dela Secretaria li deu deixar extraurer.
R. Que se exiga ala practica.

Nombramt. de Vic. de Viladecans.

El Sor. Estalella diu q. el Rnt. Jaume Bertran Economo de Viladecans demana sel nombri Vicari sumal de alli mateix.
R. Que sel nombri. Entra lo notari y rebé la paraula de est nombrament.

Suspensió de rogativas.

El Sor. Avellà diu q. podrian suspendrerse las rogativas per la Reyna, per estar restablerta.
R. Quedan suspesas.

Se retingan 8. duros al Pauvre Bertran.

El mateix Sor. diu que per estar escrits podrian retemirse al Pautre Bertran vuit duros mensuals per cubrir un credit q. se contra ell sma persona
R. Que se li retingan.
El Sor. Bertran oidor de comptes diu q. los del Anari estan corrents.
R. Aprobats, y q. se definescan.

Die 6 Februarii an. 1829. Capitulum hora 10 matutª. Convocatis
Preside Avellà

Spa, Puigoriguer, Linueras, Zorra, Prat. Pal. Erera, Trullols, Roquer, Amorós, Alenbe, Estalella, Borra, Flinch, Draper, Lloser, Bertran.

Repartiment del Subsidi.

La Junta Diocesana oficia a V. S. acompañant lo repartiment per lo clero de esta diocesis per lo 5. añ de subsidi.
R. Pasi als Sors. Comissionats perq. fassin la circular per lo cobro.

Sobre cobrar del Marques de Cartellmeya.

Se llegí un ofici del Sor. Intendent ab q. diu que el Apoderat de V. S. por acudir al Marques de Cartellmeya per lo cobro q. V. S. solicità ab ofici de 17 Nobre. ultim.
R. Pasi als Sors. del Capbreu.

Estat de las causas de un Pror.

El Procurador Lafont presenta lo estat delas causas del Capitol.
R. Junt ab los comptes, pasi als Sors. oidors de ell.

Se demanan los obits de beneficiats.

El Sor. Secretari llegeix un ofici del Sor. Vicari General en q. demana se cercioni a la curia esta de las vacants dels beneficis 3r. de Sta. Madalena 4t. de Sn. Sepulcre.
R. Pasi als Sors. Sagristans majors perq. avisin si se troban los obits.

Modo de repartir lo dret de lleuda.

El Sor. Avellà diu q. antes los collectors del drets de lleuda portaban los diners procedents de aquell dret en la escribania de V. S. y alli se feya lo reparto.
R. Que se torni a la practica antigua.

Proposició del Sr. Doctoral.

El Sor. Doctoral feu una proposició y habent donat lloch
R. Que el Sor. Doctoral presenti la proposició en escrits y firmada, y per resoldrerla se convoca un capitol extraordinari sub poena prestiti per demá despues de la missa.

Die 7 Februarii anni 1829. Capitulum extraordinarium sub poena prestiti post missam. Convocatis
Preside Avellà.

Capdevila Spa, Puigoriguer, Linueras, Prat, Vilella, Pal. Trullols, Roquer, Amorós, Alenbe, Quintana Oreu, Estalella, Borja, Flinch, Draper, Llosér, Bertran,

El Sor. Secretari feu relacio de haber convidat de part de V. S. tots los individuos Sors. Capitulars per assistir

Relació del Secretari.

al capitol extraordinari *sub poena prestiti*, y habent comunicat al Sor. Doctoral que presentés en escrits y firmada la proposició, li añadí que si volia exposar alguna cosa, podria entrar; y el Sor. Don digué q. tal vegada no podria assistir. pº

La proposició que el Sor. Doctoral presenta en escrits y firmada es com segueix: Al efecte de poder cumplir y al de no contravenir á lo que se disposa en las lleis 3a. y 10a. del titol 22 llib. 5. de la Novissima Recopilació, demano que se me donin las relacions de fer que se ordenan en la citada llei 10a. per defensar las causas ó plets que se me han passat de las administracions que estan á carrech de los individuos del M.Y. Capitol.= Bartholomeu Gresa.

El Sor. Doctoral demana instruccions de fer.

R... Que lo M.Y. Capitol ha estrañat la proposició del Sor. Doctoral, y atesos tots los antecedents que han mediat sobre est assumpto y altres relatius á plets; lo M.Y. Capitol ha tingut a bé per ara y fins á nova resolució que se prenga en altre capitol extraordinari convocat *sub poena prestiti* limitar las obligacions del Sor. Doctoral alo que prescriu la resolució de 16 Janer de 1767 á la qual deurá conformarse en totas sas parts.

En consequencia se nombraren per advocats del M.Y. Capitol D. Franco. Ros, y D. Jph. Freir.

Lo capitol ordinari de dilluns proxim se convoca *sub poena prestiti*.

Die lunæ 9 Februar. an. 1829. Capm. *sub poena prestiti* hora 10 matutª.

Convocatis
Preside Avellá:

Capdevila, Spa, Puiguriguer, Sunier, Costa, Prat, Vilella, Pal, Gresa, Trullols, Roquer, Amorós, Alrubé, Quintana, Orteu, Estalella, Borch, Flinch, Dapes, Llaer, Bertran.

El Sor. Doctoral oint la resolució del M.Y. Capitol, de-

[...]testa del Sor. Doctoral.

mana testimoni de ella al efecte de interposar los recursos que lo dret li permet, y en quant al nombrament de advocats que se elegiren en la materia, digué dit Sor. que donaba de nullitat la resolució per haberse exclos de votar.

Renuncia del [...] de accent.

El Dr. Jph. Modolell presenta meml. fent renuncia de la mestria de accent.

R... Admesa.

[...]licitud per [...]tre de accent.

Lo Rnt. Nicolau Soldevila ab meml. demana sel nombre mestre de accent.

R.. Pass als Sors. Arxivers.

[...]bre ocupació [...] la casa de [...]itges.

El Sor. Secretari llegí un ofici del Collector de Sitges, ab lo qual acompaña el que li ha dirigit lo Alcalde major de dita Vila sobre la ocupació de la casa del Capitol.

R... Que el Sor. Secretari escriga al Colector q. vinga per parlar de est assumpto.

[...]bits de Dr. [...]iera.

Los Sors. Arxivers informan sobre la pretensió de habits doctorals del Dr. Viera.

R... Que por usarlos.

[...]l Sor. Doctoral [...]a lloch.

El Sor. President digué al Sor. Doctoral que per tractar lo que ha dit despues de oida la resolució del ultim capitol extraordinari, se servís dexar lloch, lo q. verificá.

[...]bre la demanda del Sor. Doctoral.

Sobre la demanda del Sor. Doctoral.

R... Que se libri lo testimoni que demana el Sor. Doctoral, vegentlo antes los Srs. Arxivers per evitar q. no hi haja cap equivocació: y sobre la elecció de advocats, que encara que el M.Y. Capitol no creu necessari procedir á nova elecció de advocats, per remourer tot pretext de disputa, resol que se elegescan de nou, y q. si el Sor. Doctoral se troba en esta Ygla. se li avisia per si vol entrar á votar, y si no hi es, se elegirán demá en capitol extraordinari despues del ofici.

No se trobá al Sor. Doctoral en la Ygla.

Habentse advertit que en las actas del ultim capitol extraordinari que se habian llegit y aprobat al començar

Addició á las actas — lo capitol no se habia notat que el Sor. Secretari hagues fet relació de estar convidats los Sors. capitulars, ni lo que el mateix Sor. habia comunicat al Sor. Doctoral, se maná añadirho del modo q. dalt queda notat.

Die 10 Februar. an. 1829. Capm. extraordinarium hora 10 manit a convocatis

Preside Avellá

Capdevila, Spa, Puiguriguer, Lumeras, Costa, Prat, Vilella, Pal, Gresa, Roques, Amoros, — Alaube, Quintana, Estalella, Borch, Flinch, Draper, Llaser, Berran.

Relació del Secretari. — El Sor. Secretari feu relació de estar convidats tots los Sors. Capitulars, y dit q. el Sor. Dou ha dit que tal vegada no podria assistir.

Advocats de Capitol. — Se passá a la elecció de advocats de Capitol, y foren nombrats D. Joan Bta. Gavet Ros y D. Jph. Jover.

Vot particular. — El Sor. Spa demana se noti son vot q. es com segueix: quant se tracta de la elecció de advocats, baix lo supoticio de que el Sor. Doctoral digué que quedaban suspesas totas las causas, a fi de que no quedasen indefensas, consenti en que se elegissen advocats; pero habent manifestat ahir y repetit avui lo Sor. Doctoral que quedaban corrents las causas que se á son carrech, á excepció de la de la carn, son de parer y es lo meu vot que no es necesari elegir advocats sino per la sobredita causa de la carn, i per altres que lo Sor. Doctoral cregueria que en conciencia no pot defensar, pero no per las altres, perq. resultaria perjudici á la Yglá.

Vot particular. — El Sor. Draper demana se notia lo seu q. es: respecte que alguns individuos del Capitol no tenen coneixement dels Advocats de Barcelona y sas circumstancias, que se nombre una comissió que presenti á V.S. almenos quatre advocats per poder elegir, y que la votació sia sempre en secret; y que qualsevols que sian elegits, sols ho sian per las causas q. el Doctoral no vulga ó no puga portar.

Vot particular. — El Sor. Doctoral demana se noti lo seu vot q. es: que sols se nombri advocat per las causas q. lo mateix no vulga ó no puga portar; y q. per ara sols se passi al Advocat q. ninga á be lo M. I. Capitol la causa de la carniceria, perq. si se passaban las demés q. están pendents, quedaria perjudicada la Yglá. en los gastos q. se ocasionarian ab lo examen de autos y formació de instructas.

Die 13 Februar. an. 1829 Capm. hora 10 marm. Convocatis

Preside Avellá.

Capdevila, Spa, Puiguriguer, Costa, Prat, Gresa, Amoros. — Alaube, Quintana, Estalella, Draper, Berran.

Si se han de notar los vots particulars. — Habentse dit q. no podian notarse los vots particulars q. alguns individuos demanáren que volian constasen en actas, perq. lo Capitol no ho resolgue.
R. Que los Sors. Capitulars que demanaren se notés son vot, usin de son dret.

Solicitut de un Musich. — Joan Vilanova primer violi de esta Capella ab memorial demana q. V.S. nombri á son fill Ramon per la plassa de violi, sens salari per ara, q. obtenia son germá en vista de sa doneirat.
R... Que se li doni un certificat de ser un dels individuos de la Capella de esta Yglá, y de servir be.

Causa de Sitges. — Se llegí una carta del Agent de Madrid en q. diu que en la causa dels delmes contra Sitges, se ha negat la suplica interposada per aquella Vila.
R... Queda V.S. inteligenciat.

Se llegí una ordre de la Rl. Camara perque lo

Sobre la solicitut del parroco de les Cabañas a la Comara.

Capitol informa sobre la solicitut del parroco de las Cabañas sobre redoteció.

R. Passia als Sors Arxivers y Administradors de posseir perq. ses posin de acort ab lo Sr. Bisbe á fi de consertar.

Hearr solicitut de testimoni.

Victoria Heart ab memᵗ demana donia V.S. las ordres corresponents als Sors Arxivers y Notaris perq. se li donia testimoni de certas resolucions sobre rotas.

R.. Passia als Sors Arxivers perq. donin ala suplicant lo q. se li dea donar.

Nombramt de Mestre de accent.

El Sr. Prat arxiver informa sobre lo memorial del Rnt Soldevila ab q. demana sel nombria Mestre de accent.

R.. Sel nombra, conformantse á servir est empleo en los mateixos termes qual servia lo Dr. Felip Modolell.

Professons. Aument de distribució.

El Sr. Alemany en virtut de la comissio que tenir ab lo Sr. Capdevila se li feu per proposar medi perq. los beneficiats residescan principalment en las professons. informa, y oit.

R... Que en las professons se donin als Sors Canonges y Beneficiats dos sous de comuna, y á estos ultims quatre sous de plomo blanchs.

Causa de Berenguer

El Sor. Puiguriguer dona compte de las diligencias que ab lo Sor. Beltran han practicat sobre lo memorial de Berenguer y plet q. ses seguit al mateix, y en sa consequencia.

R. Que los Sors Comissionats atenent lo q. han exposat, pasiejan del modo q. millor los aparega.

Dⁿ Nicolas Simon Labros condecorado con la cruz de Distincion de Fernando VII. ob exilium pro Rege et Patria, Notario maior de la Curia Ecl.ca de la Ciudad y Obispado de Barcelona &

Certifico: Que hoy dia de la fecha por el M.Y.S. D.D. Pedro Jose Avella Vicario Genl. y Oficial de esta Diocesis se ha hecho la Canonica Colacion al Clerigo D. Fran.co Oller y Bach del Beneficio perpetuo simple Ecl.co residencial bajo invocacion de quinto de San Antonio Abad fundado en la S.ta Iglesia de esta Ciudad vacante por muerte de D. Andres Oller y Serradora su ultimo obtentor á presentacion de Jose Oller y Serradora patrono de dicho Beneficio: Conforme asi resulta del registro de colaciones á que me remito. Y para que conste doy la presente que firmo de mi mano y sello con el de esta Curia en Barcelona á seis de Febrero de mil ochocientos veinte y nueve.

Nicolas Simon Labros
Not.

Die 20 Febrer an 1822 Capr. hora 10 matut.ª

Convocats

Presidt. Avellá.

Capdevila, Spà, Puiguriguer, Quintana, Estalella
Coro, Prat, Girona, Trullols, Amorós, Borch, Dropar, Lles, Bernan.

Comissió Apostolica.

Se llegí un ofici de la Comissió Apostolica q.e diu que en lo ofici q.e V.S. li dirigí ab fecha 28 del ultim Janer sobre los 4 añs de subsidi falta expresar la quantitat existent en caixa.
R.. Passi ala Comissió del Subsidi per q.e corregesca la contestació.

Comissió central de liquidació de atrasos.

La Comissió central de liquidació de atrasos dela Rl. Hacienda ab ofici demana si se tenen disponibles 227 r.s v.n, y q.e se li envien los resguardos del añ 1803.
R. Passi als Sors. Arxivers.

Provid.ª de la Suprema Junta Patrimonial sobre la causa de Sitges.

Lo agent de Madrid envia copia dela providencia de la Suprema Junta Patrimonial en la causa contra la Vila de Sitges, ab q.e no se dona lloc á dita Vila per suplicar del auto de 3 de Octubre ultim.
R.. Contestis al Agent q.e V.S. está agrahit de las diligencias q.e ha practicat sobre est assumpto, insertis la copia en lo ma corrent, y passisen copia al Arxiu.

Collació de un Beneficiat.

El Notari dela Curia Ecca. envia á certificar dela collació dada a D. Fran.co Oller del Benefici de S. Antoni abat de esta Isla.
R.. Que el Sor. Procurador dela Comuna li donia possesió solutis solvendis.

Aniversari del Can.e Lleonart.

El Sor. Quintana diu q.e li han entregar lo import del aniversari que deixá el Sor. Lleonart, y demana á qui deu entregarse.
R... Que en avant lo cobria un procurador.

Que se porti á efecte una resolució sobre advocats.

El Sor. President com a tal demana q.e se porti á efecte la resolució del Capitol extraordinari del dia 7 del actual.
R.. Que se porti á efecte, y se portin las causas als

advocats anomenats per lo Capitol per medi del Sor. Doctoral que donará compte de haberho fet.

El Sor. Doctoral demana se noti son vot q.e es: q.e se oposa á esta resolució per ser injuriosa al Doctoral, y contraria y perjudicial als interesos de la Yglª.

Vot separat.

El Sor. Avellá repetint de haber el Sor. Doctoral dexat la causa de la carn, demana que han de fer los Comissionats de la carniceria.

Sobre la causa de la carniceria.

R.. Comissió als Sors. Avellá y Costa perq.e convidant al Sor. Doctoral perq.e los fassa relació del estat de la causa, vejan com se pot tirar avant esta, valentse dels Advocats anomenats.

El Sor. Capdevila demana llicencia per usar los ornaments de la Yglª.

Usar los Ornaments de la Yglª.

R. Concedit.

El Sor. Amorós demana lo mateix per lo dia de S. Matias

Ydem.

R. Concedit.

El Sor. Avellá demana se nombria una comissió per entendrer de lo q.e deu ferse sobre la ausencia del Sor. Can.e Torrebadella.

Ausencia del Can.e Torrebadella.

R. Comissió als Sors. Arxivers perq.e se enterin de est assumpto y passin report.

Die 23 Februar. an. 1829. Cap.m hora lo matutina Convocatis

P.e Avellá

Capdevila, Puiguriguer, Lunes, Rivas, Costa, Prat, Vives, ~~Roquet, Amorós~~, Alruba, Estaballos, Von[illegible], Draper, Llorens

Lo Procurador Gnases presenta á V.S. los comptes, y lo estat de las causas del Capitol.

Comptes del Pror. Gnases.

R. Passin als oidors de comptes.

El Sor. Costa diu que els oidors de comptes han examinat los q.e presenta lo Pror. Lafont ab lo estat de las causas, y estan correntes.

Comptes del Pror. Lafont.

R.. Que paguin y se posin los estats al arxiu.

El Sor. Draper demana presencia y llicencia per ausentarse recreationis gratia.

Presencia.

R. Concedit.

El Sor. Doctoral demana que se inserti en actas esta proposició (vide) y lo estat de las causas q.e se han terminat per ell.... Actas en paper sellat.

Sor. Doctoral. Proposició, y estat de causas.

R.. Que se inserti firmat per ell.

El Sor. Avellá Arxiver diu que si los Sors. Arxivers han de baixar a la secretaria per enterarse dels antecedents sobre la ausencia del Sor. Canonge Torrebadella, conforme a la comissió que se ls ha fet, lo arxiu hauria de quedar desert, per lo que podria disposarse q.e los puguessen extraurer de la secretaria.

Que los papers sobre lo Can.e Torrebadella pugan extraurerse de la Secretaria.

R.. Que el Sor. Secretari facilití dits antecedents perq.e los Sors. Arxivers pugan enterarse de ells fora de la Secretaria.

Die 28 Februarii an. 1829. Parlam in Sacristia post nonam. Preside Avellá.

El Sor. Alruba demana que V.S. se servesca resolrer ahont se collocará al Rnt. Soldevila anomenat mestre de acent, en lo cor.

Lloc del Mestre de acent en lo cor.

R.. Respecte que en lo cor de St. Joan hi ha major numero de oficials de Capitol q.e en lo de St. Pere, lo que fa anar malament los torns de versets; que se colloquia en lo de St. Pere despues del Subsecretari.

Die 3 Martii an. 1829. Parlam.m in Sacristia post nonam. Preside Avellá.

El Sor. Vicari Genl. per encarrech del Sor. Bisbe participa á V.S. que ha rebut de Ofici la mort de Sa Santedat Leo 12, a fi de que V.S. doni las disposicions per ferseli las exequias acostumadas, y que se añadescan en la missa las oracions senaladas pro Eligendo Summo Pontifice.

Mort del Sumo Pontifice.

R. Comissió als Sors. Obrers majors perque se enterin de lo que se acostuma en casos semblants, y disposin lo modo de fer las exequias per lo dissapte proxim dia 7.

Die 4. Martii an 1829. Parlam.to in Sacristia post concionem Praeside Avellà.

El Sor. Orriu Obrer major llegeix un dels exemplars de lo que se ha fet per la mort de Summos Pontifices, y trobantse que lo Mestre de ceremonias ab sis beneficiats y lo Viadell van en dos cotxes á seguir las Yglesias de la Ciutat á avisar la mort de S. Sd. precehint del Batlle á peu, demana si se farà axis mateix.

Ceremonia per la mort del Summo Pontifice.

R. Que si.

Die 10 Martii an. 1829. Capitulum hora 10 mane convocatis Praeside Avellà.

Capdevila, Quiguriguer, Lumeras, Terra, Prat, Sucià, Trullols Roquer, Amoros, Alcube, Esralella, Borell, Draper, Closer, Bertran.

Lo Dr. Jph. Ygnasi Viera ab mem.l suplica á V.S. se servesca examinarlo de cant.

Examen de cant.

R. Que se examini. Fou examinat, y oida la relació del Entonador, fou aprobat.

D. Joan Pau Sala notari de Sitges ab mem.l proposa á V.S. que renunciarà lo notl. si V.S. lo transferexo á favor de D. Jph. Marrugat y Ferran.

Lo Notari de Sitges proposa renunciar lo notl.

R. Passi al Sor. Esralella perque se informi de est assumpto y fassi relació á Capitol.

El Sor. Prat Arxiver sobre la comissió que se feu als Sors. Arxivers relativa al ofici de la Comissió central de Liquidació de atrasos, diu que no han trobat cosa alguna.

R. Passi als Sors. Alcube y Quintana perque com á que entenguerent en las tarmias, informen lo que cregan convenient.

Sobre los remig S. demana la Comissió de atrasos.

El Sor. Avellà arxiver informa sobre la comissió feta als Sors. Arxivers sobre la ausencia del Sor. Torrebadella.

R. Per prevenir lo cas de q.e el Sor. Canonge Torrebadella demanás al Papa dispensa per obtenir junt lo canonicat y la catedra en Cervera, los matexos

Sobre ausencia del Sor. Torrebadella.

Sors. Arxivers presentin la minuta de una representació per elevar á la R.l Camara exposant lo ocorregut en est assumpto, y passin un ofici al Ylmo. sobre lo mateix. 22)

El Sor. Alcube com á antiquior diu que el Sor. Pal li ha demanat llicencia y presencia per ausentarse recreationis gratia.

Presencia.

R. Queda enterat.

El Sor. Prat demana llicencia y presencia per ausentarse recreationis gratia.

Presencia.

R. Concedit.

El Sor. Quiguriguer Administrador del hospital diu que per part del Collegi de Cirugia se solicita de la Administració la venda de una casa del Hospital situada cerca de dit Collegi; per qual assumpto, y per determinar si la butlla de unió dels hospitals ha de ferse passar per lo Consell demana se servesca V.S. anomenar adjunts.

Adjunts als administradors del Hospital.

R. Se anomenaren los Sors. Alcube y Bertran.

El Sor. Avellà fa present que desde que morí lo Rt. Entort que servia lo empleo de Animer, los Canonges estan mal servits per enterrarse.

Que un dels domers menors fassi de animer.

R. Que el Sor. Alcube diga als domers menors que desde lo primer toc de vedada fins al entrar a matinas, y un quart despues de ellas estiga en la capella de las animas per reconciliar los Sors. Canonges: y se fa comissió als Sors. Alcube y Esralella per buscar un Sacerdot per Animer.

El matex Sor. diu que ha observat lo abus que en los oficis matinals de Sta. Eularia apenas hi assisteixen los capellans que hi han de assistir.

Falta de assistencia á la missa de Sta. Eularia.

R. Que el Sor. Alcube previnga als capellans q.e assisteixen á la missa de Sta. Eularia que no hi fassin falta, prevenint al Bosser que los doni las distribucions en lo mateix acte, y q.e avisi al mateix Sor. si ni falta algun.

El Sor. Prat diu que en lo Arxiu se troba que el Capitol se dret de percebir certa quantitat de

Percepció de la sal de Cardona.

sal del Salí de Cardona, y presenta una minuta del memorial que podria presentarse al Sr. Duc de Medinaceli solicitant se restablesca lo percibo de la sal.

R. Presentis est memorl. com se proposa.

Compres de un Proñ.

El Sr. Bertran Oidor de Comptes diu que ha examinar los que presenta lo Proñ Grases y estan corrents.

R. Que los compres se paguin per las administracions corresponents, y los estats passin al arxiu.

Mataró. Pretenció de aument de privilegis.

El mateix Sr. fa relació de lo que se ha practicat per donar curs al assumpto dels de Mataró sobre aument de privilegis.

R. Que la mateixa comissió continue obrant com correspon.

Die 11 Martii an. 1829. Parlamt. in Sacristia post concionem. Preside Avellà

El Sr. Alsaba diu que en cumpliment de las comissions que se li feren de comunicar als domers menors la resolució del Capitol de air sobre que suplissen interinament la falta del animer, y als dependents y beneficiats sobre la falta de asistencia a la Missa de Sta. Eularia, ho ha verificat, y li han contestat escusantse tant los domers com lo Bosser.

Que si los domers menors no volen suplir lo animer se pugan despedir.

R. En quant als Domers menors comissió al Sr. Avellà perque los ho torni a dir, asegurantlos que es interinament mentres se busca un Sacerdot, y si no volen convenir en cumplirho, que los puga despedir; y al Bosser que se li torni a dir.

Die 12 Parlamt. in Sacristia Post concionem. Preside Avellà.

Se despideix un domer menor

El Sr. President diu que habent cridat al Dr. Calm Domer menor y en presencia del Sr. Eralella comunicar la resolució de V. perq. las domers suplissen interinament la falta de animer contestá que no volia acomodarse, y en virtut de aixó lo intimá q. quedaba despedit; y habent despues cridat als altres tres domers me-

nors per lo mateix objecte, contestaren que se acomodaban ab molt gust.

R. Lo Domer Calm queda despedit, y los Srs. Avellà y Eralella pugian a participarho al Sr. Bisbe.

Die 17 Martii an. 1829 Capm. hora 10. Matutina Convocatis Preside Avellà.

Capdevila Spa. Puiguriguer. Eralella, Draper, Llorens, Jaumeras, Costa, Prat, Pal, Grau, Roquer, Amorós.

Subsidi ou dich.

El Secretari Capitular del Bisbe ab carta demana a V.S. 40 ll. 5 s. 7 d. corresponents a la 5a. anualitat del subsidi per lo Priorat de Llussá &c.

R. Passi als Srs. Administradors y Pagador perq. despatxin.

Ofici del Sr. Intendent sobre atrasos de Novs.

El Sr. Intendent traslada a V.S. un ofici que el Sr. Gefe de la Comissió central de liquidació de atrasos li ha dirigit relatiu als ramos de novs y excusat.

R. Passi als Srs. Quintana, Oriell y Pla.

Comissió Apostólica. Subsidi.

Se llegí un ofici de la Comissió Apostólica en que diu haberhi equivocació en los comptes y llibransas q. V.S. li remeté ab ofici de 28 Janer Ultim.

R. Passi als Srs. de la Comissió de Subsidi perq. formin una liquidació clara de carga y data dels anys de q. parla la Comissió Apostólica.

Se demana un Confessor per Badalona.

El Ecónomo y Obrers de Badalona ab memorial a V.S. demanan que se envie un confessor en aquella parroquia per esta quaresma, per no ser suficients los dos que unicament hi ha.

R. Que acudin al Sr. Bisbe.

Que se busque un Domer, y Animer.

El Sr. Capdevila fa present la falta del Domer Calm que se despedí per ser en la quaresma.

R. Comissió als Srs. Domers majors perq. posantse de acort ab los dos Srs. Comissionats per buscar animer, procurin entre tots trobar Domer y Animer.

Lo Interventor de la Comuna demana algun emolument.

El mateix Sr. diu que lo Interventor de la Bossa comuna no tenint emolument algun per raho de ser interventor, li demana si se li señalaria alguna cosa.

R. Que no se fassa novedat.

El Sor. Avellà diu que està previngut en una con-
sinuació que los Beneficiats que assisteixen á la Mi-
sa matinal de Sta. Eulalia se ls donen las distri-
bucions de la Bossa comuna, y tambe se adver-
teix que durant la missa alguns enrahonan
molt.

Sobre los Beneficiats q. assisteixen á la Missa matinal de Sta. Eulalia.

R.. Que als Beneficiats que assisteixen á la Missa se ls
donin las distribucions de la comuna, y q. se en-
carregue al Rnt. Subirá per medi de D. Joan Alu-
be, que zeli q. no se enrahoni, donant part al
Sor. Succentor ó Arxiguier si hi ha algun abus.

El Sor. Spà presenta corregidas las lliçons del
resó de Sta. Eulalia, que se llegiren.

Lliçons de Sta. Eulalia.

R.. Que quedin en poder del Sor. Secretari; y los Srs.
Arxivers mirin trobaran alguna cosa per poder pre-
sentar integro lo resó de la Santa.

El mateix Sor. diu que lo cerer lo ha anat a
trobar per saber la cera que V.S. vol posar en lo
monument.

Cera q. se ha de posar en lo monument.

R.. Que se suprimescan los salomons y la baran-
dilla del Presbiteri, y se posin los dos ordres de
blandons per tota la Ygla.

El Sor. Puiguriguer diu que desitjaria fer
unas obras de bastanta consideració en la casa
que habita, per lo qual demana lo permis cor-
responent, y si V.S. costejará las parets exteriors.

Obras de la casa del Sor. Puiguriguer.

R.. Passi als Sors. obrers majors perque enterats del
assumpto fassin report.

El Sor. Costa demana permis per tornar á obrir
una finestra en la casa q. habita en lo carrer del
Paradis.

Finestra de la casa del Sor. Costa.

R... Concedit

El Sor. Estalella obrer major diu que habentse
posat de acort los P.P. Caputxins y la Exma. Ajunta-
ment, li han fet present manifestés á V.S. si tindria
inconvenient en trasladar la professó de Sta. Ma-
drona despues de Pasqua que estará q. estiga aca-
bada la nova Ygla. dels Caputxins.

Traslació de la professó de Sta. Madrona.

R. Que se traslladi.

El Sor. Avellà llegí las minutas de la representa-
ció que per elevarse ala Rl. Cámara y del ofici

Minutas sobre la ausencia del C. Torrebadella.

al Sor. Bisbe segons se encarregá als Srs. Arxivers so-
bre lo assumpto dela ausencia del Can. Torrebadella
R.. Que vajan com se han llegit.

Die 20 Martii an. 1829. Parlam. in Sacrist. post vesperas.
Pre. Avellà

El Sor. Secretari llegí una carta del Rey N.S. en q.
mana que se fassin fervorosas rogativas per lo
acert en la elecció de Summo Pontifice, y el Sor. Presi-
dent manifestá q. igual se habia rebut Su Ylma.
y llegí lo que se trobá en lo arxiu haberse fet
en ocasions semblants.

Carta del Rey. Rogativas per la elecció de Summo Pontifice.

R.. Que demá se diga una missa solemne despues de
vespres, que sia la votiva pro eligendo Summo Pontifice
convidant al Capitol Genl. y Ajuntament; despues de
la qual se resin las lletanias majors y de aquí en
avant tots los dias fins que se haja elegit Summo
Pontifice se resin las mateixas lletanias, en la
cuaresma, acabat vespres, y despues de ella acabada
la missa, pujant los Sors. Capitulars y Clero al Pres-
biteri.

Die 26 Martii an. 1829. Parlamentum in au-
la capitulari post vesperas. Preside Avellà.

D. Felip Estalella diu fai present á V.S. que el Sor.
Doctoral me manifestá que era precis nombrar un
advocat per la defensa de las causas de Sn. Marti
Sarroca y Garraf, y q. entenent que un servidor
de V.S. era Administrador de la P.A., y per lo ma-
teix encarregat dels interessos de una y altre part,
li indicas á quin advocat volia se li passassen
estos dos pleits. Li contestí dos o tres vegadas que
asso debia ferho ell. Me ha aparegut enterar á
V.S. de esta ocurrencia, á fi de que providenciant lo q.
estime oportuno, se evitin los perjudicis que altre-
ment podrian ocasionarse si no se passassen promp-
te á alguns dels Advocats nombrats per V.S.

Sobre passar las causas als Advocats.

los papers fahents per la defensa dels mencionats plets.
R.. Que el Sor. Secretari comuniquia als Advocats anomenats per lo Capitol lo nombrament; que los dos causas de que ha fer menció el Sor. Estalella se passin per medi del Sor. doctoral á D. Franco. Ros ab los instruccions corresponents; y que se diga al mateix Sor. Doctoral que en lo Capitol proxim assistesca á fer relació de haber cumplert ab lo resolt en capitol de 20 Febrer ultim.

El Sor. Secretari llegi un ofici que li entregá el Sor. president y es del Regent de la Audiencia en que traslada altre del Sor. Secretari de la Rl. Camara en que se diu que esta no ha donat lloch al recurs de fersa interposat sobre lo assumpto de la Vicaria de Sitges.

El Sor. Regent traslada un ofici de la Camara sobre Sitges.

R.. Que se acusi lo recibo, y que se entregui al Sor. doctoral de ell, advertintli que quant en lo Capitol seguent assistirá al objecte que se acaba de resoldrer, informi de lo que crega convenient sobre est particular.

El Sor. Avellá diu que ab lo altre comissionat sobre lo assumpto de la causa de la carniceria cregut que no podian entregarla á ningun advocat del Capitol per haberhi en ella pediments firmats per ells en la part contraria; per lo q. deimana q. V.S. se servesca resoldrer lo q. sia de son agrado.

Plet de la carniceria.

R.. Que los mateixos Sors. de la comissió busquin un Advocat, y obrin com los aparega convenient.

Die 31 Martii an 1829. Capitm. hora 10 mane. Convocatis
Presidi. Avellá.

Copdevila, Spa, Puiguriguer, Cara, Orteu, Estalella, Duran, Viletta, Val, Ferrer, Rayues, Amoros, per, Llorer, Beltran.

D. Franco. Oller Beneficiat ab memorial demana á V.S. se servesca admetrerlo á examen de cant.

Examen de cant.

R.. Examinat y oit lo informe del Entonador, aprobat.

El Sor. Secretari del Consell supremo ha enviat á V.S. una Rl. cedula en q. se inserta lo Breu de Sa Sant. Lleó 12 perque continuen per 6 añs vacant los prebendas.

Rl. cedula sobre vacants.

R.. Acusis lo recibo quedant la carta en Secretaria y la cedula en lo arxiu.

El Agent de Madrid ab carta de 14 del corrent diu estar tasadas las costas de la causa contra lo ajuntament de Sitges, y haber entregat la representació sobre franquicias.

Carta del Agent.

R.. Passi al Sor. Doctoral.

El Rnt. Joan Boquet Entonador ab memorial demana un certificat de la conducta politica y moral que ha guardat desde lo añ 1820.

Lo Rnt. Boquet entonador demana un certificat.

R.. Atendi a hont correspon.

El Rnt. Jaume Estrach Beneficiat presenta un certificat de facultatiu acreditant que continua la sua indisposició.

Certificat de Metge.

R.. Queda el Capitol enterat.

Se llegi un ofici del Colector de annualitats inserit en una circular de la Direcció Genl. de Rendas sobre annualitats.

Ofici del Colector de annualitats y circular.

R.. Acusis lo recibo, y possis una copia al arxiu.

El Sor. Avellá diu que ha rebut un recado del Sor. Regent de esta Audiencia ab q. li ha manifestat que habia estrañat que la correspondencia del Capitol á son ofici se li haja dirigit firmada unicament del Sor. Secretari.

Modo de firmar los oficis á las Autoritats.

R.. Que el mateix Sor. President diga al Sor. Regent q. lo Capitol no tindrá reparo en fer firmar lo dit ofici per los Sors. President, Antiquior y Secretari, y de aqui en avant que se fassi axis quant se oficie á autoritats.

El Sor. President en cumpliment de la resolució presa en lo ultim parlament ha preguntat al Sor. Doctoral si ha cumplert ab la resolució del capitol sobre que se remetin als advocats anomenats per lo Capitol totas las causas del Capitol. El Sor. Doctoral contesta que no hi ha resolució capitular sobre remissió de las causas de la Yglesia de las que ell esta encarregat als advocats anomenats per lo capitol, y que per sa part ha cumplert ab lo que debia cumplir.

El Sor. President pregunta al Sor. Doctoral y est respon.

El Sor. President pregunta al Sor. Doctoral en que se funda per dir lo que dalt se expressa, y contesta

que perque aquella resolució fou discernida de molts in-
dividuos del Capitol; y basta la oposició de un per no ha-
berhi resolució en dit assumpto, per los daños que se se-
gueixen a la Yglesia.

[margin: El Sor. Doctoral ...]

El mateix Sor. President diu al Sor. Doctoral que
doni lloch; lo qe. verifica.

El mateix Sor. President demana que se prengan
providencias, perqe. abui mateix se porti a efecte lo
resolt sobre passar las causas als Advocats ano-
menats per lo [illegible]

[margin: Que se com[illegible] a efecte ... sobre plets]

R. Que se crea una comissió perque se porti á efec-
te la resolució de V.S. abui mateix, y esta cridi als
procuradors perqe. [illegible] los traslats de las
causas de V.S. y las fassi passar als Advocats de V.S.

El Sor. Capdevila no ha convingut en esta
resolució, y habentse passat despues á anomenar
comissionats per la execució, digué que no volia
votar, pero habentseli fet alguns reparos é ins-
tancias, digué que per evitar questions y distur-
bis donaria son vot, com en efecte votá.

[margin: Alguns individuos se resisteixen á votar]

Digueren lo mateix los Sors. Spa, Vilella, Pal y Draper.

Foren anomenats per esta comissió los Sors. Amo-
rós y Estalella.

[margin: Comissió]

El Sor. President diu que habent tingut una jun-
ta sobre la causa de la Cort, las circunstancias
perentorias lo obligaren á dirigir un ofici anome-
nant un Advocat, y demaná á V.S. que se servesca
dirli si aproba qe. haja donat est pas.

[margin: Sobre la causa de la Cort]

R. Moltas gracias al Sor. Avellá, per haber do-
nat est pas molt acertat.

Die 2 Aprilis an. 1829 Capitm. extraordinarium pro
re gravi post vesperas. Convocati
Pres. de Avellá.

Capdevila, Spa, Puiguriguer, Costa Prat, Vilella, Pal, Grau, Trullols, Roquer, Amorós, Alsuble, Quintana, Orcau, Estalella, Boch, Flinx, Draper, Llorer, Berran.

El Subsecretari fa relació de haber convidat a tots

[margin: Relació del Subsecretari]

los Sors. Capitulars, excepto al Sor. Doctoral, per Capitol ex-
traordinari per abui despues de vespres pro re gravi.

El Sor. President com á Decano de la comissió creada per
V.S. per portar á efecte las resolucions presas sobre lo as-
sumpto del Sor. Doctoral llegeix lo paper que se
inserta (vide las actas en paper sellat)

[margin: Escrit de la comissió sobre lo assumpto del Sor. Doctoral.]

R. Que se fassi com proposa la comissió.

A las tres menos quart del mateix dia el Sor. Secretari
comunicá al Sor. Doctoral esta resolució, lo que avisá
al Sor. Decano de la comissió.

Die 4 Aprilis an. 1829 Capitulum extraordina-
rium post vesperas. Convocati
Pres. de Avellá.

Capdevila, Spa, Puiguriguer, Costa, Prat, Trullols, Roquer, Amorós, Alsuble, Quintana, Orcau, Estalella, Boch, Flinx, Draper, Llorer, Berran.

El Vicesecretari fa relació de estar convidats tots los Sors.
Capitulars per Capitol extraordinari despues de vespres pro re
gravi; pero al Sor. Doctoral se li ha dit, que habentse de
tractar assumptos pertañents á ell, y á altres que no ho
son, podria aguardarse fora de la sala capitular, ahont
se'l avisaria despues de haber tractat los assumptos per-
tañents á ell.

[margin: Relació del Sub-Secretari]

El Sor. Avellá com á Decano de la comissió creada lo
dia 31 de Mars ultim llegeix lo paper qe. se inserta (vide las
actas en paper sellat.)

R. Usant de las facultats [illegible] que el Capitol te
sobre sos individuos, priva al Sor. Doctoral de las distribu-
cions diurnas y nocturnas y de veu activa y passiva
en capitol, fins que haja cumplert ab lo resolt en
lo capitol extraordinari del dia dos del corrent, y que
se haja presentat al capitol a donar satisfacció; adver-
tintseli que podrá entrar á capitol sempre que aquest lo
demania, ó tinga que donar compte de alguna cosa com
á Doctoral, y que per medi de la mateixa comissió se
enteri verbalment al Sor. Bisbe de esta providencia,
y dels motius per pendrerla, y el Sor. Secretari la comu-
niqui al Sor. Doctoral.

[margin: Se priva al Doctoral de distribucions &c.]

El Sor. Avellá diu que hi ha en esta Ciutat un Canonge de toledo, perq. V.S. disposi si sel visitará.

No se visita un Canc. de toledo.

R... En atenció que quant el Sor. Quintana Canonge de esta Ygla. aná á toledo, no sel visitá de part del Capitol de aquella, q. no se visiti á dit Canonge de toledo.

El Sor. Secretari llegeix un ofici del Sor. Vic. Genl. en que communica á V.S. una providencia en que se disposa lo embarch de certas cantitats, á fi de que se retingan de lo que percebeix del Capitol el Rnt. Miquel Berran Entonador.

Embarch al Entonador Berran.

R... Que el Sor. Pagador li retinga lo q. correspon.

Mn. Joan Boquet entonador ab mem. demana un certificat de haber cumplert ab son ampleo.

Certificat á un Entonador.

R... Que los Sors. Sagristans majors li librin compaga librarseli.

El Sor. Prat llegeix una minuta de lo que por contestarse á la Rl. Camara sobre lo ofici q. li dirigi perq. informes sobre la solicitut del Rnt. Jaume Piquer parroco q. suposa ser de las cabañas.

Informe á la solicitut del Parroco de las cabañas.

R... Que vaja com se ha llegit.

El mateix Sor. diu que deuria disposarse que en lo atre del lavatori no hi faltes cosa alguna.

Lavatori

R... Que ho disposin aixis los Sors. Sagristans majors.

El Sor. Berran diu que las rendas de tarrasa estan ab molt mal estat per rahó dels expemporr.

Rendas de tarrasa.

R... Comissió als Sors. Berran y Pal perq. posantse de acort ab lo Marques de Sentmanat promogan est assumpto.

El Sor. Orteu informa sobre las obras q. el Sor. Puiguriguer vol fer en la casa q. habita.

Obras de la casa del Sor. Puiguriguer.

R... Que els Sors. obrers vigan al albañil Jph. Mestres, y fassin report.

Die 7 Aprilis an. 1829. Parlamentum in Sacristia post vesperas. Preside Quintana.

El Sor. Secretari llegeix una carta del Sor. torrebadella Canonge en que participa al Capitol haber obtingut possessió de la catedra de Decretals en la Universitat de Cervera.

Lo Canc. torrebadella fet catedratich.

R... Acusis lo recibo.

El mateix Sor. Secretari diu que habent dit al Sor. Doctoral que se servis entrar a la Secretaria pues tenia que comunicarli una resolució del ultim capitol, li contestá que se li comuniques en escrit; lo q. manifesta á V.S. perq. se servesca dirli com se portará.

Com se comunicá una resolució al Doctoral.

R... Que li communiqui esta resolució en escrit, per a sens firmarla.

Die 9 Aprilis an. 1829. Parlamentum in Sacristia post vesperas. Preside Avellá.

El Sor. Alvabe llegeix las minutas de la contestació que diu por donarse a la comissió central de atrasos, y la del ofici q. por dirigirse al Sor. Yntendent, consequent á que en lo añ 1803 se remeté á son antecessor Aranza las termias corresponents als años 1801. 2. y 3.

Contestació á la comissió de atrasos, y al Yntendent.

R... Que vajan com se han llegit.

El Sor. Quintana diu que ha passat lo correu extraordinari q. porta la noticia de la elecció de Papa.

Noticia de la elecció de Summo Pontifice.

R... Que el Sor. Vic. Genl. segons las providencias q. prenga los Sors. Bisbe dispon lo q. se ha de fer en esta Ygla.

El Sor. Alvabe diu q. ha trobat en la Secretaria algunas cartas de pago, q. apar no es conforme que estigan allí.

Lloch de las cartas de pago.

R... Que estas y semblants resguarts se posin per ara en la caixa 2a. de la Sagristia.

Die 10 Aprilis an. 1829. Capitulum extraordinarium pro re gravi hora 11a. matutina. Convocatis

Preside Avellá.

Capdevila, Puiguriguer, Lumeras, Quintana, Orteu, Estalella, Cara, trullols, Amoros, Draper, Lloser, Berran.

El Vice-Secretari fa relació de haber convidat á tots los Sors. Capitulars, menos al Sor. Doctoral, per capitol extraordinari;

Relació del Sub-secretari

pro re gravi.

Com se ha comunicat una resolució al Doctoral.

El Sr. Secretari feu relació de que lo dia 5 del corrent trobant al Sr. Doctoral li digué que lo Capitol lo habia privat de las distribucions, y de veu activa y passiva de Capitol fins q. hagues cumplert ab lo resolt los dias passats, y q. entres a la sala capitular que li comunicaria llegintli esta resolució, y q. habentli dit que no volia entrar, sino q. demanaba que se li comuniques en escrits; el mateix Sr. Secretari ho feu present en parlament del dia 7, y habentse resolt q. se li comuniques en escrit pero sens firma del Secretari; li envià la resolució per lo Vice-secretari; y no habent volgut admetrerla, lo Sr. Secretari li envià baix una carpeta la resolució, sens ser firmada, acompañada de una esquela.

Se autorisa novament la comissió sobre lo Doctoral.

A fi de que los interessos del Capitol no sufrescan detriment, se resolgué autorisar novament la comissió per obrar y decidir tot lo concernent à est assumpto del Sr. Doctoral, fins à deixar cumplimentadas las providencias q. hagues lo Capitol.

Revocació de poders.

Entrà lo Notari, y se li digué que quedaban revocats los poders q. Avelino Guitart y Franco. Fontrenian del Capitol.

La comissió ha participat al Sr. Bisbe.

Los Srs. de la comissió fan relació de haber dit al Sr. Bisbe las providencias q. V.S. ha pres contra lo Sr. Doctoral, y q. S. Ilma. estaba satisfet de la moderació ab que V.S. habia procehit lo Capitol.

Die 13 Aprilis an. 1829. Capitulum extraordinarium hora 10 matut.a Convocatis
Preside Avella.

Spà, Lumeras, Prat, Pal, Trullols, Roquer.	Alonbe, Quintana, Orteu, Estadella, Bosch, Draper, Lloret, Beltran.

Relació del Vice-secretari.

Entrà lo Vice-Secretari à fer relació de haber convidat tots los Srs. Capitulars per capitol extraordinari.

El Sr. President manifestà que lo objecte de

Drapperi

Corrai

[illegible]morosi

[illegible]

en capitol es perq. obtint lo que informarán los Srs. Obrers Mayors se resolga sobre la proposició feta per lo Sor. Puiguriguer en capitol de 17 Març ultim.

Obras de la casa del Sor. Puiguriguer.

Los Srs. Obrers mayors D. Mariano de Orrea llegeix la relació que en escrits ha fet lo arquitecto Jph. Mestres sobre la necessitat y valor de las obras de la casa del Sor. Puiguriguer.

R... Per las obras necessarias de la casa que ocupa el Sor. Puiguriguer, atenent las millorias q. proposa ferhi, se destinan sis centas cinquanta lliuras; mirant despues si realment se han fet las obras q. ha ofert el Sor. Puiguriguer, aplicant á aixó part del preu de la casa q. se lo Sor. Jph. Mestres.

Marinas de la Semana santa.

El Sor. President diu que com se cantaran las marinas de estos dias de semmana santa.

R... Que las del dijous se cantin ab tota solemnitat, y en quant á musica no se fassi novedat

Die 21 Aprilis an. 1829. Parlamentum in Sacristia post nonam. Preside Avella.

Recullir las limosna per lo terremoto.

El Sor. President de part del Sor. Bisbe diu si V.S. tindrá inconvenient en recaudar las limosnas del clero, á consequencia de una exortació q. vol dirigir per socorrer q. las necessitats causadas per lo terremoto.

R... Que no hi ha inconvenient, y sian comissionats al efecte los Srs. encarregats del subsidi.

Die 23 Aprilis an. 1829. Capitulum extraordinarium post missam. Convocati.

Presid. Avella.

Puiguriguer, Costa, Prat, Amorós; Alrube, Quintana, Orrea, Estalella, Böich, Draper, Lloser, Bertran.

Relació del Subsecretari

El Subsecretari fa relació de haber convidat á tots los Srs. Capitulars per capitol extraordinari, y diu que el Sor. Roquer ha dit q. no podria assistir per no trobarse bo, y el Sor. Doctoral ha dit q. no

assistiria perq. no se li considerava ab seguretat personal.

Si se ha de convidar al Doctoral per capitol.

El Sr. Prat demana perque se habia convidat al Sr. Doctoral, essent exclos de veu activa y passiva, y el Sr. Secretari digué que perque en lo dia que sel privá, se digué que per no fer publicitats sel convidés y se li passasen los ploms en lo cor.

Paper q. entregá un procurador sobre lo Doctoral.

Entra lo procurador Grases y entregá al Sr. Secretari lo paper que aquí se insereix (vide las actas en paper sellat), y se llegí en capitol estant present lo mateix procurador Grases.

Capitol sub poena praestiti.

Se convida un capitol extraordinari per demá després de la Missa sub poena praestiti.

Die 24 Aprilis an. 1829. Capitm. extraordinarium sub poena praestiti hora 10 matutª.
Convocatis
Praeside Avellá.

Capdevila, Spa, Puiguriguer, Dumeras, Torrá, Prat, Vilella, Pal, Trullols, Roquer, Amorós. — Mendo, Quintana, Torres, Estalella, Bosch, Flinch, Draper, Llser, Bertran.

Relació del Sr. Secretari.

El Sr. Secretari fa relació de estar convidats tots los Srs. Capitulars, excepto lo Sr. Doctoral, per capitol extraordinari sub poena praestiti; y diu q. el Sr. Pou ha dit q. no podria assistir per estar malalt.

Sobre los trasllats q. te lo Doctoral.

El Sr. President decano de la comissió creada en lo capitol de 31 de Mars ultim proposa que per medi del Sr. Secretari se comuniqui al Sr. Doctoral que immediatament entreguia los trasllats de las causas del Capitol, del contrari lo capitol donará disposició perq. ses formin á costas del mateix Doctoral.
R.. Que la comissió porti á efecte las resolucions del Capitol en tot, y procuri que no quedin paradas las causas, ni se perdin los plets de V.S., valentse dels medis que judiquia convenient &.

Donis copia de las actas.

La mateixa comissió demana que se li doni una copia de tot lo que consta en actas sobre est assumpto del Sr. Doctoral.
R.- Com se demana.

Sobre lo q. el Doctoral contesta al Subsecretari y al Sr.

El Sr. Prat individuo de la comissió fa present á V.S. la resposta que el Sr. Doctoral doná al Subsecretari, y consta del acta del capitol de air, y lo q. el mateix Sr. Doctoral respongué al procurador Grases, com consta de lo que diu dit procurador en lo paper que se insereix; a fi de q. V.S. resolguia.
R.. Que el Sr. Secretari en persona digá al Sr. Doctoral que en lo primer capitol entri á aclarar la expressió q. digué al Subsecretari, de no considerarse ab seguretat personal dins la sala capitular.

Que al Doctoral no sel convidi a capitols ni li donin ploms.

El Sr. President proposá q. essent ja publich est assumpto del Sr. Doctoral, no sel deuria convidar per capitols ni parlaments, y q. no se li passin ploms per medi del bosser.
R... Que se donin las disposicions perq. no sel convidi per capitols ni parlaments, y el Sr. Anguiano digui al bosser q. no li passi ploms, fins á nova ordre.

Comptes del Sr. Estalella.

El Sr. Estalella diu q. ha entregar al Sr. Secretari los comptes de las administracions de son carrech dels añs 1823 &c.
R.. Passin als Srs. Oidors de comptes.

Ornaments. Us fora della.

El Sr. Flinch demana llicencia per usar los ornaments de la Yglesia per celebrar fora de ella.
R. Concedit.

Eadem die parlamentum in Sanctis post vesperas
Praeside Avellá.

El Sr. Secretari llegeix un ofici del Sr. Bisbe en que transcriu una R.l ordre perq. se recullin limosnas per socorrer las necessitats causadas per lo terremoto en las pobles de Oriuela y Murcia.
R.. Que en lo capitol proxim se tracti est assumpto.

Die 27. Aprilis an. 1829 Capitulum hora 10 matutina.
Convocatis
Preside Avella.

Copdevila, Spà, Puiguriguer, Lumeras, Prat, Vilella, Pal, Roquer, Amorós, Alrube, Quintana, Ortea, Estalella Morer, Flinch, Draper, Bertran.

Relació del Sor Secretari.

El Sor Secretari fa relació de haber comunicat al Sor Doctoral la resolució de V.S. segons lo ultim capitol.

Relació de lo qe el Sor Doctoral ha dit al Sor Quintana.

El Sor Quintana diu: Ahir se presentà en ma casa lo Ylltre Sor D. Barthomeu Gresa y me digué, "que habent preguntat "al Bosser de qui habia rebut la ordre per no donarme "las distribucions me ha contestat ser de ordre de V.S., y com "podria ser se hagués equivocat lo dit, espero me diga si "V.S. li ha previngut aixó", a lo que li vas contestar qe jo habia dit al Bosser Mn Magi Merli, "que de ordre del "M.Y. Capitol suspengues lo dar las distribucions al Sor "Doctoral fins que se li comuniques altra ordre." En vista de aixó me digué lo Sor Doctoral: "Espero me donarà un certificat de aixó"; y jo li vas dir: No Señor = pero si sempre que lo Ylltre Capitol qui me ha donat la ordre, me mania que li donia. Y que lo endemà li anà un notari á pendrer hora per intimarli un requiriment: lo que diu per inteligencia de V.S.

Elecions de oficis, y providencia acerca lo Doctoral.

Se passá á sortejar los quatre electors per los oficis que han de servir per los dos añs seguents, a qual efecte entrà lo Notari, y exiren elegits los Sors Quintana, Puiguriguer, Lumeras y Trullols, los quals feren las elecions del modo que se manifesta en lo paper adjunt qe fou llegit en capitol per lo Notari, y sobre el Sor Doctoral se resolguè que los quatre Sors electors no elegiren al Sor Doctoral per ofici algun, pues està privat de veu activa y passiva, pero que deixaren un ofici sens proveir per si lo Sor Doctoral cumpleix ab lo resolt per lo capitol, y per lo que est lo suspengué, perque jamai puga dirse que se li ha imposat alguna pena per temps determinat:

Se votaren los oficis de adjunt de S.S. Ylmâ, y de Capbrevador, y per lo primer fou elegit el Sor Corta, y per lo segon el Sor Bertran.

233

R. Cedula sobre exencio de comuns.

Se llegí un ofici del Sor Secretari del Consell Supremo ab que acompaña una Rl. cedula relativa a la exenció de la llicencia de comuns &c.

R.. Avisis lo recibo, y passi la cedula al arxiu y lo ofici quedi en Secretaria.

Meml de Viladecans.

Se llegí un memorial del Batlle Ajuntament, Economo y Obrers de Viladecans ab que fan present á V.S. la falta de congrua del Curat, y de ornaments en la Yglâ.

R.. Passi al Sor Administrador qe correspon.

Sobre limosna per los necessitats del terremoto.

Se recordá lo ofici del Sor Bisbe que se llegí en lo ultim parlament sobre limosnas per socorrer los necessitats causadas per lo terremoto.

R.. Que per cadaun dels 23 Canonges qe actualment hi ha en lo capitol se doni una onsa de or.

Exposició del Dr. Calm Exdomer.

Se llegí una exposició que fa lo Dr. Cayetano Calm Pbre ab que posa en coneixement de V.S. lo ocorregut quant sel despedí del empleo de domer menor de esta Iglesia.

R.. Queda lo Capitol inteligenciat.

Carta y comptes del Agent de Madrid.

Se llegí una carta del Agent de Madrid en que diu qe pensa que prompte se despatxará la provisió per las costas de la causa contra la vila de Sitges: que envia per duplicat lo compte y son honoraris qe li correspon per lo añ 1828: que sobre lo recurs que presentá en solicitud dels atrassos de la refaccio, se li digue qe fins al 1r. de Maig ultim (per lo qe resta) no se pot fer res fins que lo Gobern resolga, y desde dita epoca en avant lo capitol por reclamar lo vensut; y que encara seguéix pendent la solicitut sobre las fundacions de Brunes.

R.. Quedan el Capitol inteligenciat, y passin los comptes als ohidors de ells.

Sermo de Sta. Creu.

El Sor Secretari per encarrech del Sor Magistral diu que no podent est predicar lo sermó de Sta. Creu per estar malalt, ab permis de V.S. lo predicará lo P. Anton Ros Escolapio.

R.. Apar molt be.

Renuncia del claustrer.

El Rnt. Bernar Riera claustrer de esta Ygla. ab mem.l demana á V.S. se servesca admetrerli la renuncia q. fa de son destino.

R... Que per medi del Sr. Protector se li diga q. esperia algunss dias mentras se busca un claustrer.

Llicencia á un Entonador per fer oposicions.

El Rnt. Joan Boquet Entonador ab meml. demana llicencia per fer oposicions á una comensalia de la collegiata de Sta. Ana.

R... Que por anarhi.

Salari del empleo de Papa.

Se resolgué que mentres los domers menors servissen lo emples de Animer i Papa, sels dones lo salari que correspon á dit emples.

La comissió sobre el Doctl. necessita veurer los estats de las causas.

El Sr. Prat individuo de la comissió creada en 31 de Mars ultim sobre lo assumpto del Sr. Doctoral diu que la comissió necessita veurer los estats de las causas q. han presentat est añ los Prors. de V.S.

R.. Que se li facilitin.

El Sr. Doctoral no ha assistit á Capitol.

El Sr. President advertió perq. V.S. ho observia q. eram al ultim del capitol y son mes de las 12 horas, y el Sr. Doctoral no se ha presentat al capitol com se resolgué q. ho fes. = Lo tildat que comensa perque, y acaba Determinat, nó val.

Die 28 Aprilis an. 1829. Parlamentum in Sacristia post Missam. Praeside Orteu.

Te deum per la elecció del Sum. Pontifice.

El Sr. Secretari llegí un ofici de lo Sr. Secretari de la Rl. Camara en q. comunica lo decret del Rey N. Sor. ab que per haber estat elegit al solio Pontificia el Cardenal Castiglioni q. ha pres lo nom de Pio VIII. mana q. se canti un Te Deum en totes las Ygls. de sos dominis, y se fassin tres dias de illuminacions.

R. Comissió als Srs. Obrers majors per posarse de acort ab lo Sr. Bisbe y Ajuntament á fi de determinar lo dia y modo de cantar lo Te Deum.

Die 30 Aprilis an. 1829. Capm. extraordinarium post missam. Convocati. Praeside Avellá.

Puiguriguer, Lumeras, Costa, Prat, Vilella, Pal, Roquer, Amoros, Estalella, Planch drapér, Bertran.

Juramt. dels oficis.

Foren jurats los oficis per tots los Srs. que habian estat elegits excepto lo Sr. Moube q. no assistí al Capitol per estar malalt.

Llicencia.

El Sr. Avellá demana llicencia y presencia per ausentarse recreatl. grana.

R.. Concedit.

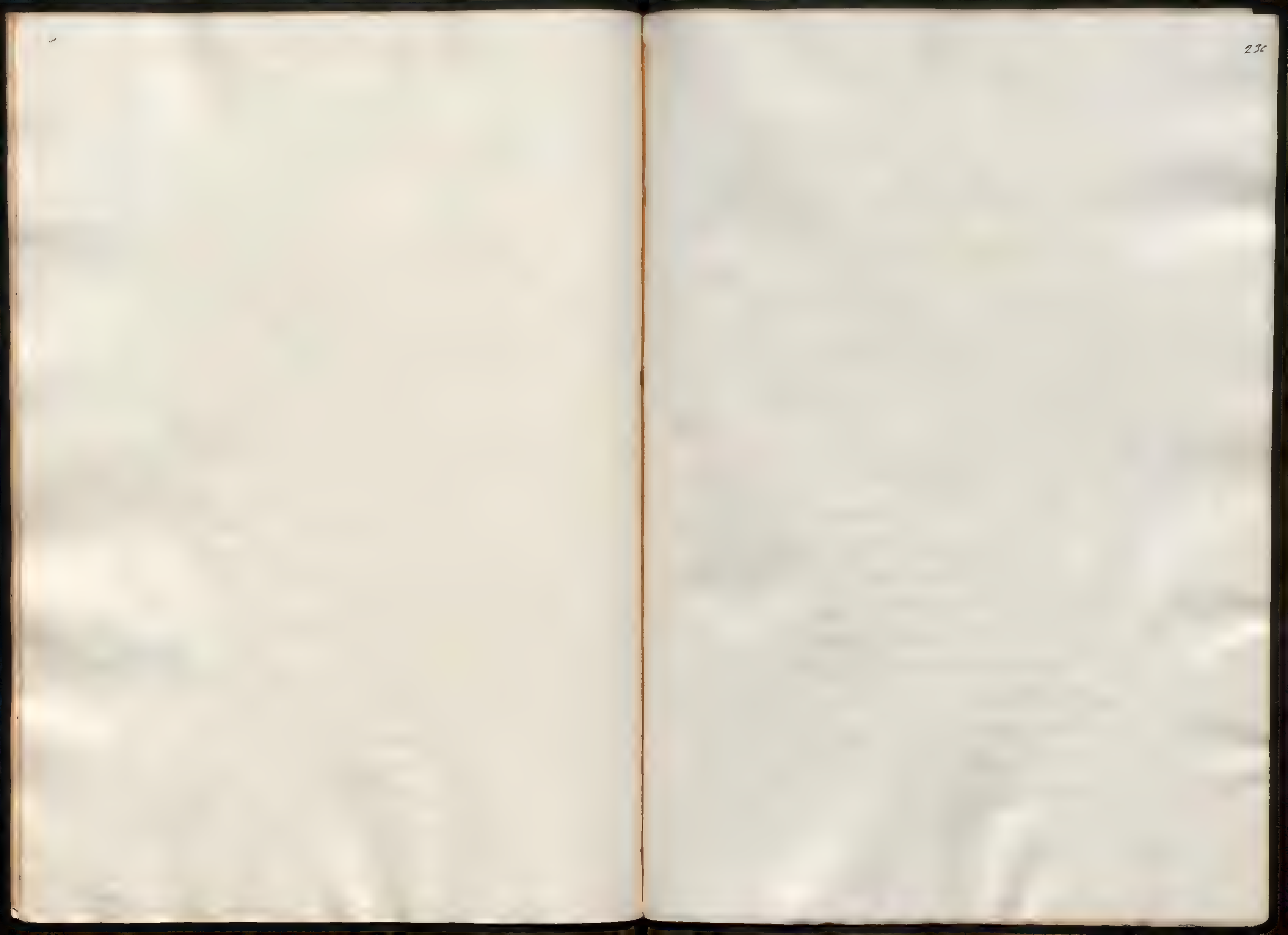

An. 1829.

Incipiunt Capitula Paschalia.

Die 4 Maii an. 1829. 1m Capitulum paschale hora 10 matutina

Convocatis per verbo ad sella

Capdevila, Buguñyoner, Sumeras, Costa, Prat, Vilella, Pal, Trullols, Meaner, Amoros

Albuixe, Coralella, Bosch, Llinch, Draper, Llosa, Bertran.

Se celebra missa en la aula capitular, y se llegiren las constitutions more solito.

Lo Sr Albuixe jurà lo offici per no haver assistit en el propi dia per motiu de estar malalt.

renuncia del Sr Ternabadella del canonicat — El Sor D. Bartomeu Ternabadella ab cartas in. sui a V. S. una copia autentica de la renuncia, que ha fet de la Canongia

R. Pasa a la comissio.

lo Sr Intend. demana lo titol de dret de Lleida — El Sr Intendent traslada un offici sobre lo informe que demana la Contaduria de Provincia relatiu a la presentacio del titol en virtut del qual percebir lo dret de Lleida la consignada Junta.

R. Pasa als Arxivers comisionats.

det. que totas las cartas de paso pasian a la Caixa — Lo Sr Albuixe proposa, que totas las cartas de paso se posian a la caixa de la Sagristia

R. Com se proposa.

Los mem.ls que han de passar a algun S.s capitular se posian ab paper separat

Lo S.r Prat diu, que als memorials, que se presentan a capitol, y han de passar a algun S.r capitular se posen en un paper separat firmat del Vice-Secretari la resolució del capitol, y se passi axis al en corresponent.

R. - Que se fassa est modo.

Lo S.r Capdevila demana llicencia, y presencia per ausentarse [illegible]

R. - Concedit

relació dels comptes presentats lo S.r Escalella

Lo S.r Costa dona de compte y fa relació dels que presenta lo S.r Escalella per lo temps, que ha desde 1.r de Des.re de 1822 fins a 14 maig de 1823.

R. - Aprobats, y passian al Arxiu.

comisió per cantar lo Te Deum per la elecció de S.S.

Sobre lo cantar lo Te Deum per la elecció de Sumo Pontifice informa lo S.r Escalella, que lo Ex.m Ajuntament no ha rebut ordre alguna

R. - Que los S.rs de la comisió procurin posarse de acort ab lo S.r Capita Gen.l y demes, que convinga, per procurar, que se canti lo Te Deum en lo mateix dia, que se faran las iluminacions; y que vegin lo S.r Bisbe, y li manifestin que lo Capitol ha observat que hi ha Yglesias, que han cantat lo Te Deum, a pesar de que la Iglesia no ho ha verificat, y es cosa, que no apar conforme

---

Die 5 maii Parlam in Sacristia Preside Altube

Present M.t Joan Perelló per Domer menor

Lo S.r Bosch diu, que se ha presentat lo M.t Joan Perelló Pbre Ecónomo de Llissá de Vall Batxiller en Lleys, solicitant lo Empleo de Domer menor, lo que manifesta a V.S. perque si li aparexe los S.rs Comisionats farán lo primer pas, q.e es de pujar al S.r Bisbe per si hi [illegible] [illegible]

R. - Que pondere donar est pas

Die 6 maii anni 1823 Capitulum hora 10 matutina

Convocatis

Preside Avellá

Capdevila, Sgia Ruiz Iriguez, Altube, Quintana, Escalella,
Lumeras, Costa, Prat, Flinch, Llosa, Bertran
Vilella, Pal, Taulés,
Moguer, Amorós

comisió als señors Canonges Domers per parlar al Ilm. relativ a Domer menor

Los Señors Canonges Domers han evacuat la comisió de anar a trobar lo Il.m relatiu a elecció del Domer menor D. Juan Perelló Ecónomo de Llissá Demunt, y S.S. Il.ma conceptua, que no tenia inconvenient que se nombras a dit Perelló, y a qualsevol altre, pero que no sabia a qui posar en son lloch, y dins poch temps diaria lo de posarsia en estat de no seu li inconvenient.

R. - - Que se aguardia, y se procuria; que lo Il.m tinguia la bondat de separarlo quant antes de son destino

Te Deum per elecció del S.m Pontifice

Los Señors Obreras major han fet relació de haverse vist ahí ab lo Señor Bisbe, y de haberli dit que V.S. no li habia donat noticia de la carta, que rebé del Secretari de la Camara en la que li traslada la R.l Ordre para que se cantia lo Te Deum en totas las Yglesias de España per la elecció de dit Pontifice, a causa de que habia aparegut a V.S. que devia posarse a acort antes ab las autoritats seculars, que son a las que corresponen las iluminacions, salvas, y demes ab que Sum.t ha volgut, que se solemnisi aquesta elecció. Pero, que habent vist que en algunas Yglesias se habia ja cantat lo Te Deum, sens a pesar que S.I. no habia comunicat res a V.S. sobre el particular, los Obrers li manifestaren, que V.S. ho habia estrañat Contesta S.I. que si en algunas Yglesias se habia cantat seria per q.e los Superiors respectius los ho hauran comunicat directament, q.e S.I. no habia circulat la ordre sino a las Ygles de fora; y que se posará de acort ab lo Gen.l en Gefe, y luego de estar enteros donará part a V.S.

R. - Que los Señors Obreras gestionin a fi de que no se retardi lo cantar lo Te Deum en la sua Ygle. posantse sempre de acort ab las autoritats seculars

Die 8 maii anni 1829 Capitulum hora 10 matutina.

Convocatis

Præside Avellà

Sps. Riquinyoni (?) Lumeras — Almbe, Estalella, Tlincls (?)

Costa, Prat, Pal, Taullols. — Draper, Beltran.

Se llegí un ofici del Sor. Bisbe en que acompaña una copia del que li ha dirigit lo Ebm. Capitá Genl., ab que li diu, que haben el Rey N. S. anomenat vocals de la Junta de la Casa de Caritat al Sor. D. Juan Ant. Amorós canonge de esta Sta. Iglesia, y al Parroco D. Anton Gomis, se serevesca dispensarlos, que los tinga presents los dias que no pugan assistir a las obligacions de sa Iglesia, en raho del asiduo treball, é incessants obligacions, que tindrán dits Señors.

En al marge: Sor. Amorós Vocal de la Casa Caritat

R. . . Que el Secretari pugia a S. Sria. Ilma., y li digués, que se serevesquia rubricar la copia del Ofici del Capità Genl. que ha enviat, sens dita rubrica, y que se convidi als Sors. capitulars per assistir al capitol de dilluns a capitol pro re grati, y entretant los Sors. Arxiveros mirin si se troba alguna cosa sobre est assumpto.

El Señor Obrer diu, que falta un faristol per no haberni mes que un, y que lo haber de pujar lo llibre gran al presbiteri per lo acte del lavatori del dijous sant es inconvenient.

En al marge: Fer un faristol per lo acte de Lavatori

R. . . Se fa lo encarrech al Señor Almbe perque faci un faristol, y un llibre petit, que contenga lo necessari per lo lavatori.

El Señor Prat Arxiver fa present la nota firmada de masaguer ab que consta haber firmat apoca de 242 ts. 12 s. 5. en poder de Mena en 28 Abril per las costas en que fou condemnat Sayol, y que las entregá al Sor. Doctoral, qui digué tenia lo reparo, y com de ellas sen ha de haber raho per arreglar las fundacions a que estan afectas los censals lluits, demana, que V. S. resolga que se ha de fer, habent lo Sor. Spá manifestat, que lo Sor. Doctoral li habia entregat dita partida.

En al marge: Manifestació feta per lo Sr. Prat de una nota de Masaguer.

R. . Que dita quantitat se depositi a la Caixa per medi del Pbre. Massaguer sens perjudici de que sempre, que se haja de fer alguna demanda se abonará segons resolució capitular.

Die 11 maii anni 1829 Capitulum hora decima matutina

Convocati:

Præside Almbe

Sps. Riquinyoni (?) Lumeras, — Estalella, Borch, Draper

Costa, Prat, Vilella, Pal — Llosen, Beltran.

Taullols.

El Subsecretari feu relacio de haber dits a tots los capitulars que el capitol de aqui era pro re grati.

En al marge: Relacio del Sub. Secl. de haber convidat a tots los capitulars

Se llegí lo ofici del Sor. Bisbe sobre lo Sor. Amorós anomenat vocal de la junta de la casa de Caritat de que se tractá en lo ultim capitol, y oit lo informe del Sor. Prat Arxiver

En al marge: Resolucio relativa a la presencia demana lo Sr. Amorós

R. . . . Contestí al Sr. Bisbe, que V. S. no te facultats per concedir presencia al Sr. canonge Amorós, y que per los majors treballs tindrá en los dos mesos primers lo capitol pendrá sas disposicions perque no quedia perjudicat en sas temporalitats.

Se llegí un memorial, y relacio de merits de D. Ramon Perit Pbre. ab que demana lo empleo de domer menor vacant en esta Iglesia.

En al marge: D. Ramon Perit demana ser Domer menor

R. . . . Que passi a la Comisió.

Jacinto Marsal entonador de los demans ab memorial que sel perpetue en son empleo.

En al marge: Jacinto Marsal xantre solicita la perpetuació

R. . . . Passi al Director de la musica perque se informi de las circunstancias de dit entonador, y faci respta. a V. S.

Se llegí un Ofici del Parroco, y Obrer de Argentona demanant una limosna per la Obra de aquella Iglesia.

En al marge: Memorial de Argentona.

R. . . . Presenti memorial, y el Sor. Administrador, que informi

El Sr. Prat Arxiver recordant la resolució que se habia pres lo capitol antecedent sobre lo massaguer, llegeix un paper, que el Sor. Doctoral ha entregat al Pbre. Massaguer, y parla dels dinés procedents de las costas en que fou condemnat Sayol.

En al marge: Lo Sr. Prat recordá la resolució sobre Massaguer

R. . . Que el Pbre. depositi lo que . . . son poder, y que reclami lo

que faltá, y lo paper passi ala comissió creada sobre lo assumpto del Sr. Doctoral

Die 18 maii anni 1829 Parlamentum in sacristia post missam Prandis Puigurigueca.

Presentació del canonicat al Dr. D. Juan Huch

El Sr. Drapea presenta á V.S. ad effectum videndi la escriptura de ~~memorial~~ presentació feta á favor del Dr. D. Juan Huc catedratic de cessera per la canongia vinculada á aquella Universitat, y los poders que li otorga dit Sr. Huc, y habent dit lo Sr. Arsellá, que aixó ja podia esperarse á ser present en lo capitol ~~antecedent~~ ordinari y se han conformat los demes

R. Que se esperia en lo capitol ordinari

Die 19 maii anni 1829 capitulum hora 10 matutina

Convocatis
Pr. Ecce Arsellá

~~Dr. Sil Esteve Domer menor ab memorial~~

Costa, Prat, Vilella, Saltaullols — Albuse, Corelella, Bosch, Llosera, Dontanam.

Dr. Sil Esteve Domer menor ab memorial á V.S. suplica llicencia per passar á visitar son sr. Pare qui es trobá malalt en la Vila de Tora.

R. . . Concedida, deixant substitut, ó encarregantse los altres dos Domers menors de suplir las obligacions de son empleo.

Citació dels Srs. Admors. dels Anivs. comuns

Se cita y emplassa als Srs. Admors. dels Anivs. comuns de esta Stta., y als Hereus de confiansa del Ilre. D. Salvador Gambús perque comparegan ala causa, que Zenon Taponera ha avocat contra los Acreadors de son dif. Pare.

R. . . Que passin las dos citacions al Procr. Grases per practicarse las diligencias oportunas, y entregarlas despues als Advocats de V.S.

Report del Sr. Prat del Ofici de Torrabadella sa renuncia

El Señor Prat reporta á V.S. lo Ofici del Dr. Torrabadella de renuncia dela canongia, que obtenia en esta Stta., demanant tinga á be V.S. disposar ques reunescan tots los antecedents relatius á asuntos de dit Señor, quedantse nota en Secretaria se retornin al Arxiu, y quels Señors Arxivers re mes tenen que examinar al prt. sobre el particular.

R. . . Prenguis nota en la Secretaria dels antecedents relatius als insinuats asuntos se pasin al Arxiu. Conteptis al Dr. Torrabadella quedar V.S. enterat de son ofici, y lo Señor Secret. tindrá la bondat de notar en actas lo parlament de ahir.

Lo Sr. President á nom del Sr. Amoros comunica lo nombrament de vocal dela casa caritat

Per trobarse ocupat en junta dela casa de caritat lo Sr. Amoros, á son nom lo Sr. President comunica á V.S. lo nombrament que S.Illt. se ha dignat concedirli ser un dels Individuos dela Junta de aquella Rl. casa, oferintse á V.S. per lo que tinga á be emplearlo.

R. . . Queda V.S. per inteligenciat, y moltas gracias al señor Amorós per los oferiments al Id.

Lo Sr. Prat ofici del Intendent relatiu á drets de Lleida

El señor Prat reporta á V.S. un ofici del S. Intent. relatiu á drets de Lleida que V.S. cometi als Srs. Arxivers perqu. se unesca als demes antecedents si apar á V.S., y se retornin junts al Arxiu.

R. . . Fassis com se ha proposat.

El Sr. President, á motiu de no haberse cumplert la resolució, que previngue V.S. ab qual priba al Sr. Doctoral de las distribucions dinarias, y nocturnas, y demes expressat en ella, quels S.S. dela Caixa no permetin extracció

alguna per lo que està pribat dit Señor, y quel Sr. Pagador al temps de la expnaccio presentia lo detall de lo torrespont al Sr. Doctoral.

El Sr. President relatiu a massaguer y Sr. Dr. Doctoral per no haverse cumplert las resolucions de Capitol

El Sr. President a motiu de no haberse cumplert la resolucio que prengué V.S. de ques depositas la partida que devia entregar lo Pare massaguer fustantse aixi las que se presentan, y al qual priva al S. Doctoral de las distribucions diurnas, y nocturnas; reclama a V.S. se serveysca pendrer algun medi perque se portin a efecte las disposicions de V.S.

R. . . Donguis per escrit al S. Pagador la resolucio, que prengué V.S. al qual priba al Sr. Doctoral de las distribucions diurnas, y nocturnas, y demes expressat en ella, y quels S.S. de la aceipa no permetan expnaccio alguna per lo que esta pribat dit Sor, y quel S. Pagador al temps de pagar, o al temps de la expnaccio presentia lo detall de lo corresponent al Sr. Doctoral.

Report del Sr. Pal relatiu al Pare marsal

El Sr. Pal fa report a V.S. haberse informat de la veu del Pare marsal, y donat ogus per si sen trobaria algun com se necesita, resultant de les informes, que un tant se li ha millorat la veu.

R. no se accedeix per ara a la perpetuacio, que demana lo Pare marsal, y mes en lla podra recordarse lo ques jutgi convenient

Parlamentum in Sacristia post completorium die 13 maii 1829

Praeside Avella

Ab motiu de no trobarse present lo S. Secr., se seavi disposar lo S. President que lo S. Beltran com a Capitular mes modern entre los presents, exercis per aquest acte lo Ofici de Secr. En seguida lo S. Estalella com a Obrer

2..

majors manifesta, que en obsequi de la Comisio feta per V.S. a los S.S. Obrers majors habian dits S.S. practicat las diligencias relativas a posarse de acord ab las autoritats per la funcio del Te Deum per la exaltacio al Sol. Pontifici de Ntre S.S. Pare Pio VIII, y qe si aparexia a V.S. podia determinar lo dia de son agrado.

S.S. Obrers majors relatiu a cantar lo Te Deum per la eleccio de Ssmo P.

R. . . Que se cantia lo Te Deum en lo dia 15. en que ocurre la festa de St. Ysidro; a las 11. y que se convidia al Ilm. Señor, y Exm. Sr. Capita Genl.

Die 15 Parlamentum in Sacristia ante matutinum

Praeside Avella

Enfermedat de la Reyna Ntra Sra

El Sr. President fa present, que la Reyna Ntra Sra està gravement malalta, el Sr. Prepera llegeix un Ofici del Sr. Secretari de la Rl. Camara ab lo qual li comunica, que el Rey ha manat per est motiu, que se facian desde luego las rogativas, que se acostumen en casos semblants.

R. . . Que suspenent lo Te Deum, que se habia de cantar en accio de gracias per la eleccio de Sumo Pontifice, despues de la hora se prasse exposia lo S.S. Sagrament, y ho estiga fins a las 2 y mitja de la tarde arreglantse las vetllas de mitjas horas

Die 18 maii anni 1829. Capitulum hora 10 matutina.

Convocatis
Praeside Avella

Puiguriguer, Lumenas, Prat, Alrube, Bosch, Prepera
Pal, Trullols, Lloser, Beltran

D. Franco. Anglerill Pbre. Rector de la Valldora ab memorial demana a V.S.

Exercici de Penitencier menor.

lo destino de Penitencier menor, lo dit de Papa

R.... cumplint ab lo que ofereix sobre los documents de que parla lo memorial queda anomenat, durant lo beneplacit del Capitol

Testimoni à Jacinto Marsal panne.

Jacinto Marsal clergue ab memorial demana à V.S. un testimoni del temps, y modo ha desempenat com à Pantre, y de sa conducta.

R.... Que se li doni com se li puga donar

Memorial dels gremis de Espartes

Un memorial dels Pròhomens del Gremi de Espartes demanant permís à V.S. per celebrar la festa de St. Bernardino.

R.... Concedit more solito.

Presentació de la Canongia al Dr. D. Juan Huc, y una carta de est

Un Ofici del Sr. Vice-Rector, y altres firmats de la Universitat de Cervera manifestant à V.S. la Rl. Cedula para regentar lo Sr. Dr. Bartomeu Torrebadella la Catedra de Decretals, y al mateix la provisió de la mateixa Canongia que lo M. Il. Claustro fer en ... del corrent à favor del Catedratich Dr. D. Juan Huch Pbre

R.... Conteptis que V.S. queda enterat.

Una Carta del referit Dr. D. Joan Huch participant à V.S. la gracia li ha fet lo M. Il. Claustro de nombrarlo per la Canongia de son Patronat.

R.... Conteptis que V.S. queda agrait de la sua atenció, y procurarà complaurelo en quant siga posible.

un Ofici del Sr. Contador del Cap.n Duch de Cardona relatiu à sal

Se llegí un Ofici del Contador del Cap.n Duch de Cardona en que manifesta que li serà satisfactori el que V.S. consegueixca de la Rl. Hacienda la sal que V.S. reclama.

R.... Passi al Sr. Prat perque se posi acort ab lo Sr. Contador, y arreglar si alguna dificultat se ofereix.

Se demana lo modo de posarse lo Capitol. Expossat lo SSm. ab asistencia del Cap.n Gl.

El Sr. Albube demana se serveixca V.S. resoldrer lo modo de colocarse los Canonges en lo Presbiteri, quant hi haja expossat lo SSm. Sagrament, y assistei lo Sr. Capità Genl. R.... Que los Srs. Arpiocers miran lo que hi ha

sobre est particular, y reporti à V.S.

El Sr. Pal relatiu a empleo de Claustrer.

El Sr. Pal diu, que lo Sr. Cayetano Jordanà se ofereix à servir lo empleo de Claustrer per 27 ll. al any, y un parell de Posses dicas, y que lo dit encara ans Banquera à servir per sagrista de St.a Eulalia, y per guardà altar, y per donar la comunió, percibint cent lliuras al any

R.... Que per arat se suspenga tota providencia sobre aixo, y se vejas si se trobarà un capellà que se encarregue de est

Die 20 maii anni 1828 Capitulum hora de matutina

Convocatis.

Pres. de Avellà

Puiguriguer, Costa, Prat | Albube, Bosch, Draper,
Vilella, Pal, Taullols. | Llosa, Bertran.

Relació que fa lo Sr. Costa com à Oidor de Comptes dels presentats per lo Sr. Estalella

El Sr. Costa fer relació dels comptes, que com à Oidor de Comptes se li passaren, y son los que dona lo Sr. Estalella desde 1r. de Maig de 1824, fins al 1r. de Maig de 1828.

R.... Aprobaren, y pugi al Arxiu, posats del modo, que se arreglaban antes, per medi del mateix Sr. Estalella Administrador.

comissió als Admrs. de llevant y ponent relatiu a plan de notar las partidas de diferents rams

Item se resolgué fer comissió als Srs. Adminrs. de llevant, y ponent, y al Sr. Bertran, com à Exprocurador, y Oidor de Comptes per meditar, y proposar un plan sobre lo modo de notar las partidas dels diferents rams que contenen los Comptes que se donan per los Adminrs. de V.S.

Prevenció à D. Franco. Mas y Font.na Escrivà perque no donia copias ni testimoni

El Sr. Bertran fer la proposició seguent: Que se recordia, y previnguia à D. Franco. Mas, y Fontana Escribà de V.S.; que inseguint la antigua, y constant observancia de esta Santa Iglesia, no doni es permes lliurar copias, ni testimonis, de actes capitulars, manuals, y altres instruments propis de l'Illm. Capitol, y re-

condits en lo Arxiu dela Escribania Capitular, ò en altres pessas del Arxiu del M.Y. Capitol sens previo coneixement, y annuencia, ò manament del mateix Capitol à qui poden acudir los interesats que ne necessitan algun

R. - - - Se aprova en totas sas parts esta proposició, y que se comuniqui al Notari del I.S. per medi del Sub-Secretari ab un ofici.

[illegible]

El S.r Sal demana se nòti son vot, que es, que lo Notari doni testimoni de las escrituras publicas, que com à Notari publich actue als que las demanian, y lo mateix diu lo S.r Draper

---

Die 21. Parlamentum in Sacristia post nonam

Præside Altube

noticia dela mort dela Reyna

El Señor President proposa, que habent passat un extraordinari, que portaba la noticia dela mort dela Reyna, encara que no se sab de ofici, aquí podrian suspendrerse las rogativas, que se feian per la sua salut.

R. - - com se proposa

Die 22 maii anni 1829. Capitulum hora 10 matutina

[illegible] tauls lo Rogue

Convocatis. Præside Altube — Altube, Llosa Bertran

comisió à 4 senyors per anar à visitar lo Cap.n G.l

El Señor President proposa, que en atenció dela mort de S. M. la Reyna Ntra. Sra., si se farà comisió à quatre individuos per anar à visitar al Ex.m S.r Capità Genl. per donarli al pesame.

R. - - Que per dit fi quedan anomenats Altube, Avellà, Dateu, y Opí, y que no se executi dita comisió fins que el Ilt. Capitol ho tinguia de ofici.

El Capitol ha resolt se diguia al S.r Draper si ha rebut avis del Agent de Madrit de haverse remes à execució la R.l mandatoria sobre la questió dels delmes de Sitges, y en el cas dent, que per medi del S.r Secretari se escriguia al Agent preguntantli sobre est asumpto, y de qui en avant en los asumtos peculiars del M.Y. Capitol se dirigesquia al Secretari

---

Die 1.a junii anni 1829. Capitulum hora decima matutina

Convocatis

Præside Avella

Capdevila, Turguzianer	Altube, Dateu, Estalella,
Costa, Prat, Sal	Bosch, Jlincl, Draper,
Mogueu, [illegible]	Llosa, Bertran

Solicitud dels Parrocs, y obrers de Orrius

El Parroco, y Obrers dela Vicaria de Orrius ab memorial demanant à V. S. una limosna per obras necessarias dela Sacristia, è Iglesia

R. Que à proporció de lo que donarà lo Conde Solterra cooperarà V. S. para el decoro y decencia de aquella Iglesia, y que en quant à robas passia al S.r [illegible]

memorial del vanter M.t Joan Bugue.

El vanter D. Juan Buguet ab memorial demana à V. S. se servesca concedirli llicencia per quinse dias per fer diligencias molt precisas.

R. Respecte de ser un memorial se pot dir sens decret à V. S. se li tornia lo memorial sens decret, dientli que aprenguia à tractar à V. S. ab mes venaracio.

El S.r Intendent relatiu à refecció de [illegible]

El M. Y. S. Intendent ab fetxa de 23 del corrent maig traslada à V. S. un Ofici, que remet ab igual fetxa al S.r Contador de esta Provincia relatiu al pago dela refecció de [illegible]

R. Que se practiquian las diligencias necessarias para el logro de dicho pago, à qual fi se ha encarregat al Vice-Secretari

El S.r Intendent demanant el titol per cobrar la lleuda

Lo mateix S.r Intendent ab fetxa 12 del mateix maig proxim repetin à V. S. la demanda del titol, ò real Orden ab que cobra lo dret de lleuda

R. Que passia als S.rs de la Comisió

modo de ferse lo funeral dela Reyna

Lo S.r President proposa, que fent lo funeral dela Reyna Ntra. Senora com se arreglarian les entradas de cor, y farian las funcions y ordre com se estarà.

R. - - Que en la Vigilia del funeral se entrarà à dos quarts de quatre

ā vespras, e immediatament las de difunts, y en lo endemà hora solita à matinas, y en seguida despues de prima, horas cantadas, y lletanias, y nuevament entrada de cor à dos quarts de onse. Se dirà una misa cantada en lo altar major; y per motiu de no ser canonge lo celebrant, se preparara una mesa. Per medi de dos canonges comisionats, se procurarà que los Srs. caballers, que tenen germandat ab lo Ille. Capitol se posien interpolats en las cadiras del cor.

Solicitut del Sr. Amorós per no haber pogut assistir en el 1r capitol de [illegible] Juny

El Señor Prat fa present à V.S. que el Señor D. Juan Pau Amorós com à vocal de la Casa de Caritat se encontra moltas vegades en la precisió de no poder assistir al cor, y demana se tinga en consideració en no poder assistir tambe en el primer capitol de maig.

R. Se fa carrech V.S. de las precisas ocupacions del Sr. Amorós y no tenint facultats de donarli patientas, procurarà, que en lo temps que no puguia assistir se li recompensia lo que perdia de residencia y se tindra pnt ei no haber pogut assistir en el primer capitol de maig.

Die 8 Junii anni 1822 capitulum hora 10 matutina
Convocatio
Præside Avellà

Spa, Puiguriguer, Costa	Alumbe, Bosch, Pou.
Prat, Moguer	Flinch, Draper, Llosea.

Lo Señor Bosch ha fet relació de la caixa.

R. - Queda enterat lo Ille. Capitol.

Procedencia de la Sar.

Lo Sr. Pou ha presentat uns comptes demanant sa aprobació.

R. .. Passian a los Oidors de Comptes

Comptes del Agent de Madrit

El Sr. Costa ha presentat los comptes del Agent de Madrit per sa aprobació, y difinició.

R. Quedan aprobats y definits, y se posien al Arxiu, y se envien tambe al Agent per son govern duplicats

Die decima Junii anni 1822 hora 10 matutina

Convocatio
Præside Avellà

Puiguriguer, Costa, Prat	Alumbe, Cotalella, Llosea

Memorial de P. Dominicos relatiu a la Beatificació de la Beata Juana de Aza

Los P. Dominicos presentan un memorial a V.S. posant en sa noticia que el dia de 14 del proxim se celebrarà la Beatificació de la Beata Juana de Aza, suplicantli tingui a be ocupar, habent determinat tributarli los solemnes cultos per tres dias continuos lo Altar, y Pulpit.

R. Per raho de haber assistit pochs canonges, se facia present en el capitol inmediat.

Proposició del Sr. Alumbe relativa a facultats de capitol y Pastors

Lo Sr. Alumbe proposa, que el Sr. Bisbe demana una certificació de son comportament en el cor, y el capitol, y Mestres poden donarla.

R. Que ab respecte de ser cosa de molta gravedat que se ha tractat en altre capitol ordinari, convidant los Srs. capitulars per ne grasi, y que los Srs. Arxivers presentien las noticias facents en lo particular

---

Die Duodecima Junii anni 1822 capitulum hora decima matutina
Convocatio
Præside Avellà

Spa, Puiguriguer.	Alumbe, Cotalella
Costa, Prat, Pol.	Llosea.
Moguer, Amorós.	

Se llegí lo memorial de Dominicos

Se ha llegit lo memorial dels Padres Dominicos ab lo que suplica a V.S. tingui la bondat de ocupar el primer dia de los tres que se tributaràn solemnes cultos a la Beata Juana de Aza, lo Altar y Pulpit

R. - -

Que se fassia comisio al Sr. Altube per veurer si hi ará un capitular, que tinga la bondat de acceptar lo Sermó per poder contestar conforme als P. Dominicos.

Relació dels Srs. Arxivers relativa á facultats de Capitol y Sussentor

Los Srs. Arxivers insegnint la resolució de V.S. han fet present varias noticias, resolucions, y monuments relatius á las facultats dels Srs. Capl. y Sussentor y particularment si poden librar certificacions.

R. Que ni deuen, ni poden, y que se averigue si lo Sr. Capl. ha fet certificació alguna, y habent la fet, que siguia compellit en justicia.

Se llegi una carta del Agent.

Se ha llegit una carta del Sr. Agent de Madrit, ab carta de 21 de mars ultim avisá al Sr. Grera, que per lo mateix correu se remetian los autos de Sitges sobre el recurs de fuerça, y que en 23 Abril proxim passat avisá al mateix; que per lo correu se remetrian al Capn. Genl. com á President de la Audª. las autos sobre primicia de Sitges, y que relatius á pagas de Delme dels Sts. Juans Despí estavan en poder del Sr. Fiscal los autos.

R. Que se insertte.

Parlamentum in aula capitulari die 15 Junii hora 10 matutina Præside Asello.

Solemnes cultos á la Beata Joana de Aza mare de St. Domingo Altar y Pulpit el Capitol.

Lo Señor Altube insegnint la comisio relativa á acceptar el Pulpit para el primer dia de tributar los solemnes cultos á la Beata Joana de Aza ha llegit una carta del Sr. D. Felip Bertran en que lo diu, que no pot menos, que acceptar tan honorifich encarrgo.

R. Que se comunica á los Padres Dominicos que el Ylte. Capitol ha tingut á be acceptar el Altar y Pulpit, y que se exeriguia al Sr. D. Felip Bertran la complacencia ha tingut en lo particular W.

Sr. D.n Franco. Roquer:

Barcelona Mad.d 6. Junio / 829.

Muy Sr mio y dueño: Contesto á su aprecle. de 30. del pp.do diciendo que con carta de 21. de Marzo ultimo avisé al Sr. D.n Bartolome Grera, que por aquel mismo correo se remitian al Sr Regente los autos con la villa de Sitges sobre el recurso de fuerza y en 25. de abril pp.do avisé al mismo Sr. Grera que por el propio correo se remitian al Capitan General como Presidente

de la Real Audiencia los autos sobre las primicias de Silges de cuyos autos avisó el recibo el Ex.mo S.r Capitan General en 9. de Julio año ultimo; todo lo que servirá á V. de gobierno para conocimiento de ese Y.re Cabildo añadiendo que los autos sobre pago de diezmos de San Juan Bautista, siguen en poder del Sr fiscal á quien estoy instando para su despacho.

He recibido un singular placer en ver letra de V. y tambien p.r la nueva oportunidad que se ofrece de continuar nuestra antigua correspondencia (Y sin

otra cosa por ahora se repite de V. su aff.mo S. S.

Q. S. M. B.

Jayme Fco. Ivan

Die 17 Junii anni 1829 Capitulum hora decima matutina

Convocatis
Praeside Aella

Capdevila, Spa, Puiguriguer Altune, Oiten, Bosch.
Costa, Prat, Vilella, Roquer Lloser, Bertran

Se retorna al Sr Domer Calm lo memorial presentat per decoro al Ill.e Capitol

Lo Sr Domer D.n Cayetano Calm ab memorial solicita; que se li retornian 12 lls. que en la entrada a Domer entrega per son funeral, no havent deixat de ser Domer de propia voluntat.

R.... Que se li retornia lo memorial sens decret respecte de no estar com correspont al decoro de V.S.

Pretencio del mtre de accent D. Nicolau Capdevila

Lo Mtre Nicolau Capdevila mestre de accent demana ab memorial se li asenali lloch corresponent a las professons per evitar questions; y no estar en la part del cor com a tal

R... Que sens tractaria en altre ocasio, y que tindria en consideracio la practica hi ha assent en lo particular; y lo sea present se instruie per a informe de la practica per a lo avant ~~sitie noticias prefuera adquiria~~

Instancia de la Ex.ma Comisio Apostolica contra los morosos

Un Ofici de la Ex.ma Comisio Apostolica ab que insta de V.S. executia als morosos al pago del Subsidi de l'any quint.

R... Que pasia a la Comisio.

Resolucio per evitar abusos en las Capellas

El Sr Altune respecte de haver observat, que en varias Capellas se desplegan los paraygas, y en moltas no reparan los individuos, que se rebesteix en ellas, posar los manteus sobre les mesas dels Altars, fa present a V.S. se poses remey a semblants abusos.

R.. Que se habisian per medi del Sub-Secretari, ó per altre persona que aparegia a V.S. perque no pugan alleger ignorancia; y que la correccio de semblants abusos es peculiar del Sr Decano; y tambe lo assistir la gent en el cor si se acercan demasiat al faristol caritativament de la ... claustre

Los Sres ~~Arpitas~~ en la solicitud del Sr Intendent, en que demana gl.

Copia del titol de Lleyda remesa al Sr. Intendent

V.S. presentà lo titol perque cobra lo dret de Lleyda, hem presentat una copia, la que se ha remès à dit Sr. inclosa en un Ofici en que se contepta al del mateix

Die 18 Junii anni 1823 parlamentum in Sacristia hora 6ª. vespertina
Praeside Avellà

Per memoria de la plauja la profesò del Corpus se feu en lo divendres

Lo Sr. Alrubé proposà, que respecte de plourer, y se creu continuarà y ser patent, si serà convenient suspendrer la profesò del Corpus, y ferla en altre dia

R. - - - Que no se fassia, y que se donien à qui corresponguia la resolució de V.S. y que la profesò del SSm. se fassia en lo endemà en la mateixa hora.

Die 2[?] Junii anni 1823. Parlamentum in Sacristia post primam
Praeside Ortega

Die en que morí D. Jacinto Costa

El Señor Decano proposà, que habent mort lo Il. Sr. D. Jacinto Costa Canonge de esta Sta. Iglesia, y ser la Octava de Corpus, que li apareixia, que la absolta se fes avuy despues de la reserva, è immediatament aentro continuo portar son cadaver en la Iglesia, y en lo endemà Diumenge entrada à las vuit à primera, cantarem Ofici Solemne de cos present en Sta. Eulalia sens posar lo drap negre, que se acostuma en lo Altar major, y mentres se cantarà tercio, y despres se descomponguia, y traguia de l'envs lo tumbal, è si de no tenia, que voxien la menor cosa en la Solemnitat del Corpus

R. - - - Que se fassia tot com ha proposat lo Sr. Decano.

Capitulum hora decima matutina die 26 Junii anni 1823.

Convocatis
Praeside Avellà

Capdevila, Spà, Quiquimgüei, Prat, Pal, Riquer. Alrubé, Estalella, Bosch, Draper, Llosa, Bertran.

Relatiu à torn de Canonicat

Per motiu de haver mort D. Jacinto Costa Canonge de esta Sta. Iglesia en el dia 20 del corrent Juny, y ser en mes, que correspon la presentació al M. Il. Capitol, demanà D. Ramon Capdevila si se obrirà torn de presentació

R. - - - Que se obria torn, y que siguia en el primer capitol ordinari, que serà en lo dia 6 de Juliol, y que se convidian tots los Srs. Capitulars, y son candidats, y en lo mateix capitol se obri torn de casa

Torn de casa

Lo Sr. D. Armengol Pal demanà, si se obrirà torn de casa, à motiu de estar bacant la casa de D. Jacinto Costa

R. - Que se obria torn de casa, y que siguie en lo mateix en lo mateix capitol ordinari del dia 6 de Juliol.

Lo Sr. Pal demanà la Capella de St. Bacià, no habentla demanada ningun Capitular antiguior

R. - - Concedida.

R. mandatoria relativa à delmes de Tarrassa

Los Señores D. Armengol Pau y D. Felip Bertran presentan una R. del M. y Supremo Consell de Hacienda relativa à delmes de Tarrassa

R. - - - Que se fassia de la mandatoria lo us, que convinguia en judicis, que se satisfacian los gastos, que expressa la Acordada, que se li donia en gratificació la quantitat, que judiquian los Comisionats, junt ab los demes Condecimadors, y que la Comisió continuien son carrech fins à clourer lo asumpto.

Die 5 Julii anni 1829 Parlamentum in Sacristia post nonam

Praeside Quintana

Lo Señor Decano fa present a V.S. que per demanda sis del Correncat ha una sepultura de 12 atpus, y si se admetra

Rt. - - Que se acceptia

Die 6 Julii anni 1829 Capitulum hora decima matutina

Convocatis

Praeside Avella

Capdevila, Sa. Auimaiguca, Prat, Vilella, Pal, Taulloll, Roquer, Amorós. Alsius, Quintana, Orteu, Estalella, Josch, Doui, Jlinch, Prapes, Llosén, Dentrad.

Relació del Señor Secretari de haver condidat tots los capitulars per obrir de torn.

El Señor Secretari, feu relacio de estar condidats tots los Señors capitulars per lo Capitol per obrir lo torn de Canonicat, y lo accepta D. Ramon Capdevila, anomenant al mateix temps la persona de D. Andreu Guerra, y per no haver estat posible, per motiu de faltar algun requisit necesari, donarli la possesio arte continuo, se ha resolt donar li en lo inmediat capitol dia 8 del corrent

[...] que estan en [...] de [illegible], y [...] passible en los capitol

Se torneja la casa, que habitaba lo difunt Canonge Costa, y habent deixat passar lo torn alguns Señors Capitulars, la admeté lo Sr. Prat. Se torneja en seguida, la que deixa lo Señor Prat, y la accepta lo Señor Pal, luego se torneja la pensió de tota, que deixa lo Señor Pal, y la accepta lo Señor Prapes.

D. Ramon Petit Pbre., ab memorial demana la Capellania de la Capella de Sta. Llucia, y el Empleo de Claustrer desistint de la pretencio de Penitencier menor.

Rt. - - Que pasia als Señors Obrers.

Lo Mn. Jaume Graach presenta certificacio de metge demanant a V.S. presencia - -

Rt. - - Concedido segons estil y costum de esta Santa Igla.

Die 7 Julii anni 1829. Parlamentum in Sacristia post vesperas

Praeside Alsius

determinacio per donar possesio al Dr. Andreu Guerra

Lo Señor Capdevila fa present a V.S. que no podentse aclarir los duptes se suscitaren si se podia dar possesio del canonicat de la present Igla., no habentse lector de vacants, al Canonge de la Colegiata de Sta. Ana D. Andreu Guerra, sens haver prestat causio a la Collectoria de anualitats, y vacants. No podent satisfer del tot a V.S. lo Señor Canonge pagado passa un Ofici al escriba de la collectoria, y en sa contestacio, que se insenta, li diu, que ningun Canonge deu prestar causio, perque tot va a carrech del pagador, y com la questio encara queda ab algun dupte, demana lo Señor Capdevila, si se li donaria possesio en el capitol ordinari de demá.

Rt. - - Que demá se li donia possessio, y que en quant als que deu practicarse en semblants casos, fa tràs Collector, se practiquian las diligencias oportunas per obrar sempre ab acert, quedant en exercicio lo Señor Guerra als que podria sobrevenir

---

Die 8. anni 1829 Capitulum hora 10 matutina

Convocatis

Praeside Avella

Capdevila, ~~Sa.~~ Auiguaiguca, Prat, Vilella, Pal, Taulloll, Roquer, Amorós. ~~Alsius~~, Quintana, Orteu, Estalella, Josch, Doui, Jlinch, Prapes, Llosén, Dentrad.

El Sr. Secretari fa relació de haver condidat tots los Señors Capitulars, que

Possesió del Señor Canonge Guerra

... exprenimus de veu activa y passiva, en lo Capítol per donar possesió del canonicat vacant per mort de D. Jacinto Costa al Dr. Andreu Guerra, que per ell fou presentat en lo ultim Capitol.

Se anomenaren comissionats per donar possesió al expressat Señor Guerra, y ho foren los Señors Capdevila, y Flinch, y en seguida se li doná possesió, segons estil.

Die 5e Julii anni 1823 Capitulum hora decima matutina
Convocatis
Praeside Avellí

Capdevila, Puigxuriguer, Alruvez, Quintana,
Fuat, Vilella, ... Flinch, Draper
Noguer, Andreu

No hi ha aqui ninguna cosa que proposar.

Die 10 Julii anni 1823 Capitulum hora decima ...
Convocatis
Praeside Avellí

Capdevila, Puigxuriguer, Costella, Draper, Ilsea.
Fuat, Vilella, Sal, Noguer

Se determina cantar lo Te deum per lo Sr. Mn. Iglesias

No habiense cantat lo Tedeum per la exaltació del Ssm. Papa Pio VII al Solio Pontifici en el dia 15 de ... com se habia resolt per VS. a motiu de una Ordre Rl. en que se mana rogativas per lo recobro del ... Sr. de la Reyna, ... lo Sr. Presi... proposa si se cantaria, y en la suposició de cantarse, en quin dia.

... se cantia; y sa condició lo Ayuntament per lo dia de St. Jaume engegar a costumar assistir; y despues del Ofici se cantia inmediatament.

... Bosch ... de VS. demana, ab consell del ... ses ... pe ... de la sua salut ...

Die 25 Julii anni 1823 Capitulum hora 10 matutina
Convocatis
Praeside Alruvez

Puigxuriguer, Fuat, Vilella, Costella, Bosch,
Noguer, Amorós. Draper, Ilsea.

Demana una certificació de un censal ...

Miguel Amor Vila Prov. de Jaume Torrents Pagès de Taja demana ab memorial en nom de son Pral. una certificació del censal que presta a VS. ... legalitat, a fi de manifestarla en la causa se segueix en la Rl. Audiencia.

Rt. - Que se li retornia lo memorial per no estar ab paper sellat ... posia als Srs. ... y se ha ...

... del Compte ... del Soares

Joseph Giorns, y ... Prov. de ... del ... dit Capitol ... a VS. los comptes de ... y ...

Rt. - Que passian als Srs. Oidors de Comptes.

... D. Franc. ... Bosch Canonge de esta Sta. Iglesia demana a VS. ... ausentarse ab presencia ...

Rt. - Concedida

[illegible] 1889 [illegible] la mateixa!

[illegible]

Prat de Albre Albre Drapes

Se llegí un Breu Puigurriguer, Prat, [illegible],
ó Privilegi de Trullols, Mojuer, Amoros

Altar privilegiat concedit [illegible] los individuos del [illegible] Capitol [illegible] que [illegible] Sacerdots, que assistexen al Cor.

Concessió de [illegible] privilegiat

[illegible] Que se donia noticia al Senyor Degà [illegible] de Satisfer los gastos [illegible] per [illegible] Privilegi [illegible] Capitol, una per la Sacristia [illegible], [illegible] per la Sacristia de las Animas [illegible] los originals se posian al Arxiu.

Proposició del Sr. Trullols rela[illegible]

Lo Senyor Trullols ha proposat [illegible] que [illegible] Capitular, que habia demanat que se li [illegible] concedit, pagant son Lloguer lo segon pis de la Casa, que en [illegible] al Senyor [illegible] Prat, [illegible] [illegible] [illegible] en son favor las prevencions, que obran en lo particular.

[illegible] Que per [illegible] assumpto [illegible] Senyor Trullols, que [illegible] proposició per escrit. Se hacia comisió als Senyors Avellà y Coralella, perque averiguin lo que hi ha en lo particular, y se [illegible] Senyors Capitulars per lo Capitol se tractara de [illegible] assumpto

El Escmo. Sr. Capitan General de este Ejército y Principado al frente de la Comision que suscribe nombrada por el Ayuntamiento de esta Ciudad, habiendo recivido aviso oficial de que la misma será honrada con la presencia de SS. MM. los Sres. Reyes de las Dos Sicilias en compañía de su Augusta hija la Serenísima Señora Princesa Doña María Cristina, prometida Esposa de nuestro amado Soberano (Q. D. G.), deseoso de cumplimentar, como es debido, el encargo que el Rey N. S. ha tenido á bien hacer al referido Cuerpo al ordenar que se proceda á amueblar y decorar de un modo digno el palacio de la Capitanía General destinado al alojamiento de tan altas Reales Personas, espe-

ra que V. S. se servirá dar una nueva prueba de adhesion al Rey N. S., facilitando para este objeto [illegible]

de que pasará á encargarse el Comisionado de la espresada Corporacion

Barcelona 1.º *de* dic.e *de 181*

[illegible] D.n Carlos [illegible]

Señor [illegible]

Die [illegible] julii anni [illegible] capit. [illegible] hora [illegible]

convocatis — Præside Soella

Puigvert [illegible] Rat, Bal. Crespi [illegible]

Pugiera

Llicencia al [illegible] Puiguer [illegible]

Lo Senor D. Fran.co [illegible] Canonge de esta S.ta Iglesia ab certificat de Metge [illegible] per anar a [illegible] de [illegible] a pendrer las banys y per algun temps respirar los ayres [illegible] Camp.

Fuit [illegible]

[illegible] per [illegible]

Lo S.r D. [illegible] Camerer Canonge de esta S.ta Iglesia, [illegible] certificat de Metge demana llicencia per anar a las Caldas [illegible] per [illegible] banys

Fuit [illegible]

Memorial dels Regidors y Sindichs [illegible]

Los Regidors y Sindichs de S.t [illegible] presentaren un memorial a V.S. en resposta al Requiriment presentat per [illegible] Manuel [illegible] Procurador del d.t Capitol en que se'ls mana [illegible] inmediatament [illegible] que [illegible] de pensions [illegible] pedrer [illegible]

Fuit [illegible] al Senor [illegible] Comisionat per que ab qui [illegible] responguis se faria lo que siguia convenient.

Die [illegible] anni [illegible] Parlamentum in Sacristia post nonam

Praeside Quintana

Plech rebut del Senor Arquebisbe [illegible] a Rectorias

El Senor Secr.i se presentà un plech, que [illegible] rebut del S.r Bisbe i [illegible] ell les propuestas de las Rectorias de [illegible] [illegible] habia [illegible] patronat de V.S.

Fuit [illegible] se [illegible] per Capitol Extraordinari en [illegible] dies 24 per fer la presentació, y que se [illegible] al Ill.m [illegible]

Die ... anni 18.. Capitul... hora 10 matutina

Convocatis — Præside Avellà

Capdevila, Spa, Puigmiquel, Paet, Vilella, Pal, Trullols, Nogues, Amorós, Gerona, Albo, Duran, Ortem, Estalella, Flinch, Draper, Llosa, Bertran.

Lo Señor Cajetano Gordans per encarrech del susdich, a relació de haver convocat tots los Señors capitulars per obrir lo torn de Rectorias

... relació

El ... presentada V.S. los ... de pagos, ... de ... ultim de ... del present ..., y ... lo ... Franch Tomas ..., y lo ... las causas

Rt. Passia als ... de Compres.

Memorial de D. Antoni Abadal

D. Antoni Abadal ab memorial demana a V.S. que se servesca fer publicar uns ... en esta S.ta Iglesia per ... en ell expressat.

Rt. Que tenint permis del Señor Vic. Genl. per publicar en las Parroquias, no permet publicarlos en la S.ta Igl.

... relatiu a Delmes ...

El Señor Puigmiquel llegí un ofici relatiu a pagos de Delmes ... de la que se titula Junta de S.t Narcis, y que lo Señor Intendent ... questionar alguna cosa, lo que ... causar ... perjudici als interesos del M.I. Capitol.

Rt. Que se fassa una representació enérgica al Señor Intendent, manifestantli la ninguna legalitat del que se executa sobre est asumpto, y los perjudicis, que ocasionan a V.S. añadintli, que deuo donar providencias se acudirà a ...

... ha passat a llegir lo llibre de torns per presentació ... Rectorias, y lo han acceptat lo S.r D. Miquel Paet presentant per

Presentació de Rectorias

la Rectoria de Badalona lo segon de la terna de S.S.I. que es lo S.r ... Narcis Gener ... de Sardañola, y lo S.r D.n Juan Albo acepta lo torn per presentar la Rectoria de S.t Greix Sas-Rovira, y elegí per ella al primer de la terna que es D. ... de ...

Die 27 Julii anni 1823 Capitulum hora 10 matutina.

Convocatis — Præside Albo.

Puigmiquel, Paet, Vilella, Pal, Trullols, Nogues, Estalella, Draper, Llosa,

Resolució relativa ala Beata Juana ... de S. Domingo

Lo S.r Paet fa present, que se acerca lo dia dos de Agost, dia en que lo M.I. Capitol està encarregat de la ... y que en cas de persona assistia en ... se ... tenia present, que ... en diumenge.

Rt. - Que los Dominicos no han convidat lo Capitol en ... y per consequent es inutil tractar de aço, ab tot en lo Capitol proxim se per ... podran ... V.S. en lo particular.

Lo S.r Pal demana qui pagarà las obras necessarias de la casa

El ... Pal ha presentat que en la casa, que li ha tocat hi ha una teulada ... del ... de la casa, que prové de la mala construcció ... y ... la composició

Rt. ... als ... Obrers majors, perque facian relació de las ... y obras necessarias que se ha asenyalat en dita casa, manifestant las que ... per fer, que se pagará las que en el dia se deuen.

Die 31. Julii anni 1829 capitulum [illegible] hora 10 matutina

Convocatis = Praeside [illegible]

El Señor Intendent contesta al ofici en que se li remiti los titols perque el M.I. Capitol cobra lo dret de leuda. No considera sa recaudacio compresa en lo prevenint en las ordres vigents, y en lo succesiu no se fara gestio alguna, mentres no vingan, que ho previnga.

R. - Que se copii en actas, que sen posi copia en lo expedient, que obra en la capbrebacio, y lo original, que se guardia al capitul.

Intendencia de Provincia de Cataluña = copias.

Al Señor Contador de Provincia digo con esta fecha lo siguiente = Con vista de las razones, que ultimamente ha espuesto el Ilt.e Cabildo de la Catedral de esta Ciudad, y de lo que sobre ello ha informado esa Contaduria en 24 del corriente acerca de la calidad y circunstancias del dro de Leuda, que dicha Corporacion percibe, y respecto á que segun se deduce, procede de una donacion hecha por el Sor Conde de Barcelona D. Raymundo Berenguer 4o en cuyo concepto no podra considerarse comprendida su recaudacion en lo prevenido por las ordenes vigentes para la de productos de arbitrios locales, dare cuenta á la Superioridad por el proximo correo con remision del espediente de su razon; y ninguna gestion se hará en lo sucesibo sobre este asunto mientras no se reciba [illegible], que lo prevengo á V. para su noticia y govierno. Y habiendolo comunicado tambien á las demas respectivas oficinas para los mismos fines, lo traslado á V.S.I. para su conocimiento = Dios guarde á V.S.I. m.s a.s = Barcelona

28 Julio de 1829 - Domingo [illegible] - Ilt.e Cabildo de esta Ciudad

Comisio Apost.ca

Se ha rebut un plech de la Exma Comisio Apostolica relatiu al repartiment individual de la collecta, la que deu estar concluida per la Junta y entregada al Ill.e Capitol en lo dia quinse del proxim Setembre

R. - Pasia als Señors Comisionats.

memorial de Obiol, y Farnes de [illegible]

Se llegi un memorial del Pare Francisco y Obiols de St Julia de [illegible] que deman una limosna per lo preu de [illegible] dels [illegible]

R. Que pasi als Señors Comisionats, que se inposiant del estat dels [illegible] de V.S. per fer la limosna ab equitat.

rebut un ofici de Dominicos

Se ha rebut un ofici del P. Prior de Dominicos, en que suplica la asistencia de tot lo Capitol per major solemnitat en el primer dia dels obsequis a la Beata Mare

R. - Que se li contestia, que el M.I. Capitol per ser en Diumenge no pot asistir, y tambe perque en el Dietari de aquest se diu, que asistirá en comunio.

Se ha proposat, quins ornaments serviriam en dit dia per motiu de celebrar lo Ill.e Capitol, si se convidaria per estaca, y si se hi aniria al corpo

R. Que se desguian los ornaments de Sant Olaguer, que se convidia per estacas, y que procurian corpes per la Ill.e Comisio, y per los [illegible] de V.S. que tindran de asistir en la solemnitat.

Peticio del Señor Capdevila sobre pagar [illegible] del Ardiacon[illegible]

Lo Señor D. Ramon Capdevila demana la [illegible] de las dos pensions, que presta annualment lo Ardiaconat de St.a Maria del Mar al Sr Noy y Casamitjana, qui deu satisfer los atrasos, lo actual Sr Ardiaca o los marmesors del difunt; y

R. - Que los Srs Capdevila, y [illegible] se avenguin com se han de cobrar los atrasos, y pasar lo cobro corrent en lo succesiu.

Die 3 Augusti anni 1823 Capitulum hora 10 matutina

Convocatis = Praeside Altube

Capdevila, Spa, Puiguriguer, Prat, Vilella, Sal, Trullols, Moguer, Guerra — Altube, Coralellas, Draper, Closer

Lo Señor Capdevila fa present que quant lo Ille. Capitol va fora de Casa a celebrar los Divinos Oficis se acostuma assenalar alguna destribucio per los que assisteixen en lo Altar = Demana si se donara alguna cosa als que assistiren en Santa Caterina en lo primer dia de la Solemnitat de la Beata Juana.

Rt. - - Que se abisia lo Pe. Lagado perque se donia la destribucio segons estil.

Presencia de Sal. — Inseguint lo manifestat per lo Señor Contador del Cpm. Duch, que los servici a de satisfacció, que V.S. consegueixquia de las Rl. Hisienda la cota de la Sal

+

Rt. - - Que se oficii al Señor Intendent per dit fi: oposant tot quant siguia convenient.

Lo Señor Altube fa pnt. que habentse juntat la Adml. de Infants Orfans, habia comisionat al Señor Spa per tractar de lo medi de transigir lo plet sobre los bens de Nadal. Lo Señor Puiguriguer fa present, que en la Adml. del Hospital habia ocorregut alguns reparos, perque tambe volia comisionar un Canonge, y la delicadesa parexia, que prestaba inconvenients

Rt. Que se asistien als Ss. Capitulars per tractar de est

grave asunto en el capitol del divendres inmediat, y que lo Señor secretari assista al Señor Doctoral, perque vinguia en lo mateix capitol per ferne relacio, e instruirlos del estat del plet sobre los bens de Nadal

~~Die ... Augusti anni 1823 ...~~

Die 7 Augusti anni 1823 Capitulum hora 10 matutina

Convocatis = Praeside Arella

Capdevila, Spa, Puiguriguer, Prat, Vilella, Sal, Moguer, Amorós, Guerra — Altube, Quintana, Sare, Coralella, Flinch, Draper, Closer, Beltran

Construida la Iglesia nova de Caputxins — Lo P. Guardia de Caputxins de esta, ab memorial, fa present, que està ja construida la Iglesia nova, y suplica a V.S. la asistencia.

Rt. - - Passia als Señors Obrers per tractar a dit fi ab lo Expm. Ajuntament

Transaccio de la questio de Masaguer — Lo Señor Puiguriguer fa pnt., què junt ab lo Señor Beltran, inseguint la Comisio de V.S. tenen ja acordada la transaccio del armeo del señor Berenguer, y com deu renunciarse la Causa demanan poder especial

Rt. Que entri lo Nott. y allarguii los poders

Relatio de haver convidat tots los Señors Capitulars — El Vice = Secretari fa relacio, que en cumpliment de la resolucio de V.S. habia convocat per lo capitol de avuy à tots los Señors Capitulars, que no se trobaben presents en lo capitol anterior.

Relació del S.r Sec.i de haver convidat lo senor Doctoral

Lo Senor Secretari ja present, que habia convidat al S.r Doctoral per lo capitol de avuy segons resolucio de V. S. y contestà, que antes volia saber, si era resolucio capitular

Diu lo señor Alrube, que se habia destinat tractar en lo Capitol de avuy sobre los bens de Nadal, y dasi se procuraria transigir.

Sobre la questio de Nadal. oposicio del S.r Penitencier com ha Albacea g.l

Lo Senor Flinch sorti de capitol

Insequint lo del Señor Almoe; lo Senor Canonge Penitencier; com a Albacea, que diu, que es de D. Ramon Nadal, y Golorons per lo relatiu

diu. que es de Nadal

als bens pertanents a la Bossa Comuna; participa a V. S. per sa inteligencia, que ha convocat als coalbaceas per a tractar en quant a ells pertania, desi serà convenient, ó no, aceptar la preposicio feta per la Admin.o de la M.I. casa de Caritat, acerca de transigir lo plet q.e verteix entre las tres casas de Beneficencia, y los interesats en la Bossa Comuna, diu: que han discutit ab atenció aquest punt, y respecte de estar ja denunciat lo procés, confiats en lo bon estat de la causa, y en la justicia de ella; han resolt unanimes no admetrer mesures de transaccio.

Habent proposat lo Señor President, que se resolues, si lo Capitol volia, ó no tractar ab ditas casas; per si se trobaria un medi de transaccio, en atencio a la incertitut del exit de tot lo plet, y a lo molt que podria diferirse la execucio de lo que se sentencias.

R.t que se tractio, y en qual fi se pasà a nombrar comisionats per tractar ab los senors de las casas de Beneficencia, y fou elegit D. [illegible] Orteu

Penitencier relatiu a Nadal

Lo Señor Penitencier antes de alsar la resolucio, digué que en calitat de Albacea, de Protector de la Bossa Comuna, y de Capitular disentia en aquella y no vota per la elecció de Comisionat.

S.r Spa, y altres relatiu a Nadal

Lo Señor D. Tomas Spa, insequint lo mateix, diu, que aqueix asumto li interesa per dos respectes, a saber, com a Capitular, y com Administrador de la casa de la Infancia, y com a Capitular enterat del bon estat de la causa, y de la justicia de ella, creuha, que no hi habia lloch á tractarse de composicio, ben persuadit, que del contrari se seguia grave perjudici al M. I. Capitol, y a la Bossa Comuna. Añadi, que respecte de haverse dit en el Tribunal de la R.l Audiencia en lo informe, que feu D. Fran.co Estalella [illegible] de las casas de Beneficencia, que D. Tomas Spa disentia del parer dels Albaceas en aquexa causa. Demana que se notes son vot, que acaba de donar per que ja mai se li torna atribuir una opinio en que no abunda; y habentse passat a nomenar comisionat per tractar de la composicio proposada, no volgué votar per haber ja manifestat, que disentia á que se tractas de composicio.

Oposicio de altres [illegible]

Los Senors D. Salvador Vilella, D. Armengol Bal, D. Nicolau Draper, y D. Andreu Guerra, demanaren, que se notes son vot, que se oposan á tractes de transaccio, é insequint lo mateix no han donat son vot per nombrar comisionat per tractar ab las casas de Beneficencia.

Die 13 Augusti anni 1829. Parlamentum in Sacristia post nonam

Præside Quintana

Si es de se admetre [illegible]

Lo Sr. Antiguitat fa present si se admetrian una sepultura de 12 atxas, y en que hora se farà per motiu de estar la Iglesia ocupada en la translació de St. Sever.

Rt. Que se admetia, y que se vagian a buscar despues de si pres, é inmediatament lo Ofici, y luego despues nona, y conventual

---

Die 14 Augusti anni 1829. Parlamentum in aula capitulari post officium

Præside Avellà

Professó del SSm. Sagrament a la Igla. nova de Caputxins

Los Señors Obrers majors fan present, que havian acordat ab lo Exm. Ajuntament, que la professó del SSm. a la Iglesia nova dels Caputxins hisca de aquesta Sta. Iglesia a las 8 1/2 del mati, dirigintse per lo carrer del Sr. Bisbe, Plaça nova, carrer dels Arcs, boltan [illegible] la Plaça de Sta. Ana, la cucula, carrer, y [illegible] del [illegible], Ramblas, y Caputxins. Que a las 8 del mati, los PP. Caputxins aportarian a aquesta Iglesia las Sagradas relliquias de Sta. Madrona, y la Imatge de la Divina Pastora, que quedarán en la Capella de St. Olaguer sobre taulas preparadas al efecte, fins a eixir la professó. Que no se admetran en ella sino personas ab atxas, o per altres objectes analogos a la funció. Se colocarán las atxas devant [illegible], en seguida la creu del capitol ab [illegible] capellans. Luego la divina Pastora, y los Caputxins ab Sta. Madrona, clero de la Catedral, y Capitol, despues de las capas dels Señors Capitulars, lo Exm. Sr. Capità Genl. ab lo Rendo. Se portarà lo SSm. en una custodia de mà, que podrá portar lo mateix canonge celebrant. V.S. resoldrá lo que li aparegui, y tambe si en la vigilia se resarán matinas, y laudes, y en lo endemà si se entrará a sis horas del mati a horas, que se aurán resadas, y luego lo ofici conventual. Si se convidará per estar a los Señors celebrants

Rt. tot com han manifestat los Srs. Obrers, que se convidi per estar, comensant per los Antiguitats, y que disposin, y determinin los Srs. Obrers tot lo demes, que ocorria en est asunto.

Die 28 Augusti anni 1829 Capitulum horà [illegible] matutina.

Convocatis = Præside Avellà

Capdevila, Spa, Puigmarquer	Albubé, Orteu, Escalella.
Prat, Pul, Llaguer, Amorós, Serena	Flinch, Draper, Llosa, Beltran.

Dna. Franca. Gascon, y Vila ab memorial demana a V.S. una limosna de la partida de Batisme de son marit D. Ignasi Gascon tinent com consta del provehit del M.I. Sr. Vic. Genl.

Rt. Concedit.

Solicitut de Joseph Jorva de St. Marti Surroca

Se rebé un ofici del Sr. Batlle Genl. en que fa present lo recurs de Joseph Jorva Pagès de St. Marti Surroca en solicitud de un

Establiment de regar, se passá als Senñors Arxivers, y han mani-
festat lo que convenia.

Rt. – Que se contestés al Sr. Batlle Genl., esposant lo ma-
teix, que han comunicat, y se ha executat.

El Senor Prat fa pnt, que ha tingut noticia, que algun Veí
de Sitges demana al Rl. Patrimoni un Establiment per tenir
Forn en dita Vila; que esta demanda passá á informa al Alcalde
major de Sitges, qui lo ha evacuat, dient, que convindria dirse
al MI. C. per lo dret que pot tenir á oposarsi; fa tambe pnt
los titols, en virtut dels quals tindrá V.S. dret de oposarse á dit
establiment, per V.S. resolguia, si sol, que fassa algun gestió.

Rt. – Que si lo Real Patrimoni dins alguns dias no passa
ofici al Capitol sobre est asumpto, se li dirigesquia al correspo-
nent Ofici per embarrasar dit establiment, y se li haja dirigit.

Lo Sr. D. Franco. Mas, y Fontana ab memorial demana
permis per donar copia al Sor. Doctoral de algunas escriptu-
ras publicas de la Escribania de V.S. per motiu de haverseli ma-
nat al pener per lo Señor Herminio Lopez Blanco Alcalde
major primer de la pnt Ciutat.

Rt. – Concedit.

D. Joaquim Llosen demana al Sr. Antiguior llicencia per au-
sentarse recreationis gracia.

Rt. Concedit.

Dr. Franco. Bou demana al Sor. Antiguior llica. per anar á pendre las
aygues de la Puda.

Rt. – Concedit.

Solicitut de algun de Sitges per esta-
blir Forn.

Lo Sr. Doct. Mas, y Fontana demana
permis per entre-
gar scripturas al Sr. Doctoral.

Lo Sr. Franco. Bou per pendrer aygues.

M. Y. S.

Barcelona 25 Agosto del 1829.
Concedido el permiso qe. solicita.
Asi lo acordo el m. Ile. Cabildo.
Franco. Roguer Canº. Secº.

D. Francisco Mas, y Fontana [illegible] [illegible] [illegible] de [illegible] [illegible] [illegible] [illegible] [illegible] [illegible] [illegible] [illegible] de V.S. [illegible] [illegible] [illegible] V.S. [illegible] [illegible] [illegible] [illegible] [illegible] [illegible] [illegible] [illegible] [illegible] [illegible] Sr. Canonigo Doctoral [illegible] [illegible] Alcalde [illegible] de esta Ciudad D. [illegible] Lopez Blanco [illegible] [illegible] [illegible] [illegible] [illegible] [illegible] [illegible] [illegible] [illegible] las prerrogativas de su Prebenda [illegible] [illegible] [illegible] de la Rl. Cedula expedida [illegible] [illegible] [illegible] [illegible] Canongias de oficio en esta Santa Iglesia, de la [illegible] [illegible] de onze mil [illegible] [illegible] [illegible] libras cinco sueldos dos dineros que [illegible] [illegible] y D. José Rozer D. [illegible] [illegible] y D. [illegible] Seguiriguer hicieron a la [illegible] [illegible] [illegible] [illegible] de la Santa Iglesia; y de la Escritura en que se extinguieron dos mil libras del [illegible] que este Cabildo presta al Hospital de Sta. Cruz, [illegible] que el Exponente manifesto que en los [illegible] [illegible] en que se hallarian dhā Cedula y Escras. son propiedad suya, Pide a V.S. [illegible]

ni podia librar testimonios de dhos manuales sin permiso de V.S. por haberlo asi prevenido V.S. ~~(por haberlo asi prevenido V.S.)~~; en su conocimiento tratò en la Curia de V.S.; despues de varias tentativas y pedimentos il [illegible] alegando el Sr. Doctoral que los manuales de que se trata es propiedad de V.S. y no del Exponente a pesar de que el Expte. como V.S. sabe muy bien desempeña la Curia de V.S. solo durante el beneplacito de V.S. y con las mismas condiciones que nuestros Padres y Abuelo una de las quales que los manuales que se formen de escrituras con respecto de V.S. y de su Santa Iglesia son propios de V.S.; el Señor Juez de esta causa bajo el precepto que no existiria tal propiedad de V.S. por un auto formal conmina al Exponente con multas y otras providencias, si dentro seis dias no libra al Señor Doctoral los testimonios que pidió en el juicio verbal. Viendose el Exponente [illegible] [illegible] el Sr. Doctoral solo por respetar los [illegible] [illegible] y prerrogativas de V.S. apeló de esta providencia cuya apelacion le ha sido admitida [illegible] ambos efectos como puede V.S. enterarse por el traslado que acompaña.

En este estado siendo el Exponente un dependiente de V.S. no teniendo [illegible] [illegible] para

librar los testimonios que pide el Sr. Doctoral que si no los tiene [illegible] por V.S. orden o permiso para ello al Exponente y creyendo haber ya dado a V.S. una prueba de que por su parte ha [illegible] [illegible] [illegible] respeto debido a sus disposiciones y [illegible] [illegible] [illegible] prerrogativas [illegible] [illegible] a V.S.

Suplica a V.S. se sirva [illegible] [illegible] su permiso para librar los referidos testimonios al Sr. Doctoral ó tomar aquella providencia que [illegible] para ponerme á cubierto de los perjuicios y [illegible] [illegible] dho Juicio, como lo espera de la justificacion de V.S. Barna. 21 Agosto de 1829

Franco. Mas y Fontana

Die 26 Augusti Parlamentum in Sacristia post nonam
Praside Quintana

Lo Señor Antiguior fa present, que los Prohoms del Gremi de Justeas ab memorial demanen permis per tributar al seu Patró St. Joan Baptista los cultos, y obsequis acostumats.

Rt. - - Concedit

Die 31 Augusti anni 1829. Capr. hora 10 matutina
Convocatis = Praside Avella
Spa, Puigniguer, Vilella, Quintana, Oralello, Ferrer, Flinch,
Roquer, Amoros. Draper, Beltran.

D. Joaquim Bosch demana ab memorial ausentarse unas tres semanas, infirmitatis causa, quedant encarregat D. Franco. Mas.

Rt. - - Concedit.

Solicitut perqe. lo St. Intendent contesta sobre los Delmes de St. Martí de Provo.

D. Tomas Puigniguer fa present, que no havent lo Señor Intendent contestat al ofici sobre delmes de St. Martí ~~[illegible]~~ de Provensals, devria ferseli un recordo á motiu dels prejudicis se seguicsen.

Rt. - - Que se facia al St. Intendent un recordo.

Establiments de mestres.

Los Señors Comisionats per arreglar lo asensament de la casa de la Plaza de St. Felip Neri ab lo Señor Joseph Martines presentan dos dificultats. 1a. Sobre los Plasos de la Cantitat de entrada. 2a. Sobre abono dels credits de mestres.

Rt. - - Que los mateixos Señors Comisionats ho determinan del millor modo posible.

Lo St. Draper se oposá al establiment de mestres

Lo Señor Draper demana se notia son vot: per quant lo M. Y. C. no te facultat per alienar la casa, que habita lo Señor Mestres; ni la Iglesia está en necesitat. Se oposa á esta resolució conforme ja se oposá junt al altres Señors Capitulars á la venda de dita casa quant en capitol sen tractá

Suplica lo Señor D. Joan Almuc se li donia una copia autentica del document està en lo Archiu del Rey D. Alfonso 5º. acerca de que al Clero y Capitol de Barcelona se reconeix de ciutadans titol la possessio immemorial.

Rt. -- Que los Señors Archiveros li donian copia de dit Document

---

Die 2 Setembris anni 1829 Capitulum hora 10 matutino. Convocatis = Præside Avellà

Pericio del Ecònomo de Orriús

Lo Economo de St. Andreu de Orriús ab memorial demana al M. Y. C. un hort que de molts anys estaba en possessio la Vicaria de Orriús, y habentse apoderat de dit hort Pere Saltami, se ha resistit à deparlo lo que fa present à V.S.

Rt. -- Que passia al Señor Admr. y en nom del Capitol expossia sondres.

Lo Mr. Quirse Aguilar demana possessió de son Benef.

D. Quirse Aguilar demana ab memorial se li donia possessió del Benefici del titol residencial del nº 29 del Plan beneficial de esta Santa Iglesia, habent entrat en la aula capitor lo Nort, y haben fet relacio y entregat lo testimoni de la colacio

Rt. -- Que passia al Sr. Protector de la bossa Comuna, y que estant corrent se li donia possessio.

Pericio de un monjo pera ausentarse

Lo monjo de esta Sta. Yglesia, ab memorial demana llicencia pera ausentarse algun dia

R. -- Que lo memorial del Monjo passia als Señors Obrers mayors, y que miriam si deya subsecora y fianzas pera suplir los cassechs de responsibilitat del monjo

Dn. Nicolas Simon Labrós condecorado con la Cruz de Distincion de Fernando 7º ob exilium pro Rege et Patria Notario maior de la Curia Ectca de la Ciudad y Obispado de Barcelona

Certifico: Que por el M. Y. S. Dn. Pedro José Avellá Vicario Genl. de esta Diocesis oy dia de la fecha se ha hecho la canonica Colacion al Pbro. D. Quirico Aguilar del Beneficio perpetuo simple Ectico residencial bajo invocacion de quinto de S. Juan que con su unido el de S. Paladio forman un solo titulo bajo el numº. 29 del Plan Beneficial de esta Santa Yglesia, vacante por renuncia que del mismo hizo el Sor. Canonigo Dn. Lorenzo Castaner su ultimo obtentor, á presentacion de D. Fernando de Ortafá patrono en turno de presentar: Conforme así es de ver del registro de Colaciones á que me remito; y á instancia del interesado doy la presente que firmo y sello con el de esta Curia en Barcelona á dos de Setiemre. de mil ochocientos veinte y nueve.

Nicolas Simon Labrós
Not.

Dn Antonio Labrós Pbro Dr en Sagrados Canones y Notf Subtitº de la Curia Ecl.ica d la Ciudad y obispado d Barcelona &ª

Certifico. Que por el M. Y. S. Dr Dn Pedro Jose Avellá Pbro Vicario General y oficial por el Ylmo Sr D. Pablo de Sichar Obispo d esta Diocesis &ª ha sido hecha al Pbro D. Antonio Miguel la Canonica Colacion del titulo designado bajo el numero veinte y cinco del Plan Beneficial de esta Santa Yglesia compuesto en el dia, en virtud dl mismo Plan, d los Beneficios quinto d San Severo, segundo d Santa Maria Magdalena, tercero d San Severo, segundo d San Pedro, segundo d San Nicolas y sexto d San Andres fundados todos en la misma Santa Yglesia; y vacantes por muerte dl Pbro D. Mariano Vendrell su ultimo y legitimo obtentor ocurrida en diez y ocho d Junio d mil ochocientos diez, cual titulo residencial fue adjudicado al referido D. Antonio Miguel à presentacion de los Admores del Colegio d San Severo Compatronos y ... turno d presentar los indicados Beneficios. Conforme asi resulta y es d ver en los registros d Colaciones de esta Curia Ecl.ica. Y à solicitud dl interesado doy la presente firmada d mi mano y sellada con el escudo d Armas d Su Sria Yma en Barcelona à siete d Setiembre d mil ochocientos veinte y nueve

Dr Antº Labrós Pbro
Notf Subst

El Intendente de esta provincia pretendió que ingresase en la Caja llamada de partícipes el derecho llamado de Lezda q.e percibe este Cabildo bajo pretexto de ser <u>un arbitrio</u> pero el Cabildo le manifestó y probó con tal evidencia que no era <u>arbitrio</u> sino una propiedad como las demas que tiene el Cabildo, que el mismo Intendente con fecha de 28 de Julio ultimo mandó suspender toda gestion sobre el particular: Con todo como el Intendente remitiria sin duda el expediente á esa Direccion general de Rentas conviene que V. esté á la mira de este negocio y avise del curso que se le dé, y que procure por medios reservados y sin mostrarse parte que se confirme lo q.e dijo la Contaduria de aqui sobre este punto y lo q.e resolvió el Intendente y avise de cuanto ocurra.

[illegible]

Die 7 Septembris anni 1822 hora 10 matina.

Convocatis = Præside Avella

Capdevilla, Spa, Timonriquer, Estelella, Bosch, Trepat.

Prat, Pal, Traulells Roquer. Beltran.

lo Rt. Anton miguel demana possesio de son Benefici

D. Anton miguel Ltre ab memorial demana al m. I. C. se li donia possesio del Benefici del titol residencial de N. 25 del Plan Beneficial de esta Santa Iglesia, habent entrat lo Notf. y fet relació de estar tot corrent, y solutis solvendis.

Mt. - - Que passia al Señor Protector dela bossa comuna perque se li donia possesio.

llicencia concedida als Srs Estelella y Prat per ausentarse.

Los Señors D. Felip estalella, y D. miguel Prat demanant llicencia per ausentarse recreationis gratia

Mt. - - Concedida.

D. Andreu guerra demana llicencia al Sr. Antiguior per ausentarse recreationis gratia.

Mt. Concedida.

lo Sr. D. Franco. Bosch comisio de D. Agusti Fivaller per entregar algun ornaments en las capellas.

D. Franco. Bosch fa pnt. al m. I. C. que lo Sr. D. Agusti de Fivaller Cang. de Valencia, y avans de esta Sta. Igla. li fa comisio per entregar a las capellas de Sta. Eulalia, animas, S. Olaguer, y Roser y Concepcio tres casullas, dos missals y un alb.

Mt. - - Que D. Franco Bosch distribuesca dits ornaments y missals segons previ D. Agusti Fivaller.

Die 11 Septembris anni 1829. Capitulum hora decima matutina

Convocatis = Praeside Avellà

Capdevila, Spa, Puiguriguer, Altube, Bosch, Olinet, Draper
Vilella, Pal, Roquer, Cimeros, Bertran

lo Mt. Quirse Aguilar demana percebir los plom

D. Quirse Aguilar Benefl. de la present Iglesia ab memorial demana que sia admés a entonar lo ecce Sacerdos magnus, y a participar de plom de la bossa comuna, habent residit ab tota escrupulositat los tres dias continuos

Mt. - Que inmediata entrie a entonar, y que en quant ala bossa comuna, que passia al Señor Protector.

D. Anton Miquel Benefl. dela pnt. Igla ab memorial demana entonar lo ecce Sacerdos magnus habent residit exactament los tres dies continuos.

Mt. - Que entrie en lo Capitol inmediat

Ofici rebut del Sr. Intendent

Se ha rebut un Ofici del Señor Intendent contestant al de V.S. relatiu al Delme del St. Marti de Provensals

Mt. - Que passia als Srs. Arxivers, y Admr. a fi de activar lo que sia convenient

Die 12 Septembris anni 1829. Parlamentum in sacristia post nonam

Praeside Altube.

per enblanquinar la casa del Il. de Tatja

Lo Sr. Pal fa present a V.S. que lo Collector de Tatja li ha participat una Orde del Sr. Governador de Mataró, en que mana, que se enblanquinien totas las casas. Demana la resolució de V.S. en lo particular

Mt. - Que per uniformarse ab lo públich, que se enblanquinia la casa del I. Capitol

Lo Sr. Draper demana presencia de recreació

Mt. - Concedida.

Die 14 Septembris anni 1829. Parlamentum in Sacristia post nonam.

Praeside Quintana

Lo Sr. Baladia ab memorial demana ab provisió del Señor Vic. Genl. demana concessió de una partida de Batisme.

Mt. - Que passia al Sr. Sagristà major per donar providencia perqt. se corregesquia

Die 18 Sepbre. desde post 25.

Die 25 Septembris anni 1829. Capitulum hora 10 matutina

Praeside =

Spa, Puiguriguer, Prat, Altube, Jarcia, Bosch,
Vilella, Cimeros, Pou, Bertran.

Caritat de la St. Franch. en lo dia de dit St.

El Sr. Guardià de St. Franch. demana ab memorial se li donia en el dia de dit St. la caritat de la...

Mt. - Se li donia com se ha fet desprès dela guerra de independencia.

Demana lo Sr. Intendent lo que Bartomeu Jancà deu de novens de Olesa

Lo Sr. Secretari ha fet pnt. un Ofici, ab que lo Sr. Intendent demana, que se li digia lo que Bartomeu Jancà queda a deurer del Novè del Sta. Maria de Olesa.

Mt. - Que passia als Srs. encarregats de dit ram.

Presencia concedida al Mt. Anton Miquel

Oida la relació feta per lo Sr. Spa en nom del Sr. Capdevila Protector dela Bossa comuna, sobre la Solicitut del Mt. Anton Miquel

Mt. - Que se concedesquia la presencia, que se acostuma al dit Mt. Miquel, ab tal, que alas horas de las accions en la Sagristia ab lo sobrepellis segons està previngut en las Ordinacions de Cor

vinguda del Infant D. Franco. y sa Augusta Esposa

Lo Sr. President ha fet present, que se venian noticias certas de que S. Altesa lo Sr. Infant D. Franco. de Paula, y S. Augusta Esposa arr.

baxen a esta Ciutat lo dividendo propi, y que per lo tant se re-
solguia lo que apareguia convenient.

Rt. Que quedian comissionats los mateixos Srs, que cuidaren
lo any passat per la vinguda del Rey Ntre. Señor

Die 18 Septembris anni 1829. Capitulum hora 10 matutina

Convocatis = Praeside Altube.

Peticio dels congregants del St. Cristo

Los Congregants del St. Cristo de la pnt. Iglesia ab memorial de ma-
nan llicencia per fer la funcio acostumada, y demanan tambe la
cera, que sels acostuma donar.

Rt. Que se fassia segons estil, y costum com los demes anys

Lo Rt. Anton Miguel Benef. de la pnt. Igla. ab memorial demana
presencia en el Cor per estar ocupat en la Sagristia

Rt. Que passia al Sr. Rector de la Bossa comuna

Lo Sr. Secretari fa present fa present, que ha rebut un plec
dels Diocesans relatiu al repartiment del Subsidi.

Rt. Que passia als Srs. Comisionats.

Moranau, y Ameller demanen lo dret de fatiga

D. Joaquim Moranau, y D. Joan Ameller ab memorial demanen a
V.S. ma de la gracia del Ilustrisme, que ja tenen concedida lo dret de
fatiga per evitar un plet, y que segons lo contingut en lo memorial
apar injust.

Rt. Concedit, tenint consideracio a las circunstancias se expres-
san, pero sin ejemplar

Lo Sr. Arriguiot proposa, que en la matinal de Sta. Cecilia

Desordes en la matinal de Sta. Cecilia

se ha observat alguns abusos per part dels asistents a que se deu
posar remey.

Rt. Que sels avisia, que no cumplen sa obligacio, y que en tal
cas no se fari sus las distribucions, y que en lo particular se do-
nian las ordes convenients

Die 28 Septembris anni 1829. Capitulum hora 10 matutina

Convocatis = Praeside Avella

Capdevila, Arriguiot, Pujols. Alive, Oser, Bertran

Lo Sr. Bertran com a Oidor de Comptes fa pnt. los donat. per lo Sr. [illegible]
de la Rectoria de la Sagristia.

Rt. Se definesquian.

Inutilitat dels Escolans de grana

El Sr. Avella fa present, que los dos Escolans de grana ja no tenen veu
de tible, per cual motiu deurian mudarse:

Rt. Que per medi del Sr. Secretari se digui al Sr. Rector, que pro-
curia a buscarne de altres

Die 2 Octobris anni 1829. Capitulum hora 10 matutina.

Convocatis = Praeside

Capdevila, y Lumeras, Altube, Bosch

Pras, Amoros,

Res se tracta.

Die 3 Octbris Anni 1829 Parlamentum in Sacristia
Post Complet.m

Pres.t de Quintana

Lo Sr. Señor fa present un Ofici de la Comisió del Ex.m Ajuntament encarregada del adorno del Palació de la Capitania Gen.l destinat per allotjar en ell los SS. Reys de las dos Sicilias, y la sua Augusta filla, la Serenissima S.ra Princesa D.ña Maria Cristina promesa Esposa de nostre amat Sobera: al qual Ofici de fer pa del dia 1.r demana dita Comisió a V.S. se serbesquia facilitarli los efectes indispensables per a celebrar, dat cas que se necesitia, y el palit o dosceres.

Un Ofici rebut del Ex.m Ajuntament per motiu de la vinguda dels SS. Reys de las dos Sicilias y la futura esposa de N. Rey y S.r

R.t - Que se facilia lo expressat, fent comissio als SS. Sacristans majors, y al S.r Obrer per a entregar lo que se necessitia a dit Obgecte.

Die 6 Octobris anni 1829 Parlamentum in Sacrist. post primam

Pres.t de Alsalle

Dit Señor fa present, que te noticias positivas de que los S.rs Infants volen est mati venir a visitar esta S.ta Igla com a particulars.

R.t - Que en atenció de que SS. Altesas venen del modo dit se ilumina la Igla, y rebia a dits Señors une Comissió de ouit o deu Individuos de V.S.

Visita dels S.rs Infants en la S.ta Igla

Lo mateix Señor ha fet també present, que ales set y quart de ahi demati se li habia presentat lo S.r Degà dientli, que ale tarde de la nit anterior habia deixat un recado en el principi dela sua casa, perque a las ouit hora de est mati se de mati anés a dir la missa a SS. Altesas, y que per lo tant li habia de manat se serbis permetrer que lo M.t Granat, Mera Sagrista menor de V.S. li ajudas la missa, que en vista de aço, y de la premura del temps havia accedit a la demanda del S.r Degà, y ho posaba en noticia de V.S. perque se servis determinar sobre el particular lo que tingues per convenient.

Ocurrencias ocurridas per lo servei del S.r Adiaca relatiu a la missa dels Altesas.

Ab esta ocasió habentdes alguns individuos de V.S. teniam present si lo Señor Confessor de sas Altesas habia indicat, que V.S. habia de encarregarse de dir diariament la missa a SS. Altesas, se han comisionat als SS. Albe, Lloydevila, Oriol, y Spà, perque se presentian al dit S. Confessor y si es necesari a sas Altesas, per manifestar los desitjos de V.S. de servir a sas Altesas, y determinarli, se serbesquia dirlos, si realment la ordre de sas Altesas, es que V.S. se encarregás de celebrarlos la dita missa diaria, fentli present, que en est cas no voldria V.S. faltar com succehiria infal·liblement per no tenir V.S. noticia alguna de la dita ordre de sas Altesas.

Eadem die Parlamentum in Sacristia post Complet.m

Pres.t de Alonse

Lo Sr. Señor ha fet present, que en cumpliment de la comissió dalt expressada, se habia presentat ab los referits S.rs comissionats al S. Confessor de SS. Altesas, y que habentli manifestat los sentiments de V.S. dit Señor habia conceptat, que la ordre hauria estat tal vegada comunicada per lo S.r Secretari de Sas Altesas, que habentli demanat si podrian parlarli, ell ma-

Relació del S. Albe.

rei y los habrà presentat al dit Sr. Secretari, el qual enterat del objecte de la comissio, habia respost, que ignorada, qui habia donat la tal Ordre; que à la primera ocasió ne parlaria à sas Altesas; y que si embiaban algun subjecte de confiansa esta tarde, ó demà li donaria la contestació de sas Altesas.

Rt. - Que passia esta tarde lo Mt. Bernat Mieza sagrista menor à presentarse al mateix Secretari per saber la resolució de sas altesas.

Die 7 Octbris anni 1820 Parlamt. in sacristia post nonam
Præside Quintana.

Lo Sr. Alrube ha fet present, que la contestació de sas Altesa donada per lo Sr. Secretari al Mt. Bernat Mieza, es: que per los pochs dias, que sas Altesas han de permaneixer en esta ciutat continuhia lo torn de missa per sas Altesas com ha comensat, y que per lo tant deminaba à V.S. se s. rois resolguera lo q. à vista de la resolució de sas Altesas, debia practicarse, y si lo Mt. Joaquim Bosch continuaria anar à ajudar la dita missa.

Relació ala missa de S. Altesas

Rt. . Que V.S. quedava enterat que segui lo torn, y que lo Mt. Joaquim Bosch continuhia en fer lo mateix, que ahir, y avuij.

Lo Sr. Secretari ha present una carta del Editor de la guia del estat Eclesiastich ab que demana la nota dels Srs. Dignitats è individuos de V.S. per a continuarlos en la Guia

Rt. . Se se donia modo solito.

Die 9 Octbris anni 1820 Capitulum hora 8 matutina
Convocatis = Præside Capdevila
Puiguriguer, Prat, Taulleli, Quintana, Orteu, Bosch
Armorós, Dragea

Lo Señor Quintana fa present à V.S. certas circunstancias &, que han mo tivat, q. lo Sr. Nasmitja ha faltat à dir la missa à sas Altesas per a que V.S. tingats be acordar lo convenient.

Falta del Archidiacono mesmer per ala missa de S. Altesas

Rt. Que lo Mt. Joaquim Bosch continuhia en anar à buscar la hora per dita missa, y despues la assisia al Sr. Dignitat, que sia de torn, pero seno dir, ni insinuar que ho fa per orde de V.S.

Lo Sr. Secretari fa present per encarrech del Sr. Alrube, que lo Sr. Bernart se li presenta lo dia 7 del corrent demanant llicencia per ausentarse, recreacionis gratia.

Rt. Concedida la llicencia, pero la presencia desde el dia, que tinam lloch

---

Die 12 Octbris anni 1820 Capitulum hora 8 matutina.
Convocatis = Præside Avella
Capdevila, Spinal, Alrube, Bosch, Dragea
Taulleli, Lloser.

Sobre lo dir la missa à sas Altesas se ha resolt, que se convidin tots los individuos del Capitol perque assistesquin divendres à Capitol per tractar de est asumpto per quant vingui la Reyna futura

Relacio a convidar quant vinga la reyna futura

Se lleji un ofici del Sr. Intend.

en que demana se li donia informe sobre un memorial de dos vehins de St. Andreu de la Barca.

Rt. Passia a la Comissio, que hi ha sobre est assumpto.

Lo Sr. Spà diu, que se li ha presentat lo Curat de St. Andreu de Palomar, y li ha dit, que estaba propinqua a pendrer collacio de la Vicaria Perpetua de Sta. Maria del mar.

Promocio del Curat de St. Andreu de Palomar a la Vicaria Perpetua de Sta. Maria del mar

Rt. Lo Sr. Spà, y Sr. Burguñyoca nombrarien un Ecónomo per St. Andreu de Palomar, luego, que el actual Curat prenguia collacio de Sta. Maria del mar.

Lo Sr. Capdevila demana llicencia, y presencia per ausentarse recreationis gratia.

Rt. Concedit.

Die 16 Octobris anni 1829 Capitulum hora 10 matutina

Convocatis = Dr. Sido Aselli

Spà, Burguñyoca, Prat, Albubé, Quintana, Ortea,
Pal, Magriña, Conrado, Bosch, Olinich, Draper, Llosa.

Possesio de un Benefici al Rt. Franco. Anglarill

Lo Rt. Joaquim Bosch, com a Prov. del Rt. Franco. Anglarill Pbre. en el dia luna ... de Mallorca ab memorial suplica a V.S. se servesca donarli possesio del Benefici tercer de Sta. Maria Magdalena junt ab sos units, que forman lo nº 34 del plan Beneficial com consta del certificat de la adjudicacio, y collacio del mateix.

Rt. Que respecte de ser fora lo Sr. Canonge Protector li

Sello 4º 40. mrs. Año de 1829.

D. Nicolas Simon Labros Condecorado con la Cruz de distincion de Fernando 7mo ... Notario mayor de la Curia Eclica. de la Ciudad y Obispado de Barcelona &c.

Certifico: Que por el M. I. S. Dr. D. Pedro José Avella Pbro. Vicario General y Oficial por el Ylmo. Sr. D. Pablo de Sitjar Obispo de esta Diocesis &c. se ha hecho en el dia de hoy la canonica institucion al Pbro. D. Franco. Anglarill (por medio de D. Joaquin Bosch tambien Pbro. su legitimo Apoderado al efecto de cuyos poderes con la facultad de tomar tambien en su nombre la posesion de qualesquiera Beneficios consta de los Poderes producidos en esta Curia Eclesiastica otorgados ante el infro. Nño. á los veinte dias del mes de Agosto del corriente año) del Beneficio tercero de Santa Maria Magdalena que con sus unidos el quarto de Santa Maria y Santa Eulalia, y el quarto del Santo Sepulcro forman un solo titulo residencial de esta Santa Yglesia denominado bajo el numero treinta y cuatro del nuevo plan Beneficial de la misma, cuyo titulo se halla bacante por muerte del Dr. D. Onofre Cutilla su ultimo obtentor; y á presentacion de D. Conrado de Vallgornera Principe de ... Canonigo de dicho titulo en turno de presentar. Conforme asi es de ver en los registros de Colaciones de esta Curia Eclica. et ... á que me remito. Y á solicitud del mismo Apoderado D. Joaquin Bosch doy la presente firmada de mi mano y sellada con el de esta referida Curia en Barna. á quince de Octubre de mil ochocientos veinte y nueve.

Nicolas Simon Labros

donia la possessió lo Sr. Quintana Canonge Anriquiq complint en satisfer lo de estil.

En lo Capitol de avuy lo Sr. President ha fet present lo modo poch regular se habian portat los Srs. Ardiacas, relatiu a la celebració de la missa als Srs. Infants, y perque semblant comportament podria redundar en deshonor del V. C.; voldria, que V.S. prengues la providencia, que fos de son agrado per lo decoro, y honor del cos Capitular.

Modo irregular dels Srs. Ardiacas relatiu a la missa dels Infants.

Rt. - Que los Srs. Comissionats obrian en lo particular del modo sels presentia la ocasió, ja ab lo Sr. Comissionat, que vingué de Madrid, ja ab qui convinguia, e qualsevol sels donia totas las facultats procurant sempre salvar lo decoro, y honor capitular.

Die 16 Oct. 1823 Parlamentum in Sacristia post Consent.
Praeside = Avella.

Indisposició dels Srs. Domers menors

Lo Sr. Decano ha fet present que lo Domer menor D. Miquel Nadal acaba de enviarli una esquela ab que li comunicà, que luego de haver acabat las horas he tingut, que posarse al llit, y que en lo mateix temps se troba lo altre Domer menor tambe en lo llit D. Llorens Nura.

Rt. - Que quedan habilitats per suplir als Domers menors durant sa indisposició los Rts. Bs. Agusti Viñals, y Joseph Cladellas.

Die 17 Octbr. an. 1823 Parlamentum in Sacristia post nonam
Praeside Quintana

Dit Sr. ha fet present que lo Rt. Joseph Cladellas li habia dit, que à pesar dels desitgs que te de complaurer à V.S. en lo dalt expressat, se veu imposibilitat de cumplirlos per estar encarregat de las dos Sagristias de St. Josep y no poder las encarregar à los Escolans.

[illegible] Sr. Cladellas [illegible] per anar à al-

Rt. Que lo mateix Sr. Quintana busquia al Subsecre

que li apareguia per lo objecte de suplir los carrechs de Domer menor, durant la indisposició dels Srs Vidal, y Mora

---

Die 23 Octobris anni 1829 Parlamentum in Sacristia post nonam

Hazard de Avellá

Bruch pretenció de Domer menor

Lo Sr Bosch ha fet pnt haverli presentat lo Licenciado Joseph Antoni Bruch los testimonials del seu Diocesa molt ben despatxats; a fi de veurer si V. S. tindria la bondat de nombrarlo Domer menor, y que ho feia pnt a V. S. per si volia practicar alguna diligencia per dit efecte.

Rt. Comissió als Srs Domers majors per passar ho parlar de est assumpto al Illm Sr Bisbe.

Die 26 Octobris anni 1829 Capitulum hora 10 matutina

Convocatis = Hazard de Avellá

Puigcarbonell, Prat, Vilella, Pal, Trullols, Mogica, Guarro, Almor, Bosch, Drapera, Llosa

Certificació a D. Franco Coll

Dn Franco Coll vehi de esta Ciutat ab memorial demana a V. S. se servesca donarli una certificació del que consta en lo Arxiu sobre lo censal, que Franco Jovés va lluir en maig de 1808 de preu 5500 tt, que prestava per dela gracia a Antoni Solorons

Rt. Que passia als Srs Arxivers y se li donia la certificació del que constia en lo particular

Admisió del Bt Jph Anglerill

Franch Anglerill Pbre Benefet ab Memorial suplica a V. S. que en virtut de haver residit los tres dias acostumats se servesca admeterlo al examen de cant, y en sa consequencia a las distribucions corresponents.

Rt. Que se admetia a Examen

Nombrament de Collector de annalitats y Vacants

La direcció genl de Rendas en Madrid ab Ofici de 15 del corrent participa a V. S., que el Rey N. Sr, ha tingut a be nombrar per la Plaza de Collector de annalitats y vacants de est Bisbat vacant per mort de D. Jacinto Costa al Pre D. Felip Torres y Amat Sacrista de esta Sta Igla

Rt. Que respecte de no tenir vot en Capitol las Dignitats de la pnt Igla, y obrar una cedula Real en que se previ, que no puguia ser Collector de annalitats y vacants, qui no tinguia vot en Capitol, se ha oficiat al Rey N. Sr, manifestantli, que inseguint la cedula Dn Felip Torres y Amat no pot ser Collector

Carta del Agent no haver arribat expedient algun de part del Sr Intendent

Lo Agent de Madrit ab carta fet pa 14 del actual, escriu, no haver arribat expedient algun de part del Sr Intendent sobre lo dret de Lleuda medium, que el fiscal ha despatxat los autos sobre los Delmes de St Juan Despí per a que passian a la Secretaria de interpretació de llenguas.

Rt. Que passi als Senors Arxivers

Die 26 Octobris anni 1820 Parlamentum in Sacr.ª post comples.m

Preside = Arelle

Se ha obert un ofici del S.r Bisbe en que participa la elecció de examinadors sinodals

R.t = Que se fassia pnt en el capitol inmediat

Parlamentum in Sacristia post Comp.s = Die 23 octobris an. 1820

Preside Altube

Se ha obert altre ofici del S.r Bisbe, con un plech del Intend.t envient copia del que ha rebut del S.r Contador de Barc.a

R.t que sen tracta en el Capitol inmediat

Contestació del Agent relativa à delmes de S.t Juan Despi y també sobre la pretensió del Intendent relativa à lleuda

S.r D.r Fran.co Roquet = Barcelona = Mad.d 14 Oct.e de 1820

muy señor mio, y dueño: su carta de V. a que contestar, sirve esta para decirle, que segun me informa un Amigo de esta Direccion à quien encargue supiese si habia llegado algun espediente remitido por ese S.r Intendente sobre el dreche, que percibe ese Ill.e Cabildo, llamado de leudat, ò leuda, nada se ha recibido hasta ahora. Al fin este Agente fiscal despacha los autos sobre los Diezmos de S.n Juan despi, segun verá V. por la copia de su dictamen que acompaño, y si el Consejo se conforma con el tal dictamen es indispensable oponernos a la traduccion que pide al idioma castellano de los documentos que ecsisten en los autos en latin, y catalan por ser improcedente la traduccion del

latin y catalan entre curiales, sobre cuyo particular solo podria pedirse que se pusiese en letra clara è inteligible pero de ningun modo traduccion, à mas de que esta es costosisima sobre cuyo particular consultaré con este Señor Camarero. Tambien tiene otro defecto el tal dictamen fiscal en la parte que pide se remitan dichos autos a la direccion Gen.l de Rentas, pues tratandose un punto de drecho en un tribunal Supremo de Just.a, nada puede decir la direccion, y aunque esta los pasara su Asesor letrado, este contestara como lo hizo hace poco en otros autos de ese Colegio de S.n Severo, que se pasaron tambien à espencion de la parte fiscal à que nada decia esponiendo sobre dr.o à un tribunal de justicia del Consejo. En fin avisaré à V. de quanto ocurra = Y sin otra cosa se repite de V. su affmo S.S. = Q. S. M. B. = Jayme Ros è Iras

271

El fiscal dice: Que será conveniente se pasen estos autos a la Secr.a de interpretacion de lenguas, para que ponga en idioma castellano los documentos que en ellos ecsisten en latin, y castellano y que hecho asi se remitan à la direccion Gral de Rentas, à fin de que en su vista manifieste lo que tenga conducente à favor de la Real Hacienda, pues en su vista responderá el que subscribe lo que considere de Justicia. El Consejo podria acordarlo asi, ò segun estime mas conveniente, ò acertado.

Die 30 Octobris anni 1813 Capitulum hora decima matutina

convocatum = Praeside Vitello

Espà. Camarasaras — Bosch. Sou. Andreu

Vilella. Del Castillo — Roser.

Figueras. Amorós. Guerra

Nombrament del Domenec Baach

Lo Pre. Antoni Baach Prevere Licenciat en Sagrada Theologia ab memorial exposa a V.S. que en atenció de tenir las llicencias corrents del Sr. Illm., y ser examinat de cant, suplica a V.S. se servesca agraciarlo ab lo nombrament de la dotina vacant.

Rt. - Que se fasia lo nombrament.

Nombrament de Examinadors Sinodals

Se ha rebut un Offici del Sr. Illm. en que diu a V.S. que ha resolt nombrar per a examinadors sinodals als Srs. Illes. Dr. D. [illegible] Bosch, Dr. D. Salvador Vilella, Dr. D. Ignasi [illegible] Canonges de esta Sta. Iglesia, als Srs. Dr. D. Jaume Cabot, Dr. D. Jph. Palau Catedratichs del Collegi Episcopal, lo Rt. [illegible] Religios Servita, y al R. Presentat [illegible] Regent de Estudis de Carmelitas Calsats.

Rt. Que se contestia al Sr. Bisbe, que ha estat del agrado del M. Y. Capitol.

Demanda del Sr. Contador de Provincia

Se ha rebut altre Offici del Sr. Bisbe, inclos un del Sr. Intendent [illegible] lo que li diu el Sr. Contador de Provincia, afi de que se li donia una exacta noticia del dret de Plenda, de vi, ayguardent, y vinagre

Rt. Que pasia a la comissió, que correspont

El Sr. Vilella se presenta a V.S. que habentse passat a nombrar Penitencier menor dit Capa de esta Sta. Iglesia sens precehir antes las formalitats, que acostuma V.S. en la provisio de semblants empleos, con- forme se ha practicat abuy en una de las Domas vacant que acaba de ser ocupada, despues de haberse convidat a [illegible] a tots los Individuos de V.S. que tant interesan en la acertada elecció de dits Empleos, y ab especialitat en lo de ser Confessor dit Capa, tinguia a bé V.S. reformar o anular lo tal nombrament per a recaurer en subjecte, ~~que se reunesqui las qualitats y circunstancias, que exigeix lo tenor de V.S. no menos que espiritual y exacte cumpliment de las soberanas disposicions, no atenent a passions [illegible] y~~ que no es del agrado de molts Individuos de V.S. que per no ser avisats (segons estil) no asistiren a donar son vot, o habent assistit en aquell Capitol lo donaren sens coneixement del Subjecte, que es proposá per ser confessor, Capa de esta Sta. Iglesia

No ha surtit efecte lo nombrament de Penitencier menor

Rt. Que pasia a la Comissió

Relació dels Srs. Arxivers sobre si poden celebrar missa quant va lo cor:

M. I. Sr. = Los Arxivers a qui V.S. se servi encarregar, que informassen acerca lo que consta en lo arxiu sobre si los Srs. Canonges, y demes residents de aquesta Santa Iglesia poden celebrar misa mentres va lo cor; manifestan a V.S.

Que en las constitucions anomenadas de Tarafa se'n troba una del any 1342 en lo fol. 33. que diu lo seguent = Declaramus quod illi qui missas in[illegible] celebravissent dum fit Officium vel etiam si antequam inceptum Officium incepissent possunt intrare Chorum post missas finitas quacumque horas et suas portiones licite recipere et habere.

En las mateixas constitucions fol. 69. retro parlant de que

no por entrarse al cor mentres se està cantant, exceptuà als q.l hagen estat celebrant missa: ibi nisi pro celebratione missae rationabiliter excusetur.

En un cuadern titulat dela reforma, fol. en lo any 1758. referintse alas expresadas constitucions, diu que se fan presents en lo cor als que diuen missa, pero no als que la ouen, ni tampoch als que se reconcilian.

En lo llibre dels oficials majors y menors de esta St.a Igl.a fols. 39. y 42. se diu, que son presents en lo cor entre altres cosas los Ilims Canonges que dirán missa, ó se reconciliarán, ó confessaren mentres se diu lo Ofici, ó vespres.

Finalment en un informe presentat a V.S. per una comissió composta dels SS. canonges D. Mariano Lou.[?] D. Fran.co Becca, y D. Joseph Danés, se diu en lo n.o 8 lo seguent „ Apar que V.S. al seguretat de conciencia, por primer[?], que los SS. canonges digan missa ó se reconcilian acabadas las matinas, y comensadas ja las laudes, atenent lo poch temps que queda, los pochs altres privilegiats, y lo costum rahonable, que hi ha en esta materia„.

Oit lo informe dels S.rs [illegible]

Se resolgué, que no se permetia celebrar missa en ninguna capella de esta St.a Igl.a mentres se diuen matinas y fins, que se hagian comensat laudas; ne permeteren tampoch

que se comensia á celebrar missa en hora en que no pogués estar conclosa antes de comensar matinas: exceptuant si algun S. Capitular per alguna urgencia ó cas particular, tinga que celebrar mentres ó lo que se cantan matinas.

Die 6 Nov.bris anni 1829 Parlamentum in sacristia post processionem S.ti Sever. Preside = Oseu[?]

Presentació dela collació del canonicat del S.r Huch

Lo S.r Draper ha presentat la collació, que tenia lo S.r D. Juan Huch del canonicat vacant per renuncia del S.r Tornabadella demanant, que si V.S. tindrá la bondat de donarli la possessió en el capitol vinent.

R.t - Que passian los papers ala comissió, y se convidian en el capitol inmediat tots los S.rs capitulars per capitol extraordinari.

Die 9 Novembris anni 1829. Capitulum hora decima matutina. Convocatis = Preside Avellà

Se ha convidat los capitulars per la possessió de Huch

Lo Sub-secretari fa relació de haver convidat los S.rs capitulars per donar possessió al S.r D. Juan Huch

Per nombrar un adjunt dels S.rs capitulars se resolgué convidar tots los Señors, y haventse suscitat alguna dificultat, lo S.r Draper preguntá al Señor Secretari, si se habian convidats per assistir á capitol per elegir

8

Dificultats sobre elegir Adjunt a S. Sria Illma

per elegir adjunt de S. Sria Illma los Señors Capdevila, y Guera, y habentli consentant que no, dit Señor Draper demana que a fi de evitar las recusacions, que podrian tal vega de ser, quant lo Adjunt exercesca sos funcions; no se passia a elegirlo sens haverse convidat al efecte tots los Señors capitulars

Rt. Que seria necessari en altre capitol, y que lo Sub. Se cretari convidiat a tots los Srs capitulars

Lo Señor Guerra ha donat son vot en escrit, dient, que devian convidarse tots los Señors Capitulars.

Possessio ...

Los Señors Comissionats relativa a dorar la possessio del canonicat al Sr D. Juan Illue han manifestat, que los papers estaban corrent, e immediatament se li ha donat possessio more solito, y habent satisfet lo dit escril.

Die 30 Nobris anni 1820 Capitulum hora 10 matutina
Convocatis Pr ainde Itell.

Spa Puignarisca Prat,	Vives Estalella Bosch
Vilella Peal Roqué	Flinch Draper, Llosa,
Amorós, Guerra.	Lestrán, Illue.

Un Ofici del Illm

Se ha rebut un Ofici del Señor Bisbe acompañant unas circulars per lo Govern dels Señors Confessors relativa a enseñar la Doctrina Christiana a sos penitents.

Rt. Que se entregui un exemplar a quiscun dels Señors capitulars Domers menors, y a qualsevol altre Confessor, si hi ha exemplars

276

Solicitut del monjo Ferrer

Ramon Ferrer monjo de esta Sta Iglesia ab memorial demanata V.S. una limosna per assistir ala sua mare tombedada, no podentla assistir, no sufragantli son poch Salari.

Rt. Que se li fasia una limosna de vint duros

Carta de Madrid relativa a oposarse ala traduccio en castella

Se ha llegit una carta del Agent de Madrid en que fa present a V.S., que no se llech las oposicio al parer fiscal relativa ala traduccio en castella de tots los documents que deuen produirse en causa per ser manat per real ordre.

Rt. Que se contestia al Sr Agent, que V.S. esta enterat de son contingut, y que se acudis relativa al ... del mes de Sr Juan Respi Obtemperan en lo que siguia necessari las ordes del Govern

~~Lo Señor ... ... present~~

Disputa de pas de St Sever sobre la publicitat del dia misa durant matins

Lo Señor President Itell a fa present, que ... anteriorment en la capella lo Sub-Secretari li anat a fer present, que havent portat ala Sagristia de St. Sever de esta Sta Iglesia una copia dela resolucio de V.S. presa en lo capitol passat sobre celebracio de misas mentres se cantan matines; lo Sagrista no la volia admetrer, qui li envia un recado perque no si resistis, y la resposta fou, que encara que hi anés ell mateix, no la admetria, que alesores hi anà, y per conservar la jurisdiccio de V.S., y la sua li feu fixar dita copia.

Rt. moltas gracias, y se encarrega al que se troba decano en la Iglesia el zelar la observancia de dita resolucio.

Los Domers poden dir misa en St Olaguer

Tambe feu present, que los Domers menors per cumplir son Ofici moltas vegadas haurian de dir misa durant matinas.

Rt. Queda acceptada la capella de St. Olaguer de la sobredita resolucio en quant als Domers menors

Se ha admes a entonar el ecce sacerdos magnus al Señor D. Joan Huc despues de haver residit los tres dias continuos

Die 1a. Nov.bris parlamentum in sacristia post primam
Praeside = Avella

Carta del Sr. Conde de Tosnos relatiu a SS. M.ts sicilianas

Lo Sr. President fa part un a carta, que ha rebut del Ill.m remesa per lo Sr. Conde de Tosnos en que dona la noticia que deuen arribar SS. M.ts Sicilianas ab sa Augusta filla D.a Maria Cristina, proxima Reyna de Espanya, presentant dita Carta, que pot ser passaran inmediatament a la St.a Iglesia, a fi de que tot estigues previngut

R.t - Que se donian las providencias necessarias, com se han donat per demanar la St.a Iglesia com corresponia

Die 16 Novembris anni 1829 per Capitulum hora 8a matutina convocatum = Praeside Avella

Anat, Vilella, Riquer, Amoros, Albuse, Cerralella, Draper, Llorens, Bertran, Huch.

Relacio dels Sres. de la Comissio relatiu a la entrada de SS. M.ts sicilianas

Se fa present per los Señors de la Comissio tot quant havia ocorregut en la entrada en esta Ciutat de SS. Mages.tes Sicilianas, y de la Augusta filla D.a Maria Christina futura Reyna de Espanya, y al mateix temps si se deurian practicar altres diligencias, a fi de no faltar V. S. en la mes minima cosa en obsequi de tant altas persons.

R.t - Que se dexa a la prudencia de la Comissio, procurant averiguar lo que determinian, o facian las demes corporacions

Publicacio del Jubileu de St.a Iglesia.

Se ha rebut un ofici del Señor Dega, y Capitol de la St.a metropolitana de Santiago en que suplican se mania publicar en esta Santa Iglesia lo Jubileu, que dita metropolitana te concedit en tots los anys en que dit St. es en diumenge

R.t - Que se mixia en las actas capitulars lo que consta, y a dit que passia als Sres. Arxipreste, y podent contestar ab acert

Resolucio sobre anar a la Misa

Lo Señor President fa present que habent tingut alguna noticia de que lo Ardiaca de Badalona D.n Fran.co Nayras, que es lo ultim dels Dignitats habia anat a dir la misa als Serenissims Señors Infants D. Fran.co de Paula, y D.a Lluisa Carlota lo dia 12 del corrent, y que quant passan en la primera ocasio pocs dias antes, avant a fransa no se habia dit res al m. I. Capitol de que volguesen, que los individuos capitulars anasen a dirlos misa, habent comensat anar los Dignitats sens noticia alguna del Capitol, y tement que los mateixos Dignitats posesen en un compromis al Capitol de modo que lo dia 13 faltas la misa als S.S. Infants. Per medi de una tercera persona habia procurat averiguar si algun Dignitat se presentava en lo Allotjament dels Señors Infants en la nit del dia 12 per pendrer hora per dir la misa lo endema, y habent sabut que a las 8 de la nit no se habia presentat ningu, habia procurat y que per un dels de la Servidumbre se entras un recado a SS. AA. de part del Capitol, dientlos, que si be no se habia donat al Capitol avis, ni indicacio alguna de que volguesen que los individuos capitulars anasen a dirlos la misa, sent axi, que lo Capitol se habia ofert en tot que no obstant li feya present, que lo Capitol si SS. AA. gustaban estaba pronte en anar

á dir missa, y en efecte S.S. Altz. ho acceptaren ab molt gust, y seña-
laren la hora de las 8 per lo endemá dia 13, habent anat á celebrar
missa á SS. Att. lo Sr. Canonge D. Mariano de Bates.

I lo M.I. Capitol resolgue que quedava intelligenciat y que se
notes en la ma corrent

Arribo de SS. MM. Sicilianas ab sa Augusta filla

Lo mateix Señor President manifesta, que ab motiu de
haver arribat á esta S.S. M.M. los Reys de las dos Sicilias
junt ab la sua filla la Princesa Da. Maria Cristina promesa
esposa de nostre Rey, y Señor D. Fernando 7o., a la nit se pre-
senta al Rl. Palacio, y habent parlat ab S.S. M.M., y ab la futu-
ra Reyna de España, los feu present, que com á Canonge Es-
tator Reg. V.S. se presentaba per oferirse á dir la missa
a la hora, que tinguesen á be señalar, y que ames en nom del
M.I. Capitol los manifestava, que encaregue te un Canonge
destinat, que es lo Estator, tot lo Capitol dessitjava emplearse en
obsequi de SS. MM. y que per consequent tots los S.S. Capitulars
se oferian á lo mateix, y que se presentarian á dir la misa sem-
pre que SS. MM. disposasen; y SS. MM. contestaren, que quedaban
summament agraits al Capitol, y Estator, que com tenian tribuna
en la Iglesia de Sta. Maria pensaban anar allí á oir missa;
pero que en qualsevol ocasió, que los acomodás demanarian avis, y rebi-
en ab molt gust los oferiments que sels acababan de fer

Rt. Reb lo M.I. Capitol, que se tindria en la ma corrent

Die 20 Nobris anni 1829. Capitulum hora 10 matutina

Convocatis = Sr. Ardiaca Avella
Sres. Pont, Vitella ... Estalella, Pont, Trapea
Pal, Mogrea, Amoros ... Llosea, Fluch
Guerra

Un Ofici de la Metropolitana de Santiago

Se ha llegit un Ofici del Sr. Dega, y Capitol de la Sta. Apostolica Me-
tropolitana de Santiago en que suplican se mania publicar en esta Sta.
Iglesia lo Jubileu Sant de dita Metropolitana, que sera en lo any 1830 del
modo consta en el Ofici rebut

Rt. Que se minian las actas, y passia als Señors Arxivers per obrar
ab acert, y se ha contestat

Estas resolucions son del Capitol 13

Sobre la proposicio de Vitella relativa al nombrament de elecció de Capa

El Señor President suplica al Sr. Vitella tinga la bondat de mani-
festar un tant la proposicio, que feu lo dia 30 Octubre ultim, relativa
al nombrament de Capa, ó Confesor de V.S. que feu als primers de
maig del present any: Dit Sr. Vitella accedint gustos a la suplica
del Sr. President ben persuadit que V.S. ja may dolria se donia valor
algun á dit nombrament. Inmediatament se ha discutit est assump-
to, y ha quedat resolt per V.S.

Rt. Que no habent despues de tant temps presentat tots los
necesaris documents, y ames obtenir un Benefici en esta Iglesia
ab agregació á S. Sever, en part incompatible ab lo empleo de Confesor
de V.S.; se separa, y anula el Ille. Capitol el Decret se li posá en fecha
de 30 Octubre ultim, y que desde luego los referits Comisionats busquian
un Religios (per interino) demanantli, ó á son Prelat los emoluments consequian
y estimian conformes, donant beus per un Eclesiastich secular

Die 23 Nov.bris anni 1820 capitulum hora la matutina

Convocatis = Præside Albube

Capdevila, Spa. Puigniguer Albube, Orteu, Estalella
Vilella, Pal. Roguer, Amorós Bosch, Drapes, Huch

Per equivocatio se asentá primer lo que se llegí en el pnt capitol. = Que comensa = lo Sr. President suplica al Sr. Vilella

Die 25. Parlamentum in Sacristia post conventualem anni 1820. Præside Albube

Lo Sr. President fes present ~~un fet, que~~ a VS que ha sabut un pediment del colegi y capella de St. Sever, que se ha llegit, oposantse a la resolució presa per VS. de no permeter se digués unida en la Sta. Iglesia desde que se comensar matinas fins a comensar laudes.

Pediment del colegi y capella de St. Sever

Rt. Que per ser un asumpto grave, que sen tractaria en el capitol inmediat

Die 27 Nov.bris anni 1820 capitulum hora la matutina

Convocatis = Præside Avella

Capdevila, Spa. Puigniguer Albube, Estalella, Bosch, Flinch,
Prat, Vilella, Pal. Roguer Drapes, Closer, Bertran, Huc.
Amorós, Guerra

Se llegí copia del pediment de apelació de St. Sever

Se llegí copia del pediment de apelació presentat al Vicari Gen.l de Sremi per lo Administrador de St. Sever, de que se doná compte en parlament del dia 25, vistas las observacions dels S. Arxivers y altres Senors capitulars.

Rt. Que se digui ab ofici al Vic. Genl, que la apelació, que conte dit pediment no está posada com correspon, y que en cas, que se interposi en regla lo Capitol resoldrá lo que tinga per just

Jubileu de Stiago

Los Srs. Arxivers han manifestat, que relatiu al Jubileu de la metropolitana de Stiago no hi habia cosa particular, com é igualment en las actas.

Rt. Que se contestia, que se fará segons estil

Die 1 Desembris anni 1820 capitulum hora lo matutino

Convocatis = Præside Avella

Capdevila, Spa. Puigniguer. Albube, Orteu, Estalellas
Prat, Vilella, Pal, Roguer Bosch, Flinch, Drapes, Closer,
Amorós, Guerra Bertran, Huch.

Memorial dels Domers menors per aument de selari

Se ha present un memorial dels Domers menors ab que demanan un aument de selari al efecte de poder viurer ab lo decoro, que correspon, atesa la desminució dels emoluments, que percebeixen

Rt. Pasia als Srs. Domers majors, que informian en lo particular y si ho judiguian convenient poden tractar los comisionats anteriors relatiu a Domers menors

Se ha rebut un cartell en virtut de provehit del dia 16 del mes de Nobre proxim passat de la Rl. Audiencia, y Sala segona civil, en que se emplasa entre altres al M. I. C. perque en el termini de deu dias comparegua per medi de Apoderat en dita Sala segona.

Compareixencia en la Rl. Sala 2a

Rt. Que pasia a un dels Advs. de V. S. per obrar com convinga

Se han presentat los Srs. Confrares de la Rl. Compania de la Concepció per tractar se fara.

Festa de la Concepn.

Rt. Que se facia tot com en lo any passat, y ames en obsequi de Ma. SSma. se cantará á dos cors en la tarde en tots los dias de la Octava un rosari Solemne

---

Die 7 Decembris anni 1829 capitulum hora so matutina convocatis – Ill. Preside Avellá

Capdevila, Spá, Pinguarqui ... Bosch, Finch, Vilella, Pal, Bosques, Guerra, ... Clever, Bertran, Hue.

Instancia dels Individuos de la Capella

Un memorial presentat per los Individuos de la Capella de la Sta. Yglesia, ab que demana a V. S. los auxili en lo posible per remontar la Capella, entre altres cosas de tres escolanets per tibles. en el dia la Capella de Musica está en la situatio mes critica, é imposibilitada

Rt. Que pasia al Sr. Director

Lo Sr. Director proposa a V. S. que se ha presentat un [illegible] que se la veu vastant regular, y si apar comensa [illegible]

Dn. Nicolas Simon Labrós condecorado con la cruz de Distincion de Fernando 7º ob exilium pro Rege et Patria, Notario mayor de la Curia Ectica de la Ciudad y Obispado de Barcelona

Certifico: Que en el dia siete de los corrientes mes y año por el M. I. S. Dn. Pedro José Avellá Pbro. Vicario Genl. de esta Diocesis se hizo la Canonica Colacion al Pbro. D. D. Antonio Gallart del Beneficio perpetuo Ectico bajo invocacion de primero de Sta. Catalina fundado en la Santa Yglesia de esta Ciudad, vacante por fallecimto. de Dn. Fernando Miranda, y no haber tomado posesion de él en el termino señalado D. Jose Brunet y Descamps, á nombramto. de S. M. Y paraqe. el interesado pueda hacerlo constar donde convenga, doy la presente que firmo sellandola con el de esta Curia en Barcelona á nueve de Dicie. de mil ochocientos veinte y nueve.

P. E. N. M.
Dr. Antº Lab... Pbro.
Notº Subsº

en esta tarde, y que interinament se li donarán quatre centas lliuras si apar a V.S.

R.t Com proposa lo S.r Protector.

S. Amengual Vall fa present que se quita un censal de V.S. capital

Quitació de un censal creat per Jaume Sala

1000 creat per Jaume Sala de Vall de Rayó a favor del M.Y.C.

R.t Comissió al mateix S. Amengual Vall per firmar la definició del censal sobredit.

Die 11 Desembris anni 1829. Capitulum hora 10 matutina

Convocati = Anadide Avellà

Capdevila, Ysa, Ameugraiorea	Alcubé, Bareu, Coralella
Prat, Vilella, Sal, Taulllol,	Bosch, Flinch, Drapea,
Pagnea, Amoros, Sureda,	Llosic, Bertran, Huch.

Possessió de son Benefici al D.r Anton Gallart

Lo D.r Antoni Gallart Pbre ab memorial demana a V.S. que en virtut de obtenir la collació del Benefici 1.r de Santa Catharina, com consta del certificat que acompaña, se servesca V.S. disposar se li donia la possessió.

R.t Que pasia al S.r Protector perque se li donia possessió, no faltant en lo de costum, y estil, y no tingue effecte, per no haber entrat lo Noto a fer la relació dels providenciat per lo S.r Vic G.l

Pretenció del R.t Pere Miquel per lo Empleo de Papas

Lo R.t Pere Miquel Pbre y Vic.i de la Vila de Bergat ab memorial demaria lo Empleo de Penitencier menor, tenint lo egit de son Bisbat.

R.t Que pasia als S.rs Comissionats per resoldrer despues per resoldrer en lo particular lo que sonia convenient

Lo S.r Bosch proposa, que tenint entes, que aix en los informes que se feren en estados de la R.l Audiencia en la causa que lo capitol seguex sobre la carniceria de V.S. se diguè publicament que onse Canonges tenian per injust lo sentiment de la causa. Demana, que V.S. lo exoneri de la comissió, que li te ferà de cobrar los productos de dita carniceria.

S.r Bosch demana sia exonerat de la comissió de carniceria

D.t Que se demanià al S.r Bosch, que se servesqui continuar en dita comissió, recte, que lo tribunal es qui de descaminar, si es justo, ó injust a dita causa

---

Die 1[illegible] Desembris anni 1829 Capitulum hora to matutina

Convocatis = Praeside Avella

Capdevila, Spa, Anguxiquera	Orteu, Estalella, Flinch.
Sumeras, Prat, Vilella	Draper, Llosa, Bertran
Pal. Trullols, Mogica	Huch.
Amoros, Guerra	

D. Magi Vilallonga Bach.r de Seoni ab memorial demana à V.S. una copia autentica sobre el Dret de domini te el V.C. en unas casas que al referit posseheix frente la Font de S.t Miguel, satisfent sos gastos.

D. Magi Vilallonga demana una copia del Dret de Domini

D.t Que passia als S.rs Capbrevedors.

D. Nicolau Soldevila, com à Seguestrador dels Beneficis vacants, ab memorial suplica à V.S. se servesca dispasar se li donia una copia autentica, pagant sos drets, de una confessio de Joseph Masso

[illegible] Soldevila demana copia auten[tica] de una confessio

D.t Que passia als Señors Capbrevedors

Lo Señor D. tomàs Spa, y D. tomàs Anguxiquera fan present à V.S. las moltas dificultats, tenen, que vencer perque no faltian missas de estil, y lo pasto espiritual en S.t Andreu de Palomar.

Dificultats dels S.rs Spa y Anguxiquera rela[tiu] à S.t Andreu de Palomar

D.t Que dits Señors continuin ab la matexa comissió, donantlos amplias facultats afi de que en S.t Andreu de Palomar no faltia el Pasto espiritual, y missas de Estil.

Se ha fet relació per lo not.s de la Curia de S.S.Ill.ma de la canonica collació del Benefici primer de S.ta Catarina à favor del P.e D. Anton Gallart, é immediatament se li donà la possesio.

Die 18 Desembris anni 1829 Parlamentum in Sacristia post nonam
Praeside Avella

Lo D.r Anton Gallart ab memorial presentà à V.S. lo Certificat dela Universitat de Cervera de ser graduat de facultat major afi de que se li donia la facultat, ó permeti poder usar las insignias de Doctor, respecte de no haverse presentat per ohir en el dia en que demanà la possesio

El D.r Anton Gallart presentà lo certificat de D.r

D.t Que per haverse encontrat molt corrent, concedit

Die 22 Decembris anni 1829 Parlamentum in Sacristia post Completorium —— Praeside Avella

D. tomàs Spa posa en noticia de V.S. que ha mort D. tomas Baramon Canonge dela seu de Urgell, y que en son testament dispasà que es la sua voluntat, que en la S.ta Iglesia se li facia enterro canonical, y que sia enterrat en la sepultura del m.t V.e C. confiant que V.S. se prestarà en cumplir los seus desitgs

Sepultura de D. tomas Baramon Canonge dela seu de Urgell

y en la suposició de condecendir demana D. Tomás Spa, quant se enterrarà, y en que hora.

Mt. Que se accepta la sepultura, que se colloquia son cadaver en la sepultura del M. I. C., y que se asenàlia la sepultura, un quant antes de toch de tràsit, y lluego despues se facian los tochs de estil.

Pretensió dels musichs relativa a escolanets

D. Tomás Spà fa prnt a V. S. la pretenció dels musichs relativa a escolanets per tibles, manifestant lo mal estat de la capella.

Mt. Que dit Señor continuï en la mateixa comissió, procurant en lo posible posar la musica en bon estat, reservant a V. S. que per lo total arreglo se tractaria en capitol en altre ocasió.

Solemnitats de Nadal

Lo Señor President fa memoria, que se acerca Nadal, y si se faràn las funcions com en lo any anterior.

Mt. Que se faria com en lo any anterior, procurant, que las matinas de Nadal se acabian als 7 horas, ó vet y quant.

Die 23 Desembris anni 1829 Parlamentum in sacristia post completorium.

Præside = Alube.

Providencias relativas a la mort del Benefi. Vilarrubia

D. Joan Alube posa en noticia de V. S. que ha mort el Rt. Sph Vilarrubia, que los capellans del collegi de St. Sever demanen al M. I. C. fer la absolta avuy en la Sta. Yglesia, y quant se anirà a buscar.

Mt. Que la absolta se facia inmediatament en la Santa Yglesia, presidint lo Domer menor de semana, y que en lo endemà se vagia a buscar, y se facia tot segons estil.

Die 29 Desembris anni 1829 Parlamentum in sacristia post nonam

Præside = Avella

Solicitud del Sr. magistral per predicar lo sermó de la Epifania

El Señor Canonge magistral D. Juan Pou per medi de una carta dirigida al Señor Secretari fa present a V. S., que no permetentli la salut, fal tada, predicar lo sermó de la Epifania, que mediant la aprobació del M. I. C. lo predicarà el P. Miquel Rosselló Lector de teologia en el collegi de St. Bonaventura.

Mt. Concedit

Die 1 Januarii anni 1830 Parlamentum in sacristia post nonam

Præside = Alube

Invitació del Ajuntament per la professó de St. Ramon

D. Juan Alube fa present a V. S. que el Exm. Ajuntament ha enviat un dependent per invitar de paraula al Ilre. Capitol per la professó del dia de St. Ramon, en que se acostuma anar a Sta. Caterina.

Mt. Que se facia segons estil, si lo temps ho permet.

Ofici del Admor. de rendas decimales

Lo Señor Secretari ha llegit un ofici del Administrador de rendas decimales, en que demana al Ilre. Capitol un certificació, ab que se declaria los motius, y causas, que poden haver ocasionat la disminució de dites rendas decimals desde el any 1827.

Mt. Que passia als Señors Arxivers per conteptar en lo particular lo convenient

Die ... Januarii an. 1830 Parlamentum in Sacristia post completas

Præside = Avellà

Offici del Admr. de Cruzada

El Señor Secretari llegí un Offici del Señor Administrador, y tesorer de Cruzada en que demana se li aseñalia dia y hora per presentar la Carta y exemplar de las Bullas del present any.

Mt. Que's convoquia Capitol extraordinari per divendres proxim y se li contexpia, que en est dia el M.I. Capitol se reunirá per a rebrer la Carta Real a las 10 ½

Die 8. Januarii an. 1830 Capitulum extraordinarium hora 10 matutina. Convocatis = Præside Avellà

Riquerinca, Fuat, Vilella, Altive, Costella, Bosch, Moquera, Amoros, Guerra, Prapera, Llosera, Fluch.

El Sub = secretari feu relació de haver convidat tots los Señors Capitulars per lo Capitol extraordinari de avuy.

Presentació de la Carta Real de Cruzada

Entra lo Señor Administrador, tesorer de Cruzada de est Principat y presenta la Carta Real, que previé la publicació de la Bulla, y un exemplar de ellas, y habentse anomenat Comisionats per inspeccionar estos papers als Srs. Guerra y Fluch, feren relació de estar corrents, y se señalà lo Diumenge proxim per la recepció solemne de la Bulla com se acostuma

Die 6 Januarii an. 1830 Parlamentum in Sacristia post nonam

Præside = Avellà

Lo Señor Riquerinca fa present, que si se es veritat, que en un parlament se resolgué anar demà dia de St. Ramon en Professo a Santa Catarina, motiu perque no's feu en el propi dia la processó de St. Ramon, segons costum de tots los anys, pero que attenent lo intransitable dels carrers per lo molt fanch, y que segonament per causa de la neu rebasarian las canals, seria convenient, a tes lo manifestat, variar la resolució per altre dia, si V.S. ho judicava convenient

Mt. - Que no si vaja en lo dia de demà per lo mal estat dels carrers avisant lo Exm. Ajuntament de la resolució de V.S. y que se fara en altre dia.

Die 15 Januarii an. 1830 Capitulum hora 10 matutina

Convocatis = Pa. Ende Avella

Capdevila, Riquziqueza, Paat, Vilella, Argaret, Amoros, Guerra — Alruhe, Orteu, Escalell, Bosch, Draper, Llaser, Beltran, Huch.

Esmena de Batisme

Anton, y Catarina Navarro ab memorial demanan a V.S. una esmena de la partida de batisme com consta en lo certificat, que acompaña de la declaració del M.I.S. Vic. Gen.

R.t Que passia als Señors Sacris. ans majors para la esmena de dita partida, com se solicita.

Esmena de B.me

Pau Pinto encarregat de Joana Pinto ab memorial demana a V.S. tambe una esmena de la partida de batisme com consta del certificat que acompaña de la declaració del Señor Vic. Gen.l

R.t Que passia als Señors Ibrers majors y Aguistans para la esmena de dita partida de Batisme com se solicita

Memorial dels Prohoms de Arrieros.

Los Prohoms del Gremi de Arrieros ab memorial demanan permis a V.S. pera celebrar la festa de S.t Antoni en lo dilluns proxim

R.t Concedit segons estil.

Presentació del D.r Anton Freixa de tres porcions de pa y V.t

D.r D.n Anton Freixenet Pbre. Beneficiat de esta Santa Iglesia ab memorial demana a V.S. tres porcions de pa y vi dianias dites rosses o 68 o 69, y presenta la persona de Franc.ca Torres V.da pobre.

R.t Que passia al Señor Limosner per providenciar lo convenient

D. Fran.co Mas ab memorial acompaña acompaña los comptes a V.S. a fi de que se dignian disposar sia satisfet

R.t Que passia als Señors Oidors de Comptes

Lo Prior La Font presenta los comptes seu y un del Fran.co Mas.

D. Rafel La Font Prior ab memorial acompaña los comptes a V.S. y lo estat de las causas, y tambe un compte de D.n Fran.co Mas

R.t Que passia als Señors Oidors de Comptes

Manifestació dels S.s Comisionats sobre elecció de Papa de Animas

Los Señors Comisionats pera la elecció de Papa de Animas fan pnt. las circunstancias ab las que esta adornat lo pretendent Vicari de Verges

R.t Que los [illegible] Señors Comisionats posian en noticia del Ill.m [illegible] las circunstancias de que se solicita [illegible] y de las [illegible] tenir la idoneitat y esmena de llicencias y el exit de son Bisbat, pera pnt de V.S. quedo elegit

Lo Señor President posa en noticia de V.S. que hi ha un Benefici vacant de patronat del Ill.e y que seria convenient, que los Individuos se disen son torn per presentarlo al mestre de Capella de Valencia, anomenat Andreu molt abil, y sacerdot de conducta irreprehensible. Posa tambe en noticia de V.S. que fins ara no ha [illegible] en noticia las [illegible] del [illegible]

R.t Que se obria torn de Presentació, respecte que no tots han condecendit

---

Die 16 Januarii an. 1830 Parlamentum in Sacristia post Officium

Preside = Alruhe

Sepultura del D.r Anton Lo Pons

El Señor Alruhe fa present, que ha mort el D.r Anton Lo Pons y que los Capellans de S.t Sever proposan a V.S. fer la absolta en esta tarde y enterrarlo en lo endema si el M.I. lo judica convenient.

R.t Que en esta tarde se facia la absolta portant la capa lo Domer menor de Semmana, que pera estar ocupada la Iglesia pera rahó de Dominica, que en esta tarde se resian las matinas, y que de mati de entraia a las vuit, se cantia tercia y sexta, e inmediatament la sepultura.

El S.r Alruhe presenta unas lletras del Metropolita de Tarragona a instancia dels Administradors y Collegi de S.t Sever—

R.t Que pera ser tan grave, que se tractia en Capitol Ordinari

In el capitol celebrat en el dia quinze de janer de 1830 el Sr. Almuber feu present: Que en a vemut de que el Sr. Antiquior actual se ha trobat moltas vegades impedir per sos notoris mals de esprit de casa, y certas ocasions de tal modo mal, que no li permet presidencia sobre los asumtos se ofereixen en la Iglesia, y en estos casos, ho remet al predit Sr. Almuber com a inmediat, perque practiquia lo que estimia just, per est motiu se veu est Señor en la precisió de fer present a V.S. per evitar tot dupte, y no veurer tal vegada compromes sens saber lo que deliberar.

Proposició del Sr. Almuber.

Com el Ille. Capitol administra los Viatichs desde la primera oració fins a la de las animas si a horas que no son de Cor, se li demanás per un Viatich per algun Sr. Dignitat, o Capitular de altre Catedral, escola de gramatica, o moxers, musichs de esta Iglesia o altre oficial de Capitol (y qual se entenguia aquests) se podra fer tocar la campana.

Duptes del Senyor de ... que ...

Axi mateix, que si ... dit Sr. si al Illm. de esta Iglesia li sobrevingues algun trebal, y se hagues de viatica tocada la oració de las animas, y demanas ell mateix, o per orde del mateix el Viatich de esta seu Iglesia; en est cas, que es lo que deuria practicarse per no faltar en res en estas ocurrentias peremtorias, e impreuistas? Si auria de remetrer a las Parroquias, o esprit de la Catedral, y tocarse o no la campana.

El Ille. Capitol res ha resolt en lo Capitular

Die 18 Januarii anni 183 capitulum hora 10 matutina convocavit = Fr. di de Virella

Dn. Capdevila Spa. Miquel ... Prat. ... Almuber. Orteu Grau Costa Bosch. Vilella ... Moquer Ambrós, Guera. ... Prepen, Llosa ... Beltran, Huch.

Se han llegit present las lletras se habian rebut del Metropolitá, a instancia dels Administradors ... Col·legi de St. ... relativa a la providencia presa per que en ninguna Capella de la ... esta Iglesia se digues missa antes de haver comensat Laudes.

Oposició del Collegi de St. ... contra la prohibició de poder dir ... missa mentres se cantan matines

Rt. Que passia als Señors ... de plets

... haver demanat se ... a la torn de presentació de Benefici

Rt. Que se comunia als Señors Capitulars a dit ... per lo Capitol inmediat.

Torn de presentació de Benefici

Se ha llegit pnt. que el Exm. Ajuntament ha enviat un dependent ... instant a V.S. de paraula per ... dinecres ... en professó ... Sebastia.

Rt. Que se fassia segons costum y estil dels demes anys

Lo Sr. Penitencier ha llegit relació acerca de la solicitut que presentaren los Srs. Domers menors per lo aument de salari y ... la narració feta per dit Sr. ... dels Srs. Domers majors ... per aquest efecte, se ha resolt que no se innovia cosa alguna en quant a salari y emolument que percibeixen los dits Srs. Domers menors, y que en cas de indisposició corporal, que los privias de celebrar missa per lo espay de un o mes dias se'ls donia la quantitat corresponent a las limosnas de quantas missas no hauran pogut celebrar fent constar la indisposició per certificat de metge avisantlos, que en quant puguian asistesquian al ofici vespres, y completas, y tambe a matines, quant son en la tarde

Solicitut de aument de salari dels Domers menors.

Rt. com han proposat los Srs. dela Comissio, y presentat per lo Sr. Penitencier en son nom.

Lo mateix Sr. com ha Protector dels Aniversaris comuns fa prest. que la mensa Episcopal per un cens, y amortisacio de cens de unas casas unidas al Palacio deu prestar annualment alas Pabordias la pensio de 16 ℔ 6 s 3 d, y que los Aniversaris comuns per corresponsio de morabatins, dos amortisacions y un cens en lo carrer del dit Aniversari deuen satisfer ala mensa Episcopal la annual pensio de 19 ℔ 16 s y en atencio á que no se ha pagat de molt temps pensio alguna de una ni altre part, despues de haver passat comptes ab lo Sr. majordom del Sr. Bisbe junt ab los Srs. Capbrevadors, resulta que la mensa Episcopal deu satisfer alas Pabordias 39 pensions que importan 636 ℔ 3 s 3 d. y los Aniversaris ala mensa Episcopal 30 pensions que suman 587 ℔ 5 s. De aqui se segueix, que la suma, que la mensa Episcopal ha de satisfer alas Pabordias excedeix ala que deu cobrar dels Aniversaris comuns en 48 ℔ 18 s 3 d. qual quantitat ha promes lo Sr. majordom, que pagará en los anys seguents del mateix, que cobrará dels Aniversaris comuns, y los Srs. Capbrevadors han acceptat esquexa promesa, y han convingut en apo Esperant merexer la aprobacio de V.S. per considerarla molt util. En aquest suposit, y en atencio á que los Aniversaris comuns tenen algun credit contra V.S. las Pabordias podrian cobrar per medi de giro dels mateixos Aniversaris comuns la expresada quantitat de 587 ℔ 5 s, que acreditan dela mensa Episcopal, no en metalich, sino rebaixant del credit, que aquells tenen contra V.S.

Com se ha de entendrer lo cens deu pagar la mensa Episcopal, y lo que deuen satisfer los Aniversaris comuns ala mensa Episcopal Rt. com consta-

De aqueix modo queda desminuida aquella obligacio de V.S. respecte als Aniversaris comuns y aquestos satisfarian ala mensa Episcopal sens extraurer algun diner dela caixa, componentse lo assumpto de aqueix modo deurán fir-mar rebuts compensant los Srs. Capbrevadors en favor dela mensa Episcopal, y lo Sr. majordom en favor dela Bossa Comuna.

Finalment proposá dit Sr., que seria del cas asegurar á punt fixo qual es lo credit, que los Aniversaris comuns tenen contra las Administracions de V.S. Procurar extinguir aquell deute del millor modo se pugues encargue si-lentament, y pagar tots los anys la pensio, ó pensions corrents las quals podrian disminuirse de 61 ℔ 6 s 8 d. exonerant com se pugui als Aniversaris comuns dela pensio de igual quantitat, que deu prestar tots los anys á V.S.

Rt. Aprobat en totas sas parts, y en quant á posar corrent los atrasos de una y altre part, y com se han de entendrer de qui en avant que passia als Señors dela Comisio.

Die 22 Januari anni 1802 Capitulum hora matutina

Convocatis - Praeside Avellá

Capdevila, Spa, Prat	Albubes, Caren, Estalella
Magrea, Amoros, Guerra	Illich, Drapier, Llosera, Bertran, Lluch-

Lo Sub-Secretari ha fet relacio de haber convidat los Srs. Capitulars.

Per evitar gastos de paper sellat se presentaran copias concordadas.

Lo Sr. D. Miguel Prat fa prest. que per las moltas causas es precis á V.S. seguir, fer moltas copias de pergamins, y de altres actes originals y la major part ab sells de Ilmes. cosa molt costosa al Ile. Capitol, y per evitar gastos, li aparexia, que podrian presentarse los originals, procurant despues retirarlos deixant copia concordada. Rt. Que se facia

en lo posible de est modo anant semprè ab molt cuidado perque no se extraviï ningun original.

Tonir de presentacio de Benefici

Se ha obert tonir de Presentacio de Benefici, y lo acceptà D. Felix Estalella, anomenant al mateix temps la persona de altre D. Felix Estalella Clergue per lo Benefici n. 20 del plan Benefial vacant per mort de D. Fran.co Marilla en ultim obtentor.

Lo Sr. Mas Not. de V.S. ab memorial demana definició de sos comptes que presenta

R. Que passian als Oidors de comptes.

Die 25 Januarii anni 1830 Capitulum hora 10 matutina

Convocatis Praeside

Capdevila, Sp. Prat — Albube, Orteu, Estalella,
Moguer, Amoros. — Draper, Llosa, Bertran, Huch

Presentació de comptes

D. Joseph Grases, y Arbó Not. R. y Causidich ab memorial presenta a V.S. los propis comptes, los del Advocat Dr. Fran.co Tomàs ..., y los del Dr. Joseph Piter a fi de que se serveixa disposar lo tinga per convenient

R. Que passia als Senors Oidors de comptes.

Los Senors Oidors de comptes han fet relació de estar corrents los presentats per lo Sr. Mas Not. de V.S.

R. Aprobat.

Die 28 Januarii anni 1830 Capitulum hora 10 matutina

Convocatis Praeside Albube

Capdevila, Sp., Prat, Vilella. — Albube, Orteu, Estalella, Bosch
Moguer, Amoros. — Huch, Draper, Llosa, Bertran.
Huch.

Noticia dels Interventor de la Bossa comuna, y Albacea de Nadal

Se ha llegit un ofici del Collegi de Sant Sever, en que posa en noticia de V.S. que en consell genl. celebrat per los R.R. Benefts. de esta Santa Iglesia ha quedat elegit per Interventor de la Bossa comunal lo Dr. Ignasi Vieto, y per Albacea dels bens de D. Ramon Nadal, Solorons, y Ferrer al Mt. Joseph Medina los dos Beneficiats del mateix.

R. Que en quant al primer queda intelligenciat lo Ilt. Capo. y en quant al ultim, que passia a la comisió de plets.

Elecció de Adjunts en la Administració del Hospital.

Se ha llegit un ofici del Exm. Ajuntament ab que demana a l'Ill. C. tinga a be elegir sos Adjunts de V.S. habent ya elegit el primer per decidirse de comun acort en la Administració del Hospital Genl. certs punts controvertits entre los Senors Administradors, a fi de que cesian la diversitat de opinions en benefici del citat piados establiment. Inmediatament D. Salvador Vilella ha fet relació dels motius ocasionaren la discordancia de opinions, y per semblants ocurrencias no se habia acostumbrat oficiar.

R. Que se facia com se demana, e inmediatament foren elegits per Adjunts los Senors D. Pedro Jose Avella, y D. Mariano Orteu.

Die 30 Januarii ann. 1830 Parlamentum in Sacristia post nonam

Praeside Avella

Edicte per fixar per lo dejuni de St. Mathias no entregat com correspon

El Sr. Secretari fa present que se li ha entregat un edicte del Sr. Bisbe entregat per el ... al Mt. Antoni Viñals, y de est a passat a altres, y ultimament en las suas, relatiu a la translació del dejuni de Sto. Mathias.

R. Que per no haverse remes com correspon se ha fet comisió al Sr. D. Pere Avellà perque parlia al Ilm., a fi de que se remetia com correspon

Relacio del Sr. Bosch relatiu al canonge Jovillar.

Habent fet relacio lo Sr. Bosch dels que habia practicat, y lo molt se habia interessat D. Agusti de Jovillar relatiu a las rendas, que V.S. posseeix en Valencia, y de haver entregat a V.S. algunas peças de Ornaments, ... delo que habia entregat.

Rt. Que se li contesta, y se li donia moltas gracias delo molt se interesa ab lo Ille. Capitol y lo Sr. Bosch, que tinguia la bondat de distribuirlo.

Die 1 Februarii anni 1830 Capitulum hora 10 matutina
convocatis = Praeside Avelli.

Spa, Puigcarrigues, Llanes. Albube, Arrau, Estalella, Bosch
Mugica, Amoros, Guerra. Draper, Llosa, Beltran, Huch

Peticio de D. Joaquim ... demana copia de una confessio

Se ha llegit un memorial presentat per D. Joaquim Jera y llansa ab que demana al M.I. Capitol se servesquia concedir llicencia al Not. de V.S. pera que satisfets sos drets li donia copia de una confessio firmada per Jaume ... Pares de Sarria

Rt. que pasia als Srs. Capbrevadors, y si se encontra q. no hi ha inconvenient concedir.

Die 2 Februarii anni 1830 Parlamentum in Sacristia post officia. Praeside = Albube.

Per motiu dels frets extraordinaris se reseren matines en la ...

Se fa present a V.S. que per motiu dels frets tan rigorosos la major part dels Srs. Canongers no asisteixen a matines, y habent tornat a nevar, se tem, que seran duraderas, y que

Sello 4º 40 mrs. · HISPAN. ET IND. REX FERDINANDUS VII · 1830 · Año de 1830.

Dn Nicolas Simon Labros condecorado por S.M. (Q.D.G.) con la Cruz de distincion de Fernando 7mo ob exitium pro Rege et Patria Notario mr. de la Curia Eclca de la Ciudad y Obispado de Barcelona &a.

Certifico: Que por el M.Y.S. Dr. D. Pedro Jose Avella Pbro Dignidad y Canonigo de esta Santa Yglesia, Provisor Vicario General y Oficial por el Ilmo Sr. Obispo de esta Diocesis &a. se ha hecho en el dia de hoy la canonica colacion al Pbro Dn. Salvador Vilavendrell del Beneficio perpetuo simple Eclco y residencial bajo invocacion de segundo de Corpore Christi fundado en la Santa Yglesia de esta Ciudad, que se hallaba vacante por muerte del Pbro D. Jose Vilarrubia su ultimo y legitimo obtentor; y á presentacion de Franco Otzet y Vilarrubia y Marianna Euras y Vilarrubia Viuda de Domingo Euras. Conforme asi resulta y es de ver en el registro de Colaciones que obra en esta Curia Eclca de mi cargo á que me remito; Y para que conste á instancia del nombrado D. Salvador Vilavendrell Pbro doy la presente que firmo de mi mano y sello con el escudo de armas de Su Sria Ylma en Barcelona á tres de Febrero de mil ochocientos treinta.

Nicolas Simon Labros
Nº

à assistencia al cor será menos, per qual motiu apar sexia confor-
me que en la tarde inmediatament despues de vespres se resassen
matines, y que en lo endemà se entrasia à prima a las nou, si apar
a V.S.

R.t Que se resasen matinas y laudes despues de vespres, y en lo
endemà se entràs à prima a las nou, y que esta resolució tinga
efecte durant los frets rigorosos. Se encarregà al S.r Avella que fa-
sia present al S. Ill.m la sobredita resolució.

Die 5 Februarii anni 1783 capitulum hora 10 matutina
Convocatis = Pr. a Sede Avella

Capdevila, Puiguriguer, Ortega, Estalella, Jlinch
Prat, Noguer, Amoros, Zucara, Drapor, Llosen, Berman, Huch.

Possesió de Benefici D. Salvador Vilardaell

D. Salvador Vilardaell Pbre. ab memorial fa pnt à V.S., que en
lo dia 3 del corrent ha obtingut de lo Ill. S. Vic. Gen.l D. Pere Joseph Ave-
lla la collació del Benefici 2.n de Corporis Christi, fundat en los
Claustros de esta S.ta Igla. com consta del certificat que se acom-
paña y de la relació del Notari de la Curia de S. I.m, y en sa con-
seqüencia suplica à V.S. se serve seguia disposar se li donia la
Possesió

R.t Que passia al S.r protector de la bossa comuna, perque solutis
solvendis se li donia possesió

Proposició del S.r D. [illegible] matinas

Lo S.r Avella ha fet pnt lo haver posat en noticia del Ill.m la ca-
rencia de resar las matinas en el cor en la tarde, durant los frets
rigorosos. Qui ho ha tingut molt à be, admirantse, que se agia tardat
tant, atenent lo estat rigoros de la estació.

Dificultats per en-
contrar [illegible]cerdots per
[illegible] Vicaria

El Señor Pinganiguera ha fet present, que han practicat ab lo señor Spa totas las diligencias posibles per buscar Sacerdots per las Vicarias de V.S. y principalment per St. Andreu de Palomar y que no saben que practicar, atenent, que apar, que per part del Illm., no se dona la ma[illegible]

Rt. Comisionats lo Sr. Bosch, y Vilella, perque practiquian las diligencias posibles per recullir datos en lo particular y despues expressaran ab un Ofici al Illm. perque se persuadesquia de las justas reclamacions de V.S. a fi de que per ningun termo faltia lo pasto Spiritual en ninguna de las Vicarias.

Die 8 Februarii anni 1830 Capitulum hora 10 matutina

[illegible] vocanti = Pres. de Avella

Capdevila, Spa, Pinganiguera. Almeda, Estalella, Bosch. Prat, Vilella, Bogner, [illegible] Draper, Llosera, Beltran [illegible],

Recurs del Capitol
de Girona relatiu
a variació de
l'orat de cor

Se ha rebut un Ofici del Capitol de Girona, que demana [illegible] l'orat de cor de esta Santa Iglesia y de las variacions que se han fet [illegible] arreglat per si sol lo Capitol, o ab concurrencia del Sr. Bisbe o be se ha recorregut a la Sta. Sede.

Rt. [illegible] als Senyors [illegible] per contestar [illegible]

[illegible]

Aprobació de Comptes

Lo Señor Estalella com a Oidor de Comptes ha fet p[resen]t, que los presentats per los Procs. de V.S. units los dels [illegible] y Jitex estaban corrents

Rt. Aprobats, en quant al [illegible] de pagarse [illegible]

Sello 4º
40. mrs.
HISPANIARUM REX FERD. VII. D.G.
1830
Año de
1830.

Dn. Nicolas Simon Labrós condecorado con la cruz de Distincion de Fernando 7º. ob exilium pro Rege et Patria, Notario maior de la Curia Ecl.ca de la Ciudad y Obispado de Barcelona;

Certifico: Que en el dia tres del corriente Febrero por el M. Y. S. Dn. Pedro Jose Avellá Vicario Genl. de esta Diocesis . se hizo la canonica colacion al Pbro. D. Salvador Vilavendrell del Beneficio perpetuo simple Ecl.co residencial bajo invocacion de Sº. de Corpore Cristi fundado en la santa Igla. de esta Ciudad vacante por fallecimto. de D. Jose Vilarrubia su ultimo obtentor, á presentacion de Franco. Orzet y Vilarrubia y Mariana Eurar y Vilarrubia: De cual Beneficio el mismo Pbro. Vilavendrell tomó la posesion corporal real actual ó quasi en el dia presente. Conforme todo asi resulta y es de ver de los registros de colaciones y posesiones de esta Curia de mi cargo. Y á instancia del interesado doy la prte. que firmo, y sello con el de esta Curia en Barcelona á seis de Febrero de mil ochocientos treinta.

Nicolas Simon Labrós

las separitat al Senor Canonge Faedor dels pagers anira fe it se 291
resoldrà en altre Capitol. tenint present las resolucions que hi ha en
lo particular

Die 11 Febrarii anni 1800 Parlamentum in Sacristia post Officium
Preside Albube

El Señor Albube fa present que respecte de ferse lo reservari
de Sta. Eularia, y haberse tre los dias ...tinal despres de palma de
mano, com se acostumava, dientse las matinas en la tarde.
Rt. Que respecte de haver cessat lo fred rigoros, que se digan las matinas al matí, y las meteixas com se acostuma despues de palmas

s. hau tornat las matinas al mati

Die 12 Febrarii anni 1800 Parlamentum in Sacristia post ...
Preside Avellá

Lo Señor D. Juan Albube fe pnt. que hi ha una sepultura de
12 ...s, di se admetrá, y respecte de ser convenient enterrarse
luego, si se anirà a buscar en esta tarde, y en lo endemà quant
se li dirà el Ofici
Rt. Que se admetia, que vagia a buscarse en esta tarde, y en lo
endemà, que se entraria en la mateixa hora al cor, despues del sepro
se li diguia el Ofici, é inmediatament despues de nona la Conventual

Die 15 Martii anni 1800 Capitulum hora 10 ...
Convocatis — Preside Avell.
Capdevila, Puigrriguer, Praz — Albube, Gralellat, Trapea, Llosa, Huch.

D. Salvador Vilavendrell per epamen de cant

D. Salvador Vilavendrell Pbre, Beneft. ab memorial demana a V. S. se serveixa admetrerlo à epamen de cant.
Rt... Que se admetia, fou epaminat, y aprovat

Lo Rt. Ramon Lluriol ab memorial fa prt los seus serveis fets en esta Stª Igla. y la miseria a q. se troba reduit per sa malaltia y edat de 72 anys. Demana se li aumente la pensio de 50 ts per lo M. I. Capitol

Lo Rt. Ramon Lluriol demana aliment

Itt. Comissio als Srs. Sacristans majors perq. per lo prompte [illegible] la necessitat del suplicant, y ab lo [illegible] cosa q. despres informe al Capitol sobre est particular.

El Señor Prat [illegible] llegeix la contestacio que es pot enviar al Ofici del Capitol de Girona si aparexe be a V.S.

Contestació al Capitol de Girona

Itt. [illegible]

[illegible] lo Sr. President li dona la paraula per fer manera pagar los Comptes del Capitol anterior pero no se [illegible] las resolucions fetas sobre lo modo de pagar los Comptes

Entra lo Notari, lo Sr. President li dona la paraula [illegible]

[illegible] 1820 [illegible]

Lo Señor President [illegible] V.S. vol passar a fer lo nombrament de Papa.

Itt. Que se convoque dema un Capitol extraordinari a est efecte.

Die 20 februarii anni 1820 Capitulum extraordinarium [illegible] convocatum [illegible] Praeside Avella

Puiguriguer, Lumeras, [illegible] Albubé, Coralella, Prat, Pera, Buch.

Se feu lo Nombrament de Papa a favor del Rt. [illegible] y [illegible] lo testimoni de ell si demana

Nombrament de Papa

Se resolgue anarhi a St. Ramon en lo dia 23 del corrent.

Die 20 februarii anni 1820 Parlamentum in Sacristia post Completorium Praeside Avella

Se llegi un Ofici del Illm. [illegible] acompaña [illegible] exemplars dels Edictes [illegible] convocatoria [illegible]

Edictes per [illegible]

Itt. Que se fixia als hon se acostuma.

[illegible] que lo Sr. [illegible] que dura la festa de St. [illegible]

se farà professo com se acostuma en las festas

Lo primer viarne Quaresma se farà professó

Itt. Bueno.

[illegible] algunas devots podian fer alguns dia nos de festa despues del [illegible] de Stª Eulalia en acció de gracias.

Die 2 Martii anni 1820 Parlamentum in Sacristia post vesperas Praeside Avella

[illegible]

Sentencia dada per la Rl. Audiencia sobre la causa de la [illegible] que dia [illegible] despres de [illegible]

Copia de la Sentencia de la [illegible]

Itt. [illegible] Comissio [illegible] per [illegible] Capitol extraordinari se resoldrà lo convenient.

Die 5 Martii anni 1820 Parlamentum in Sacristia post vesperas Praeside Avella

Lo Señor Antiquior fa present a V.S. que un Dependent del Exm. Ajuntament [illegible] Stª Madrona, y si en dit dia serà del agrado del M. Ille. Capitol fer la professó [illegible] segons estil de [illegible] anys

Professó [illegible]

Itt. Que se [illegible] professó segons estil dels demes anys, y [illegible] resarian las matinas en la tarde, y en lo endemà se entrà al cor en las onze del mati, prima, y horas resadas, e immediatament despues de las lletanias lo Consentual.

... convocatis – Praeside Avella
Capdevila, Spar, Puigmarique ... Almeda, Ortew, Estalella, Bosch.
... Vilella, ... Flinch, Draper, Closas
Mogra, Guerra ... Lastran, Flinch.

He tenint lo Sub-Secretari ... per ser relacio que ... lo Señor Vic. Gen.l President habia convocat per lo capitol extraordinari a tots los Señors capitulars menos los que estan malalts. Lo Señor President le present que habem resolt ... lo que ... ment, en que se llegí la ultima Sentencia de la Sala en lo plet de la Carniceria, que estant seguint ... en capitol, y la Comisio entre tant meditas lo que tingues per convenient; habia convocat est capitol a dit Objecte. Que la Comisio ha meditat, y ... per lo acert, y ... y per convenient, que ... del recurs ... de segona ... Que se interposi dit recurs segons permetian las lleys. Los Srs Draper, y Guerra ... enarest al Secretari que ... que ... contrari a esta resolucio.

relacio del Sub-Secretari de haber convidat ... los Srs capitulars

Die 16 Martii anni 1830 capitulum ordinarium, y extraordinarium pro re gravi, hora decima matutina
Convocatis – Praeside Avella
Capdevila, Spar, Puigmarique. Ortew, Estalella, Bosch,
Lumeras, Rius, Vilella, Mogra. Flinch, Draper, Lastran.
Guerra. Closas, Flinch.

Lo Sub-Secretari ha fet relacio de haver convidat a tots los Señors capitulars, de part del Sr President per capitol extraordinari a mes del ordinari pro re gravi

Dn Nicolas Simon Labros condecorado con la Cruz de Distincion de Fernando 7º ob exilium pro Rege et Patria. Notario maior de la Curia Ecl.ca de la Ciudad y Obispado de Barcelona.

Certifico: Que en el dia veinte y cinco de los corrientes por el M. Y. S. Dn Pedro Jose Avellá Vicario Gen.l de esta Diocesis se hizo la canonica colacion al Clerigo D. Felix Estalella y Guell del Beneficio primero de San Gregorio y Santa Eugenia, que con sus unidos, el de S. Restituto primero de San Simon y San Judas primero de San Antonio Abad y tercero de San Silvestre, forman un solo titulo residencial de esta Santa Yglesia designado bajo el numero 202 del plan Beneficial de la misma; vacante en el dia por muerte de su ultimo obtentor D. Fran.co Manella ocurrida en diez y siete Marzo de mil ochocientos veinte y seis; á presentacion, en la actual vacante ocurrida en mes ordinario, del M. Y. Cabildo de la Santa Yglesia de esta Ciudad. Y paraque el interesado pueda hacer lo constar donde convenga á su instancia doy la

presente que firmo de mi mano y sello con el de esta Curia en Barcelona á veinte y cinco de Febrero de mil ochocientos treinta. &c.

Nicolaus Simon Labrós

Entra lo Nott. dela Curia Ecca. y presenta testimoni dela colacio feta a favor de D. Felis Cstalelles, y Suest del Benefici 1r. de St. Gregori, y Sra. Eugenia. 294

Rt. Comisio al Procurador deles Cosas Comunas, perque, solutis solvendis, se li donia possesio.

Dupres sobre si lo Sr. President podria votar y llevar lo empat

Llegidas las actas del Capitol antecedent, y habentse proposat algunas duptes acerca la resolucio alcada en el ultim Capitol extraordinari, sobre si lo Sr. President podia votar, y llevar lo Empat, y si devian convocarse los Srs. Capitulars malalts.

Rt. Iaxque ocorrendu duptes se tractaria del mateix asunto en altre Capitol extraordinari convidant lo Secretari de V.S. tots los Capitulars fins los malalts.

Lo Sr. Guerra se abstingué de votar.

si se considerà lo Sr. Decanal

Se proposa si tambe se consideraria lo Sr. Decanal, y votar per escrutini secret.

Rt. Queno.

Srs. Canonges que no votaren.

Los Srs. Flinch, Vilella, Drapa, y Guerra se abstingueren de ser ud dela en esta votacio

Lo Sr. Drapa digue, que habent estat servido lo ultim Capitol, y per consequent la resolucio presa en ell, de que no se interposia la 2a. suplicacio no vota en la proposicio present.

Oposicio de alguns Canonges sobre la resolucio del Capitol

Cynalment lo Sr. Guerra digué que com en Capitol extraordinari se resolgue per deu individuos contra lo vot de vuit altres, que no se interposàs 2a. suplicacio dela sentencia publicada per la Rl. Sala en 1r. del corrent ...; se oposà a que se resolga altre Capitol per tractar de est asumpto, pues no devia retractarse lo resolt, y lo mateix digué lo Sr. Vilella.

Dupte sobre lo paso de pensions de las Dignitats

Los Srs. Capdevila, y Llosea feren present lo que ocorria, y resulta acerca lo pago dela pensio, que los Srs. Dignitats feren al Nott. de V.S. Comisario. Rt. Que esta se

se obia del modo acostumat, deixant als Dignitats lo dret de re-
cobrarlo dels Hereus de llurs antecesors.

Se llegí un memorial de D. Narcis Sans en que demana gracia
del lluisme y de las pensions.

Perdó de gracia de lluisme, y pensions de D. Narcis Sans.

Rt. Concedida la gracia de la mitat de lluisme, en quant a las pensions ninguna gracia, a excepció de dos pensions per lo temps de la guerra de la independencia, y una per lo temps del sistema anomenat constitucional.

Lo Sr. Capiscol fa present, que lo Illm. Sr. Bisbe no te inconvenient en que se li retornia el paquete de quatre llissons noves de la translació de Sta. Eulalia, que presentà temps passats.

Retorn al Sr. Capiscol de 4 llissons noves de Sta. Eulalia

Rt. Que se li retornia.

Lo Sr. President ha convocat a capitol extraordinari per esta tarde después de completas a tots los presents, encarregant al Sr. Secretari, que passes a convidar a tots los malalts per dit capitol extraordinari en realitat son convidats.

Convocació de los Srs. Capitulars malalts.

Se ha fet present la cedula, en que se inserta el breu expedit per lo SS. Papa Pio Octavo relatiu a la Apelació en las causas de fe.

Decret de apelació a las causas de fe.

Rt. Que pasia al Arxiu, y quès contestia son recibo.

Lo Señor D. Agustí de Jsiller, encarregat de la molt se ha interesat en manifestar lo estat de las rendas que el M. Il. Capitol poseheix en Valencia, ha remes los comptes de son resultat.

D. Agustí de Jsiller remet los comptes

Rt. Que pasian als Srs. Oidors de comptes y havent donat relació dits señors, que estaban molt corrents se han aprobats.

Sr. Dor. Dn. Franco. Roquer Canonge Secretari

Se me ha convidat per Capitol extraordinari per re ..
orarí, y no podent asistiri per trobarme llegitimament impedit, y no volent perjudicarme de donar mon vot, he otorgat poders a aquest fi al Señor que manifestaria lo Señor Notari Mas en poder del qual quedan allargats Cervesa manifestarho al Molt Ille. Capitol.

Deu gue. a Vm. m. a. Barcelona 16. Mars de 1830.

Mariano Quintana

Muy Sor mio y Compañero: Habiendoseme convidado
ra un cabildo extraordinario pro re gravi, celebrador esta
ñana á mas del Ordinario, me veo en la precission de
nifestar á V.S. á fin de que se sirva comunicarlo al
I. Cabildo, que si se tratase del gravisimo asunto de
carniceria ó sea de si ha de interponerse suplicacion
n de la ultima sentencia proferida por la Rl. Audª. en
cho asunto, no pudiendo yo asistir personalmte. á Cabil-
por hallarme enfermo, y queriendo usar del derecho q.
e compete de votar en dicho asunto arduo y de la mayor
avedad é interes, por poder conferido á otro Canonigo, he
rgado mi poder en debida forma por ante el Escrivano
l Cabildo á favor del Il.e Sr. Dn. Franco. Bosch paraque
mi nombre dé el voto en dicho negocio segun su con-
ciencia. Sirvase V.S. ponerlo en noticia del M. I. Cabildo
ra su debido conocimiento.

Dios gûe á V.S. ms. as. Barcelona 16 de Marzo
de 1830.

Franco. Pou

Sor. Dn. Franco. Roquer Canº. Secretº.

Habent estat convidat á Capitol pro re gravi, y no volent quedar privat del meu vot y trobantme llegitimament impedit, he donat poders al Sor. Dn. Miquel Prat, com consta en la escriptura firmada en poder del Notari Mas; lo que aviso á V.S. perque ho fasia present al M. Y. Capitol.

Deu gde. á V. S. ms. as. Barcelona 16. de Mars de 1830.

Joan Pau Amorós Pbre.

S. D. Franco. Roquer Canonge Secretari.

Al Ill.e S.r D.r Fran.co
Roguer Canonigo
Secretario.

Del
Magistral.

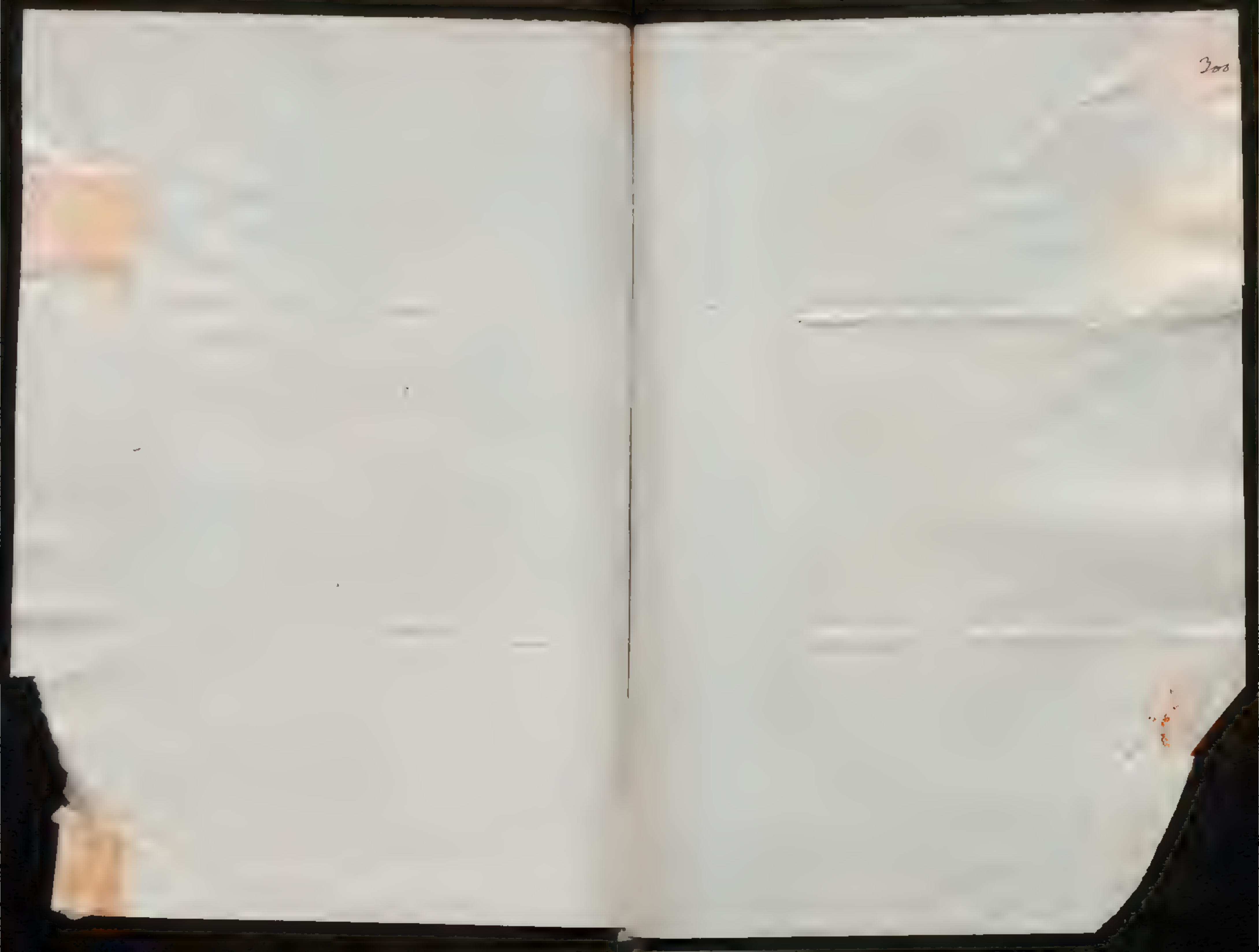

Die 16 Martii anni 1830 Capitulum extraordinarium post completorium 301

Convocatis = Praeside Avellà

Capdevila, Espa, Quintana · Urrea, Escalella, Bosch,

Lumenas, Thos, Vilella · Flinch, Draper, Llosas,

Noguer, Guerra · Berenguer Fluch

Relació del secretari de las convidats los capitulars malalts — Lo Secretari fa relació de haver convidat tots los Senyors Capitulars malalts per lo capitol extraordinari de avuy.

Lo Sr. President proposa si deu interposarse la segona suplica, y acordar poders especials.

Segona suplica y poders especials relatius a la questió de la Carrera — Ft. Per escrutini secret a pluralitat de vots, que se interposia la segona la segona suplica, y acordar poders especials: habentse oposat a tot los SSrs. Capdevila, Espa, Lumenas, Vilella, Guerra, Flinch, Draper, y Fluch. Consta lo Nott. y lo Sr. President li dona la paraula per estendrer los poders especials per interposar la segona suplicació.

Despues lo Sr. Draper ana a buscar lo Nott. per protestar contra lo que se habia resolt; y lo mateix Senor, y los SSrs. Capdevila, Espa, Lumenas, Vilella, Flinch, Guerra, y Fluch feren la protesta de que consta en poder del

Protestes y oposicions de canonges — mateix Nott. qual protesta es com se segueix = En un capitol a proposta del Sr. President D. Fere Joseph Avellà se ha pres resolrer, que se interposia segona suplicació de la sentencia sobre la carrera falleda per la Rl. Auda., peró atenent que lo capitol de esta tarde no ha estat convidat a est efecte; que en lo extraordinari del dia 15 del corrent se resolgué a pluralitat de vots, encara que en las actas se preten posar lo contrari, que no se interposas la dita suplicació, en qual capitol assistiren 18 capitulars, y lo Sr. Vic. Genl. y en lo present sols ne han assistit setse, y lo mateix President, protestan contra, y dono de nulitat la dita presa resolució;

quen quals manus me he abstingut de votar. Y pis mateix dono per

nulles los poders, que se havian preces donar al Procurador Gra-

se; y Altó tant per interposar la dita suplicació com per qual-

sevol altra cosa, y de esta mia protesta, y declaració lle-

vantne acte mem libera los testimonis me dian conveni-

ents, y se abstingueren de votar los mateixos

Die 10 martii anni 1830 Parlamentum in Sacristia post completori

Praeside = Almb

Oficí del Sr. Delegat pral de Policia

Lo Señor Antiguida fa present un Ofici del Delegat pral de

Policia, en que demana una partida de Batisme, que necessita

per un expedient, que te pendent.

Rt. Que passia als Srs. Sacristans majors per providencia

que se entregue la partida, que se demana

Die 23 martii anni 1830 capitulum hora 10 matutina

Convocatis = Praeside Abellà

Capdevila, Spa, Aniguiguer, | Almb, Oriva, Estalella, Borch,

Cumeras, Abat, Vilella Pal. | Flinch, Drapera, Llover, Bertran

Nogueral, Guerra | Huch.

Carta del Agent sobre nombrament de Collector de anualitats y vacants

Carta del Agent de Madrid Sr. Ts. relativa als Delmes de St. Juan

Despi y recurs sobre nombrament de Collector de anualitats y vacants

Rt. Queda enterat V.S.

Un Ofici del Capitol de Valencia ... Cirugians

Un Ofici del Ille. Capitol de Valencia, demanant informe de un Ciru-

gia, que ha de nombrar per la plaça de Esmeche, y per la del Hospi-

tal de aquella Ciutat.

Rt. Que se contestia que no se te ninguna noticia, ni conei-

xement de dit Sr., y se ha contestat.

Un Ofici del Señor Vicari Genl. de Tarragona, relatiu ala represen-

tació, que li presentaren los Administradors del Colleg de St. Sever.

Rt. Queda V.S. enterat.

El Sr. D. Manuel Abat Secretari del Real Consell ab Ofici enclou

Expedi...

una Pragmatica-Sanció, o Real cedula de V.S. en la que se inserta lo

Breu expedit per Su Santitat per la qual transfereix lo dret de apel-

lació directa al Sr. Nunci Apostolich, que en las Causas de fe correspon

ala Sta. Sede

Rt. Que se contestia son recibo

Lo Sr. Cumeras ab un escrit fa pnt a V.S. que se veu precisat

reparar los danys, que las dos nevadas han ocasionat als teulats dela

casa de V.S. que ell habita. Suplica al M.Ie. Capitol lo favoresca ab al-

guna cantitat, respecte de haver tingut de gastar molt per tot mals,

y se encontra sens caudals.

Rt. Que pasia als Srs. Obrers.

Die 7 Aprilis anni 1830 Parlamentum in Sacristia post vesperas.

Praeside = Abellà

Lo Sr. Almb proposa a V.S. si se ferà lo lavatori com en los anys

anteriors.

Rt. Que se facia segons escrit.

Die 30 Aprilis anni 1830. Capitulum hora la matutina
[illegible] convocatis Pre Sidel Avellà
[illegible] Cassà
Prat, Vilella, Pal [illegible] Estalella Bosch, Pou
Moguer, Armaris, Guerra [illegible]

Sorteig de electors per los Oficis que han de servir fins al maig del any 1832.

Se passà al Sorteig [illegible] vendran per los dos anys [illegible] Vilella [illegible] elecciones [illegible] que se manifesta [illegible] llegit en Capitol per lo Notari.

Se votaren los Oficis.

Se [illegible] de [illegible] lo [illegible] fou elegit lo Sr. [illegible] votaren los Oficis de [illegible] Administrador [illegible] de ponent [illegible] mess [illegible] nent [illegible] de sos bens y causas pias los seguents.
Per Oficial [illegible] lo Sr. Bosch
Per Caixer lo Sr. Spa[illegible]
Per Pagador lo Sr. Bosch
Per Interventor lo Sr. Albube.
Per Administrador de llevant lo Sr. Pal
Per Administrador de ponent lo Sr. Oreu
Per Capbrevador lo Sr. Flinch
Per Marmessor del Y. S. D. Llorens de Junent, y Adm.r de sus bens, y causas pias lo Sr. Armaris

Solicitut del Senor Intendent relativa a refeccio e Indivis

El M. Y. Senor Intendent ab Ofici del 22 del mars proxim passat [illegible] la solicitut que se presenta en 24 de febrer de 18[illegible] remanant lo cobro de la refeccio, y del Indivis, y juntament una copia de la Contadoria Gen.l de valors.

R.t Passi a la Comissio

Nominació de Oficis que han de servir per lo Bienni que deu Comptarse desde primer de Maig de 1830 fins a ultim de Abril de 1832

Vilella	Administrador del Hospital G.l per acabament del Y. S. D. Tomas Puiguriguer Puiguriguer
[illegible]	Administrador y Protector de la Pia Almoyna y Adm.or de la Misericordia per acabament del Y. S. D. Bruno [illegible] [illegible]
Estalella	Obrer mayor de la Taula de la obra y Protector de las festas y Profesons per acabament del Y. S. D. Mariano Oreu Oreu
Pal	Sagristà Major y Protector dels Escolans per acabament del Y. S. D. Bartomeu Torrabadella Bosch
Albube	Administrador del Hospital de Orfans per acabament del Y. S. D. [illegible] [illegible]

Draper — Protector de la casa del Doctrina per acabament del Y. S. D. Joaquim Llozer

Oidors de comptes per acabament del Y. S. D. Felip Bertran y per mort del Y. S. D. Jacinto Cota

Amoros — Protector de la Carniceria per acabament de D. Fran.co Cou

Avella — Archiver del Archiu Major per acabament del Y. S. D. Miquel Prat

Oficis singulars que han de servir per lo mateix Bienni

Protector de la Administracio de la manna per acabament del Y. S. D. Mariano Quintana

Quintana

Duch Sacramental y Protector del Altar Privilegiat per acabament del Y. S. D. Fran.co Bosch

Protector de S.ta Llucia per acabament del Y. S. D. Anton Trullols

Protector dels aniversaris comuns per acabament del Y. S. D. Ramon Capdevila

Capdevila

Oficis que han de servir per un any

En Adjunt de sa Senyoria Ill.ma per mort del Y. S. D. Jacinto Costa

Borell

Marmesor del Testament del Y. S. D. Lorens de [illegible]

E Actuor de sos bens y Causas Pias per agrabament del Y. S. D. Tomas Spà.

Amigo

Solicitut dels Prohoms de mes-tres Sabaters

Los Prohoms de Gremi dels Mestres Sabaters ab memorial demanan permis à V. S. per celebrar la festa de St. March

Mt. concedit segons estil.

Real cedula respectiva a la succesió de la corona

El [illegible] Secretari del Consell [illegible] de part de aquell [illegible] à V. S. una Real cedula relativa à la succesió regular de la Corona.

Mt. se acusia el recibo

[illegible] Hereu del Pre. [illegible] ab memorial demana à V. S. dos gents [illegible] per un pobre que presenta, com tenia son antecedent obtenir lo Dr. Vilarrubia

Mt. passia als Sres. Almoyners

D. Cayetano Marti, y Pietro Marmessor de [illegible] Albareda ab memorial demana gracia de Lluisme

Mt. Passià als Sres. Capbreviadors.

Entaular una petició à Sm. à favor de la Obra de la Sta. Tecla

El [illegible] proposa que a imitacio de algunas Iglesias de Castilla podria demanarse à Sm. se servis concedir à favor de la Obra de las Sta. Tecla una [illegible] dels [illegible] de [illegible]

Mt. Comissio als Señores Archivers per allargar una representacio.

+

Dret del Quint de St. Marti Sarroca

El Señor [illegible] fa present, que habent trobat en lo Arxiu, que desde el any 1794 no se cobraba lo dret de Quistia de St. Marti Sarroca, que V. S. te guanyat per dos sentencias conformes. Se [illegible] ab lo Señor Administrador de posent de buscà los paper original, y se han fet totas les diligencias necesarias per restablir la cobransa, y despres de algunas diligencias judicials se ha logrant que lo comu [illegible] tornir à pagar una pensio [illegible] y altre [illegible] com antes; habent tambe pagat part dels gastos, que se habiant fet. Lo que fa present, esperant que serà de la aprobacio de V. S.

Mt. moltas gracias, y aprobat.

[illegible] 6 Aprilis anni 18[illegible] [illegible] Capitulum hora [illegible] matutina
in sacristia [illegible]

Capdevila, Sp. Simonraguer[?], Prat, Vilella, [illegible], Roquer, [illegible] — Albe, Quintana, Orteu, Estalella, Bosch, Pou, Draper, Beatrau, Huch.

Admisió dela renuncia del D. Felip Torres, y Amat, y nombrament de D. Nicolau Draper

[illegible] que fa present a V.S. que el Rey N. S. se ha servit admetre la renuncia [illegible] de Caixer dela Colleturia de anualitats y vacants [illegible] el [illegible] D. Felip Torres y Amat, y que per la matexa ha tingut a be [illegible] D. Nicolau Draper [illegible].

Rt. Que se acusia son recibo, y que se pasia copia al Arxiu.

Llicencia al Sr. Magistral per fer predicar lo Sermó dela Sta. Creu.

Lo Sr. Magistral D. Francesc Pou fa present a V.S. que no permetentli la falta de salut predicar lo Sermó dela invenció dela Santa Creu, predicará [illegible] dels Carmelitas Calsats, si es dela aprobació de V.S.

Rt. Concedit.

Die 20 Aprilis anni 1830 Capitulum hora 10 matutina

Convocatio — Rector de Arcella[?]

Capdevila, Sp. Simonraguer[?], Prat, Vilella, Pal. Roquer, Sanaü[?] — Albe, Orteu, Estalella, Bosch, Draper, Beatrau, Huch.

Lo Pantaner[?] Sitjas demana aument de salari

El Pantaner[?] Domingo Sitjas ab memorial demana a V.S. aument de salari per poder aplicarse absolutament en lo Servey dela Santa Iglesia.

Rt. Que passia als Srs. Protectors.

Jurament de Oficis

Feren lo Jurament dels Oficis los Srs. novament elegits, a excepció dels Srs. Quintana, Orteu, Cameras[?], Pou, y Llobera, que no assistiren a Capitol.

Proposició del Sr. Albe a cerca dels Aniversaris de penitencia

El Señor Albe com a Antiquior fa present a V.S. que en los dias que se celebran Aniversaris majors de penitencia, era lo estil de eixir ab professó a fora; voldria dit Señor una resolució fixa del [illegible]

D. C. per govern del Antiquior.

Rt. Que los Señors Arxivers averiguen si hi ha alguna resolució anterior per obrar ab acert.

Any 1830.

Incipiunt Capitula paschalia

Die [illegible] maii anni 1830 fou Capitol [illegible] paschale hora de matutina.

[illegible] Radi [illegible]

Capdevila, Spa, Puigmarçal — Ortea, Draper, Closa.
Prats, Roquer, Guerra — Dexman, Artigas

Demanda de rebaixa de arrend.t

Anton Marine Pages de [illegible] de Provensals, ab memorial demanant [illegible] una rebaixa de la arrendament de la pessa de terra que te arrendada de la [illegible] obs que se li alsia lo terreno de dos quartas de terra que expresa

D.t passia als Sen.s Administradors

Lo Pbre Joseph [illegible] ab memorial suplica a V.S. se digni [illegible] [illegible] de la partida de [illegible] que expressa con [illegible] del [illegible] [illegible] acompañ [illegible]

D.t passi als Señors Pabordes majors

Pretencio de un [illegible] [illegible] de Palomar

[illegible] Pbre [illegible] de [illegible] y Vicari [illegible] de la [illegible] de la Vila de [illegible] de [illegible] ab memorial suplica a V.S. se digna nombrarle per la Vicaria vacant de St. Andreu de Palomar

D.t passat als Sen.s Comisionats

Se notifica la mort del [illegible] y que [illegible]

[illegible] el [illegible] present a V.S. que [illegible] lo [illegible] de [illegible] y que atenent les [illegible] escriptura de las que està [illegible] lo [illegible] de aquella [illegible] si [illegible] en contrari [illegible] de [illegible] sen conforme a la possessio immemorial de V.S. de nombrarlo.

D.t [illegible] se tracte en altre Capitol

Sobre los condominis de St. [illegible] de Mediona.

Lo Sen.r Dexman proposa, que per portar a efecte la Capbrevacio de St. [illegible] de Mediona considera necessari que los Domines quals son V.S. y lo [illegible] se posasen de acort perque de [illegible] se evitarian los [illegible] dels enfiteutas, que estats a cabrevar per un domino se

[illegible] dient que eran sues [illegible] en domini de altre, y en

antencio, que per lo acert seria necesari examinar documents, y

vencer los duptes, y dificultats que se poden presentar; demana que

V. S. se servis autorisar als cabrevadors al indicat efecte

R.t Comisió als S.rs Cabrevadors per posarse de acort ab los de

mes dominos de S.t Quinti de Mediona, y transigir los duptes, [illegible]

resultats que impedesquian la cabrevació.

Dia [illegible] anni 1830 capitul [illegible] hora de matutina

[illegible] = [illegible] de Avila | [illegible] Quintana, Tarre, Gralella

Capdevila, [illegible] Pons | [illegible] Llosa

[illegible] [illegible] Guerra | Beltran, [illegible]

[illegible] de [illegible] y cadero — [illegible] [illegible] [illegible]

se reserva exposar [illegible] encarregament de censal que en ell expresa

R.t Que passia als S.rs Arxiveres [illegible]

[illegible] del [illegible] en [illegible] — [illegible] Intendent en que [illegible] dictament del [illegible] sesion [illegible] del paso que demanda la Cassa Comuna per los bens, que [illegible] [illegible]

copia del [illegible] de Provincia relativa al materie

R.t Que passia als S.rs [illegible] Protector de la Cassa Comuna junt ab tots los antecedents [illegible] [illegible] de obrar ab acert en las diligencias se [illegible] de practicar.

[illegible] alguns individuos del [illegible] — Presentaren [illegible] per no haver assistit en [illegible] en que se presta dels emplees los S.rs Baron, [illegible] y Quintana novament electes.

Copia de una providencia de la R.l Aud.a relativa a [illegible] — Lo Señor Antiquior presenta un escrit copia de una providencia de la R.l Audiencia, en que se notifica [illegible] que no hi ha [illegible] a sobreseure [illegible] suspendrer [illegible] causa que instan los Administradors del Hospital Gen.l [illegible]

[illegible] de notificar personalment esta providencia al Capitol [illegible]

R.t Despues de ser notificada la providencia passia als S.rs Arxiveres.

[illegible] Bosch per [illegible] empleo [illegible] — Lo [illegible] [illegible] V. S. [illegible] cens, que un empleo [illegible] [illegible] que tal vegada podria perturbar la bona armonia ab los companys demana [illegible] [illegible] de [illegible] de Professor

R.t Que lo S.r Bosch seguia [illegible], y lo 3 capit.r espera que vencera las dificultats que exposa [illegible]

Presencia de recreacio al D. Ignasi [illegible] — D. Ignasi [illegible] per [illegible] de [illegible] alguns dias, recreationis gratia.

R.t Concedit

Presencia de [illegible] a D. Joan [illegible] — D. [illegible] per [illegible] el [illegible] [illegible] la necessitat que [illegible] camp per restablirse de la malaltia ha sufert, a qual fi demana a V. S. presencia [illegible] gratia.

Llicencia per ausentarse al Domer menor Brach — R.t Concedit

Lo S.r Joseph Antoni Brach Domer menor, [illegible] [illegible] [illegible] per [illegible] [illegible] [illegible]

R.t Concedit

Lo Señor Canonge Penitenciar Protector dels Aniversaris con [illegible]

Resposta del Señor [illegible] [illegible] [illegible] comuns — [illegible] que havent examinat lo llibre de [illegible] [illegible] entradas, y existencias [illegible] de 1803 [illegible] de 1829, que [illegible] [illegible] [illegible] data de del principi del [illegible] de [illegible] de 18[illegible] en que comensa [illegible] administracio [illegible] que la quantitat de diner, que se troba en caixa, es bastant menor [illegible] que la que hi auria de haver segons [illegible] [illegible]

lltàc, pero en atenció á que [illegible] los comptes de dos biennis
qe Mn Joan Andreu Prat, y á que la sobre dita falta de [illegible]
[illegible] de la invasió francesa, en que se cobrarian
molt poch, y per aqo no deyxarian [illegible] las dimisions mentres [illegible]
dines [illegible] per atribuirse á [illegible] de fecte, que se repara
[illegible] de V. S. per son descarrech, y axí de que en abaix se
prosegueixca ab [illegible] nomenat un resumen de [illegible] bienni, que comensá
á son carrech al 1r de maig de 1806, y finí als 30 Abril del present any
de 1860, y es com se segueix

Importà lo cobrat la quantitat de - - - - - - - - -	5688 # 17 ..
Pagat - - - - - - - - - - - - - - - - - -	5326 # 12 ..
Restan á favor de la Caixa - - - - - - - -	362 # 5 ..
Existencia antecedent en Caixa - - - - - - -	5492 # 8 ..
Existencia actual, y total - - - - - - - - - -	5854 # 16 ..

Mt. Aprobat y que se fasia del modo se ha fet present.

Informe de los Señors [illegible] ser per [illegible] ament [illegible]

Despres [illegible] se ha concedit [illegible] la assenda, y deixà de seuse lo encarregament sens per [illegible] derogació de las obligacions [illegible] de [illegible] de massanet, y entregant en lo archiu la [illegible] de compra de la Casa, que expressa en hipoteca especial [illegible] encarregament.

Die 12 Maii anni 1860. Capitulum [illegible]

convocatis = La Serde Avella

Capdevila, Span, [illegible]	Alrose [illegible]
Prat, Pal, Moguer	Bosch, Draper, Llosen, Bertran, Aner

Señor D. Francisco [illegible] proposa, que habent observat que molts [illegible] que estan encarregats de [illegible] cobros de V. S. son morosos en rendir los comptes de que se segueix que [illegible] sens rendirse, [illegible] habent una [illegible] menor presentarlos en

Proposició de D. Marti [illegible] per obligar [illegible] rendició de comptes

lo termini de dos mesos despres de finit lo bienni

Mt. Que sens excepció, tots los que estan encarregats de alg[illegible] [illegible] staccò [illegible] V. S. seguint en lo termini de dos mesos despres de finit lo bienni prese[illegible] als Señors Sidons per sa aprobació, entregantse á estos totas las notas necessarias per son coneixement; tenint en son carrech lo manifestar mensualment los que deyxian de cumplir

[illegible] Francisco [illegible] tambe proposa, que [illegible] Bertran [illegible] cor y lo Mn Anton Bojons sens haber rendit comptes de lo han administrat, sens conexement practicar algunas diligencias [illegible] de que si resultan deutors, se poguer cobrar de sos hereus, majorment de en Bojons, que mori rich segons noticias.

Proposició per obligar á rendir comptes als hereus de Bocoy y [illegible]

Mt. Comissio als Señors Guerra, y Hirch per que practiquian las diligencias oportunas per obligar als hereus á rendir los comptes atrasats.

[illegible] Vallbona [illegible] de la [illegible] de Cense [illegible] demana [illegible] Vicari [illegible] de St Andreu de Palomar

Mt. [illegible] als Señors Comisionats.

Die 14 Maii anni 1860 Capitulum hora 10 matutina

[illegible] Presde Avella	[illegible] Estatella,
Capdevila, Span, [illegible]	Bosch, Draper, Llosen
Prat, Moguer	Bertran [illegible]

Juramento del Pbr Anton Gallant

D. Anton Gallart Obtentor del Benefici 1r de Sta Eulalia Verge, y Martir ab memorial demana á V. S. se serveixca admetrerli [illegible] jurament de cant

Mt. Que se admetia, é immediatament fou examinat.

[illegible] Gremi de mestres [illegible] demana permis á V. S. per celebrar las festas de son Patró St. Bernardino de [illegible] en la sua propia Capella

Mt. Concedit segons estil.

Proposició del Señor Prat relativa à crèdits contra al Estat

Lo Señor Prat proposa: que tenint V.S. alguns crèdits contra al Estat, seria convenient nombrar un Individuo de V.S. à fi de que se puguessen arreglar tots los papers conduents à dit fi.

Dit. Aprobat, y se nombra lo Señor Penitenciari.

Comisionats de la Orde militar de Calatrava per compulsa de algunas partidas

Frey D. Juan Nepomuceno, y Frey D. Manuel Carrillo Sobeda, tots del habit de Calatrava, [illegible] algunas partidas de ll. Ll. [illegible], que estan à càrrech de V.S. lo que ha fet present lo Sr. Vicari Genl.

Dit. Que passia als Señors Sagristans majors per que providencian lo convenient, y dan las ordres à qui corresponga per la compulsa que se solicita.

Die 18 Maii anni 1830 Parlamentum in Sacristia post [illegible]

Præside [illegible]

Carta de [illegible] lo preñat de la Reyna

Lo Sr. Secretari presenta una carta del [illegible] que dona a V.S. la plausible noticia de estar preñada nada als sinch mesos la Reyna ntra. Sra. à fi de que se fassen rogativas publicas i privadas segons estil.

Dit. Que se fassian las rogativas publicas, y privadas com se fet en semblants casos, y diumenge se faran las publicas en la Sta. Yglesia; y donés corresponentment segons estil.

Die 25 Maii anni 1830. Parlamentum in Sacristia post [illegible]

Præside Avellà

Pretensió del Señor Governador per posar cadiras en el Presbiteri

Lo Señor President ha tingut un recado del Sor. Governador per un [illegible] que se posen en el Presbiteri cadiras [illegible] acas assistissen Oficials de graduació. Dit Señor President ho contestat al Ayudant, que per ell era una [illegible] que no podia dispensar

[illegible] que se [illegible] à V.S., com ho practica per resoldrer lo que estiga [illegible]

Dit. Que no se innovia cosa alguna de lo de esti, que no se posian cadiras, ni banchs en el Presbiteri. Que los Señors de las quatre Ordres militars, y los de la Creu de St. Armengol pugan entrar al Cor alternant ab los Señors Capitulars.

Die 28 Maii anni 1830 Capitulum [illegible]

Præside Avellà

Capdevila, Puiguriguer, Lumeras, Prat, Vilella, Pal, Taulats, Guerra.	Orteu, Estalella, Bosch, Sdu, Hlinch, Draper, Lloses, Bertran, Fluch

Ofici al Sr. Governador [illegible] posament de cadiras en el Presbiteri

Lo Señor President ha fet present, que no obstant lo resolt en lo [illegible] 25 de maig sobredit de no posar cadiras ni banchs en lo Presbiteri, molts Señors Generals, y altres se posaren en los banchs del [illegible], que apar seria convenient [illegible] no per evitar que altre [illegible] succehesca [illegible] de remetre al Exm. Sr. Governador [illegible] que hi ha en posar cadiras ó banchs en el Presbiteri, ja per [illegible] ja tambe per la practica, que sempre se ha observat [illegible] altres en aquestas funs, que al Exm. [illegible] ament. Incidim [illegible] los Señors [illegible]

Se ha llegit un memorial del [illegible] de la Parroquia de St. Marti Sarroca ab que demanan à V.S. alguna ajuda de cost per recompondrer una campana, que sels trencà lo any passat.

Que passia al respectiu Señor Administrador per que informia lo que estimia [illegible]

[illegible] del Sr. Lumeras

Lo Sr. Dr. Lumeras ha presentat lo [illegible] que no [illegible] assistir à la Capella [illegible] Oficis.

Resolucio sobre donar 12 d. als pansaras en las lletanias

Lo Señor Pal fa present, que en lo ultim dia de lletanias se acostuma donar 12 d. a dos [illegible] mes conforme donarlos dos que cantan

R[esolt] Que se donian als dos que cantan.

Lo Señor Berman ha demanat presencia de recreació.

R[esolt] concedida

[illegible] hora de matines

Convocatis = Pradi de Avel[illegible]

[illegible]

Prat, Vilella, Pal Guerra [illegible] Hinch [illegible]

Demanda per lo relotge de Argentona

Se ha llegit un memorial del Cura Parroco, y Ajuntament de Argentona [illegible] demanen [illegible] alguna ajuda de cost per la construccio de un relotge

R[esolt] [illegible]

Demanda per un establiment en St. [illegible]

Se ha llegit un Memorial de Joseph Costa, ab que demana a V.S. lo establiment [illegible] del [illegible] St. [illegible]

R[esolt] Passia al respectiu Sr. Administrador, y Señors Advocats perque examinian, si es, o no ventatjos lo tal establiment.

Proposicio, o exposicio relativa a la Notaria de Sitges.

Lo Señor Prat ha fet present, que lo Ajuntament de Sitges ha fet algunas gestions [illegible] Notaria, que V.S. te en aquella Vila; y que lo Sr. [illegible] comisionat al Señor Governador de Vilafranca per passar a fer lo [illegible] de dita Notaria. A consequencia, lo Señor Avellà ha indicat que tal vegada seria convenient, que V.S. nombrés Subjecte per regentar aquella Curia.

R[esolt] Que es facia lo nombrament.

[illegible] prohibicio [illegible] de dir missa [illegible] a la capella de St. Sever

Lo Señor [illegible] V.S. los perjudicis, que se seguexen [illegible] de no poder dir missa en la sua [illegible]

R[esolt] Que puguia dir missa com antes; quedant encarregat lo mateix Señor Fluch de donar los avisos de traurer lo paper de prohibicio.

Lo Señor Puigvriguer [illegible] documents de conducta, llicencias de celebrar, confesar, y predicar del Rt. Bonaventura Val. [illegible] Vicari [illegible] de St. Andreu de Palomar; que entre ells hi ha un decret del Ilm. Sr. Bisbe de Solsona, ab que [illegible] per evacuar las diligencias necessarias [illegible] nombrament de V.S. y que en vista de ell apar podrà pasarse a fer lo nombrament

R[esolt] Que es facia en lo Capitol seguent, convidant al efecte tots los Señors Capitulars.

Lo Sr. Pou per lo sermo de St. Pere

Lo Señor Pou fa present, que si apar be a V.S. encarregaria lo sermo de St. Pere al P. lector Molinea

R[esolt] Que no hi ha inconvenient.

Die 2 mensis [illegible] anni 1830 Capitulum hora [illegible] matutina

Convocatis = Pradi de Avellà

Puigvriguer, Prat, Vilella, Pal. Albe, Quintana, Oncer, Estalella, Pou, Hinch, Llosa, Fluch.

Relacio del Subsecretari de haver convidat

Havent [illegible] lo Subsecretari ha fet relacio de haver convidat tots los Señors Capitulars per fer lo nombrament del Vicari [illegible] de St. Andreu de Palomar

Carta anonima

S'ha llegit una carta anonima vinguda de Sitges en que se dona noticia a V.S. de las providencias del Señor Decano del Consell Supremo, del Señor Intendent de esta Provincia, y del Señor Governador de Vilafranca relativas a la rectoria que V.S. tè en aquella Vila.

Rt. Passia als Señors Arxivers perque obrian en aqueix asumpto lo que judiquian convenient.

Se llegi lo Ofici se envia al Sr Governador

Lo Señor Prat ha llegit lo Ofici que V.S. resolguè enviar al Sr Governador.

Rt. Que es de aprobaciò de V.S. y que moltas gracias als Señors Arxivers.

Nombrament del Vicari de St Andreu

S'ha fet lo nombrament de Vicari de St Andreu de Palomar a favor del Rt. Bonaventura Vall.

Lo Señor Quintana ha fet present a V.S. lo mal comportament del Mossen Joseph [illegible] y que havensoli donat algunas reprehencions no se ha conegut esmena.

Rt. Comisio als Señors Obrers per despedirlo, y buscar un altre

---

Die 2 Junii anni 1830 Capitulum hora 10 matutina.

Convocatis = Praeside Avella.

Spa, Rojunrionea, Lumeras, [illegible]

Prat, Pal [illegible] Sentdrapea, [illegible], Stuch.

Pretensions de [illegible]

S'han llegit tres memorials de [illegible] y altre de [illegible] en que demanan la plaça de Mossen, que esta vacant.

Rt. Passia als Srs Obrers perque informian - Que se concedeix [illegible] nombrament en lo capitol proxim.

Ofici de la Comisio Apostca

Se ha llegit un Ofici de la Comisio Apostolica ab que previè a V.S. que en lo cobro de subsidi no se admetia paper moneda

Rt. Passia al Sr Colector.

Decret del Sr Intendent relatiu a Sal

Se ha fet present lo decrèt del Señor Intendent relatiu a la representacio ab que V.S. demanaba dorse [illegible] de Sal de Cardona

Rt. Passia als Señors Arxivers

Relacio del Sr [illegible] de las entradas y exidas de la caixa [illegible] any 30

Lo Señor Dorca ha fet relacio de las entradas y exidas de la caixa [illegible] per si V.S. vol informarse de ellas, ò confrontarlas.

Rt. Que quedia en Caixa lo exedent per los gastos que ocorrian, y que lo resumen, y fullas quedian per alguns dias en poder del Secretari per si algun individuo de V.S. vol informarse

Activar la causa sobre lo domini de Sitges

Lo Señor Prat fa present a V.S. lo molt ventatjòs que seria activar la causa sobre lo domini de Sitges: Que los Señors Arxivers tenen ja recullits molt documents: pero que se necessita algun treball per ordenarlos.

Rt. Comisio als Señors [illegible]

Repugnancia de lo Arrendatari de Llussà

Lo Señor Pal fa present a V.S. que lo Arrendatari de Llussà se escusa de pagar los dos tercios del arrendament, dient que lo Sr Rector li te embargadas 60 cuarteras de blat, y quant V.S. las faria desembargar ell pagaria

Rt. Comisio als Señors Spa, Pal, y Stuch perque informian a V.S. com està ab lo Señor Rector de Llussà

Informe del Sr Pal del rellotge de [illegible]

Lo Sr Pal informa a V.S. que lo cost del Rellotge de Argentona seran 200 ts que lo Sr Conde Solterra com a particip de los delmes de aquella Parroquia ha donat 12 duros, y que li apar podrà V.S. donarlos la quantitat que estimes convenient.

Rt. Que sels donian 30 ts.

Die 2 Junii anni 1830 capitulum hora 10 matutina

Convocatis = Praeside Avellà

Sepúlveda, Spa, Puiguriguer, Ortea, Coralella, Bosch, Pou,
Prat, Pal, Truillols, Guerra, Illinch, Draper, Llosera, Illuch.

Petició de tres porcions de Rossas de Gallart

Lo Dr. Anton Gallart Pbre. Benef.t de esta S.ta Igl.a ab memorial demana a V.S. tres porcions de Rossas per tres pobres que juntament presenta.

R.t Passie als S.rs Almoyners

Nombrament de monjo

Se ha fet nombrament de monjo a favor de Agustí Rodriguez.

[illegible] anni 1830 capitulum hora 10 matutina

Convocatis = Praeside Avellà

Puiguriguer, Prat, Pal, Coralella, Draper, Llosera
Truillols, Roqueu. [illegible]

Declaració de la [illegible] Suprema contra l'Ajuntament de Mataró

[illegible] Madrit [illegible] avisa ab fetxa de 29 del passat que la [illegible] Suprema ha declarat no haver lloch als [illegible] [illegible] de Mataró

Lo Senor Prat fa present, que se han trobat alguns documents, que donan bastant fonament per creurer que una pesa de terra de 15 Jornals en la Parroquial de Argentona es propietat de V.S.

Prevenció del capítol de una pesa de terra de Argentona

R.t [illegible] Sr. [illegible] per avertencias.

Resolució sobre missas de Puiguriguer

Lo Sr. Prat fa present, que hi ha algunas missas atrasadas de [illegible] [illegible] que se celebran una quiscun any en lo dia [illegible] Corpus; demana a V.S. si sen celebraran de las atrasadas una en cada dia de la Octava

R.t Que se celebriau com se proposa [illegible]

[illegible] comptes de Coralella

Lo Senor Coralella ha presentat los comptes per sa aprobació.

R.t Que passian als Senors Oidors de Comptes

Die 9 Junii anni 1830 capitulum hora 10 matutina

Convocatis = Praeside Avellà

Spa, Puiguriguer, Lumera, Alrube, Coralella, Bosch, Pou,
Prat, Pal, Truillols, Roqueu, Illinch, Draper, Llosera, Illuch
Amorós

Missas de Puiguriguer

Se ha fet lo sorteig de las missas atrasadas de Puiguriguer en numero de nou, y ha recaygut la sort ab lo ordre, que se segueix, als S.rs Coralella, Avellà, Prat, Roqueu, Lumera, Illuch, Bosch, Llosera, las que se han celebrar en quiscun dia de la Octava de Corpus, y la ultima en lo dia del Cor de Jesus.

R.t Que se celebriau en tots los dias a dos quarts de set ab asistencia de dos escolans ab sobrepellis.

Solicitud del Sr. Capità Genl. per entrar per lo portal major en lo dia de Corpus

Entrà per Sta. Llucia

Lo Senor Coralella, que lo Sr. Capità General volia entrar per lo Portal major en la tarde del dia de Corpus per asistir a la profesó.

R.t Que se rebi en la Capella de S.ta Llucia segons estil en semblant diada, y si entra per lo portal major, que se rebia en la capella de Sant Olaguer.

Prevenció sobre rebaixa de arrendament de N. [illegible]

Lo S.r Fiscal fa present, que N. [illegible], que te arrendat terras, que estan en administració del S.r demana, que se li rebaixi lo arrendament, fins que estigan posadas en estat corrent.

R.t Comisió al Sor. Pal per arreglar la prevenció de [illegible] conforme ab sa prudencia [illegible]

Die 17 Junii anni 1830 Parlamentum in Sacristia post nonam

Convocatis = Praeside Avellà

Profesó de Octava de Corpus per la Igla.

Lo Sr. President proposa si se farà la profesó de cap de Octava per la Igla. respecte que plou

R.t Que se fassia per la Igla. la profesó de cap de Octava del Corpus

Die 18 Junii anni 1830 Capitulum hora 10 matutina

Convocatis Preside Avella

Rigunguer, Prat, Ortew, Coralella, Roz

Trullola, Roguer, Closer, Beltran, Fluch.

Cemena de partidas de Batisme

[illegible] tornes ab memorial demana á V.S. la esmena de dos partidas de Batisme en virtut de la certificacio del Auto que acompaña del M.Y. Vic. G.

R. Que pasia als SS Obreras majors per providencias com se demana.

Jaume Planas, y Cuyas sobre Delmes en lo Hospitalet

Jaume Planas, y Cuyas Vehi de Sta Creu del Ordre ab memorial manifesta á V.S. que per part del Duch de Medinaceli, y dels PP. minims se pretén lo Delme de la pesa de terras que te en lo Hospitalet; que sempre ha pagat á V.S.

R. Que respecte se comisiona al Sr. Pal per altres asumtos sobre Delmes de Ont, pasia al mateix Señor perque ab las noticias que se li facilitaran del Arxiu informi lo que se podrá fer.

Carta del Agent de Madrit sobre arreglo de Aygues.

Se ha llegit una carta del Agent de Madrit en que proposa que tal vegada de convindria, que tots los interesats en lo expedient format per lo Rl. Patrimoni sobre arreglo, y distribucio de las Aygues de la Acequia Real y Condal, se unisen per defensar los drets en Madrit ab menos cost.

R. Se concepti, que el Capitol lo examinará, y li avisará la resolucio, aprobantli entretant lo avis: y los S.S. Arxivers faran relacio dels antecedents sobre est asumto luego quels tingan.

Entrega de un paper obert al Sr. Secretari relatiu a Doctoral.

El Señor Secretari fa present, que en la tarde de ahir lo Notari [illegible] li entregá un paper obert en forma de ofici y firmat per lo Señor Canonge D. Bartomeu Gresa en que se demana

3/5

testimoni de algunas actas capitulars, y resolucions, perque lo fes present á V.S. y habentse llegit, y observat, que dit paper no se dirigeix al M.Y.C. com correspon, sino a la singularitat de Vicari Genl. é Individuos [illegible] del M.Y. Capitol de esta Santa Iglesia.

R. que no venint dit paper dirigit al Capitol, ni per est delibera, que se retorni per lo mateix conducte per qui fou entregat al Sr. Secretari, y que sempre que el Canonge D. Bartomeu Gresa se dirigesca al Capitol demanant testimoni de actas, o resolucions capitulars se li librará inmediatament de lo que consti, y sia de donar.

Se retorna dit paper

Lo Sr. President propos que respecte de manarse ab la antecedent resolucio que se retorni dit paper, se requiresca al Notari del C. que ans de executarse sen quedi copia testimoniada per lo que puga convenir en lo successiu.

R. Que se facia com proposa en seguida avisar lo Notari y se li donará la copia de dit [illegible]

Ausensia del Sr. Amorós per malalt

Se llegi un certificat del Dr. [illegible] en que acredita lo Sr. Canonge Amorós la necesitat, que te de anar á prendre los Banys de Caldes per sas dolencias.

R. Concedida llicencia y presencia infirmitatis causa al Señor Amorós per lo temps estiga en los banys.

Comisio relativa al Auto de la Rl. Sala sobre los bens de Nadal

La Comisio á qui se pasá la copia del Real auto de la Sala de 13 Abril prop pasat en la causa sobre los bens de Nadal ha fet relacio de est asumto.

R. Respecte de faltar molt individuos en est Capitol convoquis per lo inmediat á tots pro re gravi, los que no son present, á fi de perdre [illegible] reunintse los presents per considerar

Die 21 Junii anni 1830 Capitulum hora 10 matutina

Convocatio = Praes. de Avella V.S.

Puiguriguer Prat — Oreu, Estalella, Pou

Riquer — Llosea, Bertran

Relació del Subsecretari de haber convidat los Señors capitulars.

Ha entrat lo Subsecretari y ha fet relació de haver convidat pro re gravi á tots los Señors Capitulars, que no estaban presents en lo Capitol prop pasat, menos al Señor Limonés que está ausent; y que lo Señor Llumenas ha dit que no se trobaba molt bo Señor

Relació del Señor Secretari de haverse presentat ab lo Notari Sibera

Lo Señor Secretari ha fet present, que en cumpliment de la resolució del Capitol anterior hebia manifestat al Notari Sibera que V.S. no admetria el paper que est havia entregat per no venir dirigit al Capitol, y que V.S. sempre que el Señor Canonge D. Bartomeu Saera se dirigís á V.S. en demanda de testimoni de actas ó resolucions capitulars V.S. manaria donarlashi de lo que constia y sia de donar. Añadint que al entregar dit paper al Notari Sibera, est digué: que no lo volia rebrer si no li requiria

Rt. = El Capitol se doná per enterat, y si algun interesat solicita saber la referida resolució capitular el Sr. Secretari li comunicará.

Suspenció de deliberar sobre lo objecte de la convocació

Habent observat lo M. I. Capitol, que en el present no sols faltaban los individuos, que no estaban presents en lo anterior sino algunos altres, no obstant la convocació pro re gravi.

Rt. = Que se suspengui deliberar sobre lo objecte de esta convocació y que el Señor Secretari convidi per lo Capitol proxim á los

Capitulars que no se trobaban presents a fi de que, el Capitol determini quin Procurador ha de representarlo en la causa sobre los bens de Vidal.

Die 23 Junii anni 1830 Capitulum hora 10 matutina

Convocatio = Praes. de Avella V.S.

Puiguriguer Prat — Albuse, Quintana, Oreu, Estalella,

Riquer — Pou, Llosea, Bertran

Relació del Sr. Secretari de haber convidat als Srs. Capitulars

Lo Señor Secretari ha fet relació de haver personalment convocat á tots los Señors Capitulars, que no estaban presents en lo capitol anterior a fi de resoldrer V.S. quin procurador lo ha de representar en la causa sobre los bens de Vidal, menos al Señor Limonés per estar fora ciutat.

Los Srs. Archivers sobre lo meditat del auto de la Rl. Sala

Los Señors Archivers han fet relació de que han meditat per procurar posar en obra lo resolt per la Rl. Sala en auto de la Rl. Aud. prop pasat, y que els apar podria pendrerse el medi ferme de nomenar á un Procurador, que no fos ningu dels dos que en nom de V.S. han gestionat en dita causa

Rt. Que es fassa com indican los Señors Archivers. Pasant en seguida a la votació, ha quedat anomenat á nom de V.S. [illegible] per dita causa [illegible] Sans Candidich.

Ha entrat lo notari y testimonis, y se li ha donat la paraula

Vot del Señor Albube

Lo Señor Canonge Albube ha donat son vot al Procurador Lagunt demanant que constes son vot

Demanda de la orguena per lo argiveament

Lo Señor Oreu proposa, que lo Señor [illegible] mogendo la demanda V.S. la orguena per los dias de 10 horas en Sta. mesa

Rt. Concedit com se demana

Die 25 Junii anni 1830 Capitulum hora 10 matutina

convocatis — ... de Avella

Puigvoriguer, Prat — Orteu, Estalella, Bosch, Pou

taulells, Roguer — Flinch, Closer, Aluch.

Lo Rt. Pere Miralt Papa de la present Isla ab un memorial demana a V.S. se li sia donada un certificacio per cada quadrimestre de sa residencia en la Sta. Isla.

Lo Rt. Papa demana certificacio per quadrimestre

Rt. Que continuant la residencia de Papa en la mateixa no tenint motiu al contrari, concedida.

Los Señors Archivers, insequint la resolucio capitular de 18 del present, relativa a las Aygüas del Real Condal y Real perque dits Señors fesen relacio despues de haverse en lo Archiu de tots los antecedents estan en favor de V.S. haurenhi escat que les aparexia, que no era per ara convenient reclamarse ab los interesats en lo expedient format per lo Real Patrimoni sobre arreglo y distribucio de ditas Aygüas.

Los Srs. Archivers fan relacio relativa a las Aygüas del Rech Real, y Condal

Rt. Que los Señors per medi del Sr. Secretari escriguian al Agent ... donanoli las noticias, o instruccions necesarias per obrar ab acert, manifestantli lo major dret de V.S., y que per consequent no se per convenient dita reclamacio per ara.

Lo Señor Flinch fa present a V.S. lo estat estan en el dia los delmes del ... Capitol, censos, ... de la Parroquia de Claussà, y pretencions del Parroco de la mateixa: los motius del ultim Arrendador per no satisfer lo que està devent, y lo principal per venia embargat per lo mateix Parroco lo blat collectat.

Lo Señor Flinch rela... los Delmes ... de la Parra de Claussà

X.

Rt. Que lo Sr. Flinch tinga la bondat de pujar al Archiu, a fi de poder reunir tots los instruments, y datos posibles per obligar lo pagar a qui corresponga de lo que se està devent, siguia per part del Parroco, Arrendador, o qualsevol altre, procurant sempre conservar lo dret del Capitol en la Parra de Claussà.

Die 28 Junii anni 1830 Capitulum hora 10 matutina

convocatis — ... de Avella ...

Puigvoriguer, Prat, Vilella — Alrube, Orteu, Estalella, Bosch,

taulells, Roguer, Amoros — Pou, Riera, ... Aluch.

El Señor Aluch fa present, que el Señor Doctoral li demana ara que presentes a V.S. un ofici ... dirigit al M. I. Capitol de la Sta. Iglesia de Tarragona, havent lo entregat al Señor Secretari, en lo qual esta dit ofici en que dit Señor Doctoral Dr. ... demana que V.S. se li libri testimoni de tota la acta capitular de 2 Abril de 1823, y altres testimonis que expresa.

Per medi del Sr. Aluch ... ofici del ... Doctoral

Resolt: Que se insertiol en la acta dit escrit, y que per lo Notari escriba del Capitol Dr. Jacinto ... satisfets dels seos legitims honoraris se libri al Señor Doctoral testimoni fe faent integro, y literal de tot lo que consta apres en la acta capitular de 2 Abril de 1823 que cita com en las demes anteriors, y posteriors relativas al assumto concret al Sr. Doctoral, que se tracta en dit Capitol, pero no dels quals relatius a altres asumtos del Capitol, insertanthi la cabacera de cada acta, el nom de tots los individuos, que hi asistiren, a qual li lo Señor Secretari posarà de manifest al referit Notari las mans corrents en los respectius llochs; y en quant a la Constitucio, o Estatut de que en ultim lloch demana testimoni lo Señor Doctoral; sempre que expliqui y designi la fecha de ella, y ahont se troba, el Capitol dispensara lo convenient perque se

li libri delo que consti, y si a de donar, y el Señor Secretari communicará per Ofici esta Resolucio al Sr. Doctoral

Presencia de recreacio à D. Juan Pau...

D. Juan Pau... com demana à V.S. ausentarse alguns dias ab presencia de recreacio.

Resolt: Concedida

Die 20 Junii anni 1820 Capitulum hora 10 matutina

Convocatis - Praeside Arcipreste V.S.

Puiguriguer, Prat, Vilella, Orteu, Cortalella, Rosell
Joguer, Amoros, Closa, Ituch

Real Cedula

Se feu present una Real Cedula de S.M. y Señors del Consell, per la qual se amplia la prohibicio de fer llegats en la ultima enfermetat als Confesors, sus convents, ni parents, ab las prevencions, que se expresan.

Resolt: Que se acusia son recibo, y se posia al Archiu

Demanda del Sr. Doctoral per medi del Señor Ituch

Lo Sr. Ituch fe present, que havent lo Sr. Doctoral D. Bartomeu Prats llegit lo Ofici rebut del Señor Secretari per resolucio del M.I. Capitol, en que seli notifica, que per lo Notari, escribà de V.S. D. Juan ... Mas, y Fontana se li libri testimoni fe faent integro, y literal de tot e acceptio dels que no signia de donar, li demana per favor, y manifestes à V.S. que vol que las libranzas de las actas signian per lo Secretari del Capitol.

Resolt: Que se estiguia a lo acordat del Capitol anterior

Die 5 Julii anni 1820 Capitulum hora 10 matutina

Convocatis - Praeside Arcipreste V.S.

Puiguriguer, Amoros, Orteu, Cortalella, Rosell, Fon
Vilella, Joguer, Closa, Centran, Ituch

Presencia de recreacio Sr. Ituch

Lo Señor Ituch per medi del Puiguriguer demana à V.S. presencia de recreacio

Resolt. Concedida

Lo Señor Prat per una urgencia ha tingut de ausentarse ab molta presa, y en son nom lo Señor President demana à V.S. presencia de recreacio

Resolt. Concedida

Presencia del Sr. Prat

Lo Señor Rosell demana à V.S. si extraura la decima del ... pio Beneficial, y las annualitats conforme son Antecesors, o Costum.

Resolt. Que lo practiquia conforme son Antecesors, y Costum.

Demanda de pa de Rosas

Joan Serra Rebec ab memorial demana à V.S. se li donia pa de Rosas.

Resolt. Que passia al Señor Canonge Limosner.

Lo Sr. Rou... com a Protector del Pastim

Lo Sr. Rowcom a un dels Protectors del Pastim feu present, que lo seu company en lo mateix empleo D. Nicolau Draper habia cobrat lo arrendament de la meitat de la sal del Pastim, o la Canonja, y que habentli instat per repetidas vegadas, que entregás lo dit arrendament al Señor Canonge Procurador com se ha practicat sempre, y que à pesar de las varias evidencias, que li habia fet, li respongue, que per ara no soli ... que la ... que habia cobrat

Resolt. Que per medi del Señor Secretari se digua al Señor Draper que per tot lo dia present entreguia al Señor Canonge Procurador del mitg any ... arrendament del Pastim com correspon.

Mentres se tractava de est asumto entraren en lo Consell de la Sala Capitular y habent fet senyal lo Señor President entrà lo Subsecretari mosen Joaquim

[illegible] que en [illegible] pesa immediata se trobaba [illegible]
que li habia dit que era Notari aprobat, ó autorisat per S.Ill., y en
cumpliment del seu Ofici demanaba permís per entrar en la Sala
Capitular per intimar [illegible] requiriment de part del Sr. Doctoral D.
Bartomeu Grese. Tement lo M.I. Capitol, que hi hagues alguna
equivocació en aqueix recado, dispòsà que lo seu Notari, y Escriba
D. Fran.co Mas, y Fontana veges lo que volia, lo qui se deia
Notari embiat per lo Sr. Doctoral, ê qual si se donà ê dit Mas
la ordre oportuna, y habent tornat â entrar lo mateix Mas
despues de haber parlat ab lo indicat subjecte, digue que volia
notificar al M.I. Capitol un paper, que semblaba requiriment
y pediment; y lo M.I. Capitol resolgue, que per medi mateix
Notari Mas se li diguès, que si era pediment lo entregas al dit
Notari Mas, que es aqui corresponia entregarlo, y que si era
requiriment lo Capitol reunit en la Sala Capitular no rebia
requiriments, y que lo notificas en lo modo, y forma, que se
acostuma, y si era requiriment y pediment simul, que nol
rebes. Y se disolgue lo Capitol.

Relatiu al Doctoral, se pretenia entrar un pediment ó requiriment

---

Die 7 Julii anni 1830 Capitulum [illegible] [illegible] matutina
Convocatis = Præside Pont
Puigurriguer, Nogueira   Orteu, Bosch Pou
                          Obrer, Bertran, Huch.
Lo Sr. Pou per haber presidit la primera vegada demana
la gracia, que se acostuma.
Resolt. Concedida.
Se ha llegit un Ofici del Ajuntament de Argentona

Primera vegada de presidir lo Sr. Pou

en que se fa present, que en la Ciutat de Mataró per l' dotació
dels Escolapis han proyectat imposar un arbitri sobre cada carga de vi
que entrará en dita Ciutat, y com semblant proyecte pot redundar
en perjudici del poble, y decimadors, y en molta utilitat de la Ciutat
de Mataró. Demana dit Ajuntament â V.S. si voldria fer part per
impedir semblant proyecte.
Resolt. Comisió al Senor Administrador D. Armengol [illegible], perque se
informia del tot per despues lo Capitol resoldrer lo convenient

Ajuntament de Argentona

Die 8 Julii anni 1830 Parlament in Sacristia post nonam.
Præside Altube
Respecte de haver lo Ajuntament de Mataró recorregut al Senor Intendent
per la imposició de Algun dret per cada carga de vi [illegible] que entrarian en
la Ciudad per dotació dels Escolapis al mol perjudici dels colonos, y V.S. demana
lo Senor si se recorrerá al Sr. Intendent per evitar los inconvenients
[illegible].
Resolt. Ques procuria averiguar en la Intendencia en que consisteix
la solicitut del Ajuntament de Mataró per obrar com correspon

Ajuntament de Mataró per dotació de Escolapis

Die 8 Julii anni 1830 Parlamentum in Sacristia post Completorium
Præside Altube
Lo Senor Altube fa present, que en la Barceloneta ha mort un
Comensal de Tortosa, y proposant los interesats enterrarlo en la Sta.
Iglesia [illegible] si se admetrá la sepultura, y se anirá â buscar al
Portal de mar com se acostuma en las sepulturas de la Barceloneta
Resolt. Que se admetia, y se vagia â buscar al Portal de mar.

Sepultura de un Comensal de Tortosa

~~Dia 8 ...~~

Die 3 Julii anni 1830 Capitulum hora 10 matutina

Convocatis = Praeses de Avella.

Roguer — Orteu, Estalella, Bosch, Pou, Closer, Bertran, Huch

Llicencia al Papa per ausentarse.

Lo Mn. Pere Ricart Papa de esta Sta. Iglesia ab memorial demana ausentarse per asumptos de la dita familia

Resolt. Concedida llicencia per un mes

Lo Sr. Bertran ha fet present los gastos ocorreguts en medait en la causa que se seguida relativa a dominis contra la Ciutat de Mataró, y corresponent al Mestre L 593 ... de 0.

Resolt. Que entrás lo Notari, y habent entrat se li dona la paraula per donar manament al Sr. Pagador perque pagués

Señor Draper relatiu a pago del Bastim

Lo Señor Secretari fa relació de haver manifestat al Sr. Draper, que per resolució Capitular se li notificaba que per tot lo dia sinch devia entregar lo mitg arrendament del Bastim al Sr. Canonge pagador, habentme contestat que jo li habia dit.

Resolt. Que per aquesta vegada se li disimulia el no haver cumplert ab la promtitut ab que se li manava.

Die 12 Julii anni 1830 Capitulum hora 10 matutina

Convocatis = Praeses de Avella V.G.

Capdevila, Puiguriguer — Alrube, Orteu, Estalella, Bosch,
Taulelles, Roguer — Pou, Closer, Bertran, Huch.

Pujol demana rebaixa per lo lloguer de la casa de la Lleuda

Joseph Pujol, que habita la casa dita de la Lleuda en el Pla de la ... ab memorial demana a V.S. que per las actuals circunstancias, no poden satisfer lo lloguer, que paga se li rebaixa.

Resolt. Pasia als Señors Comissionats

Presencia del Sr. Huch.

Lo Señor Dr. Joan Huch demana ausentarse al present de recreació

Resolt. Concedida

Die 14 Julii anni 1830 Capitulum hora 10 matutina

Convocatis = Praeses de Avella V.G.

Capdevila, Puiguriguer, Riat. — Alrube, Orteu, Estalella
Taulelles, Roguer. — Pou, Closer, Bertran

Ofici de la Comisió Apca.

Se ha llegit una circular de la Comisió Apostolica dirigida al M.I.C. en que se notifica la prorroga dels dos milions concedida per S.S. al Rey N.Sr. per sis anys mes, contats desde la fecha, que principia la primera gracia; concedintli tambe la facultat de exigir dels contribuyents al subsidi, lo import de las dotacions y gastos del tribunal de la Rota española

Resolt. Que se contestia son recibo y pasia als Señors de la Junta.

Die 10 Julii anni 1830 Capitulum hora 10 matutina

Convocatio = Praside Avellà

Poiguarionex Lumenas. Atubes, Orrer, Estalella
Prat, Trullols, Noguer. Bosch, Pou, Llinch
Closer, Bertran

De la Contaduria de Provincia, relativo als censos de Sta. Eulalia

Se ha rebut un Ofici dela Contaduria de Provincia en conse quencia de una relació rebuda del Señor Contador General de distribucions en que se mana, y se preve als Receptors de li mosnas, ó asignacions no rehabilitadas per S. Mt., acudian din tre lo termini de 20 dias desde el recibo de est en solicitut de la rehabilitacio necesaria.

Resolt. Que se acusia son recibo, y pasia als Señors Archivers

Lo Mr. Mateu presenta los Comptes dela Bosa Comuna

Resolt. Que pasian als Señors Oidors; advertint, que estos, y tots los demes delas altres Administracions deuen exami nar los en lo Arxiu Major en la estancia, que hi ha desti nada á dit efecte.

Cuptes relatiu á Rossas

Los Señors Arxivers han fet present lo que se troba en lo Ar xiu relatiu alas Rossas fundadas per Pere de Noguera Canon ge, y entre altres cosas, que est en son testament institui dos Beneficis, y tan sols dos pobres afeccionadas en lo referent de V. S. presentadors per dits dos Benefets. quero consta la institució de altres Rossas per dit Pere de Noguera, per las quals sols hi ha de renda tot &. Y que se ha Observat, que al temps de adju dicarse algunas Rossas, se entregan los expedients originals

als interesats, y no quedan arxivats com deuria ser.

Resolt. Que se suspenga lo efecte dela adjudicació delas Rosas als pobres presentats per lo Mr. Salv. Vilavendrell, respecte, que ja se disfrutan las duas fundadas per Pere de Noguera los presentats per lo Mr. Miquel Orrer, pero sempre, que los dos Beneficiats de Corpore Christi acreditin al M. I. C. que la fundador de los Beneficis institui mes de [illegible] Rosas se adjudicaran las demes als pobres presentats desde Avui dela presentacio feta per dit Vilavendrell.

Presencio del Pagador

Resolt tambe, que se previnga per escrits al Señor Paga dor y demes, que pagan [illegible] que en la primer pago de ellas exigescan lo títol perque consta, y sils presentan lo expedient ori ginal lo detinga, y passia als Señors Almoyners perque donian als Señors interesats la certificació, ó títol necessari, y se arxivian los expedients original tots.

Die 21 Julii anni 1830 Capitulum hora 10 matutina

Convocatio = Praet. e Avellà V. S.

Poiguarionex, Prat, Noguer Orrer, Estalella, [illegible]

[illegible]

Los Individuos dela reunio dela Musica de esta Santa Iglesia ab memorial demanan á V. S. perque [illegible] Subsisti [illegible] lo bon [illegible] de nombrar mestre de Capella.

Resolt. Que sen tracta en altre Capitol.

Die 23 Julii anni 1830 Capitulum horæ 10 matutina.

Convocatis = Præside Avella Vic. Genl.

Capdevila, Puigmarquez, Paat, — Alube, Oreu, Coraletto
Vilella, Roqués, Guerra — Puch, Font, Flinch
Llosas, Draper

Ofici de la Comissió Apostolica

Ofici rebut de la Comissió Apostolica en que comunica la Real Ordre, en que se mana no se facia novedat en lo deure de subsidi Eclesiastich, que deu pagarse en metalich.

Resolt. Passia als Señors de la Comissió.

[illegible] musics de la [illegible]

Lo Señor Secretari ha llegit segona vegada un memorial de la reunió de musichs que ab permis de V.S. para la com de Capella de esta Santa Iglesia, en que demanen que V.S. se dignesca nombrar mestre de dita Capella à Ramon Vilanova elegit per ells en los termes, que expresa dit memorial.

Resolt. Que lo Capitol no te per convenient expedir, ò donar titol nombrament formal de mestre al dit Vilanova; pero que suposat, que los musichs lo han elegit per son cap, lo Capitol no te reparo en que se titulia mestre com fins ara se ha titulada Mateu Ferrer, ab los pactes, y condicions que se convingan ab los individuos, que componen dita reunió de musica, y lo dit Vilanova.

resolucio sobre donar Comptes

Se ha fet present à V.S. la resolucio presa als 12 de maig de 1830, que sens excepcio de persona, tots los que estan encarregats de alguna administracio de ls interesos de Capitol

deguian en lo termini de dos mesos despres de fini lo bienni prestar los comptes als Señors di[illegible] per sa aprobacio, tenint estos en son carrech lo manifestar mensualment los que deixan de cumplir entregantseles totas las notas necesarias ab per son coneixement y com no se ha observat se demana per los interesos de V.S. de obligarlo à cumplir dita resolucio

Resolucio sobre lo primer Capitol de mes

Resolt. Que se posia en execucio lo determinat en dit Capitol y per ser tant interesat à V.S. lo puntual cumpliment se ha resol ultimament a fi de que no faltian en lo primer Capitol de cada mes los Señors Capitulars, que la gratificacio, que se acostuma donar en dit Capitol sols se donia als presents, als ausents recreationis gratia, als malalts, y als legitimament ocupats, tenint estos obligacio de manifestarlo. Será obligacio del Señor Secr. donar una llista al Señor Canonge Pabordre del presents, ausents per recreacio, y malalts.

Presencia del Sr. Capdevila

Lo Señor D. Ramon Capdevila demana presencia de recreacio, y com be demana pugnia continuarla, si li es precis, excedint dos, ò tres dias majormente per la Assumpta.

Resolt. Tenint los motius ha donat lo Señor Capdevila, que se judican molt rasonables, concedida en los termes que solicita.

Die 24 Julii anni 1830 Parlamentum in Sacristia post nonam.

Præside Alube

Presencia del Sr. Oreu, y Sr. Guerra.

D. Mariano Oreu demana presencia de recreacio, y que alguna [illegible] de [illegible] per acho dels sue comissio, pero que no se quedara à [illegible]

Resolt concedida

D. Andreu Guerra demana presencia de recreacio

Resolt. Concedida.

En el capitol celebrat en el 23 Juliol de 1830 los Illres Señors oidors de comptes han fet relació dels comptes per lo Ille D. Jonas Flinch Protector del ... de ... de maig de 1828 a 30 Abril de 1829 dels que resulta que cobra al censo, y lluismes en lo expresat Bienni la suma 31.823.. 1831 la mateixa que consta per recibos haver depositat en la caixa de los Administradors, y haberse vist que cobra la mateixa cantitat que pasa, y que per lo tant quedaba igual en los presents comptes, lo My Capitol resolgue que quedaban aprobats, y difinits de qual difinició y aprobació fas fe en el 24 Juliol de 1830

Comptes presentats y aprobats de D. Jonasi Flinch.

Die 30 Julii anni 1830 Capitulum hora 10 matutina

Convocatis = Praeside Avella V. G.

Puigmiquel, Lumeras, Prat. Bosch, Draper.
...ol, Rogues, Amorós. Llosar, Bertran.

Carta del Sr. Franco Domingo Aunos Alcalde major de Sitges en que demana se li llogue la casa del Capitol anomenada la Castell en Sitges, la mateixa, que habitava D. Joan Pau Ferrer, y Salas Noff.

Solicitud del Alcalde de Sitges per llogar la casa Castell

Resolt. Que pasia al Señor Estrelella Canº Obrer.

Lo Señor Bosch manifesta, que se li fa repugnant de venir los expedients, que devia exigir dels perceptors de rosas segons lo literal de la resolució de V.S. que

Lo Señor Bosch relatiu a rosas.

se li ha comunicat

Resolt. Que el Señor Sagador digués a los que cobran rosas, que se presentian als Señors Almoyners, a ... de lograr de ells titol formal, sens lo qual no podrá pagarlos en lo succesiu, y que se donia avís al Tresorer de la Canonge, que ... cosa que van ... rosas en especie, que se presentian als Señors Almoyners quant avans. Estos Señors los exigirán los expedients, y trobantlos arreglats los expedirán el titol.

Lo Señor Lumeras presenta los comptes de las obras de la casa de V.S. que habita, demanant se li abonian las necesarias.

Lo Sr. Lumeras relatiu a obras

Resolt. Que pasian als Señors Obrers.

Die 2 Augusti anni 1830 Capitulum hora 10 matutina

Capitulum = Convocatis.
Praeside Avella V. G.

Sp.r, Puigmiquel, Lumeras, Prat, Vilella, Sal, ..., Rogues, Amorós, ...

Alsinet, Estrelella, Bosch, Flinch, Llosar, Bertran, Draper, ...

Lo Sr. Franco Rourera, ab memorial demana lo ofici de Andiasa de la Sta. Iglesia.

Resolt. que pasia als Señors Obrers majors.

Varios Señors Comisionats han fet relació del estat de la sua comisió.

Lo Señor Guerau relatiu a la comisió que junt ab lo Sr. Fluch se encarregada sobre los ... del difunt Dr. Anton Buyons, diu que ha practicat las mes vivas diligencias, per averiguar ahon existian credits de dit difunt, pero ara no pogut lograr noticia alguna de sos bens

Demanda ... del ofici de ...

Varios ... han fet relació de las comisions

Resolt. que dits SSres Guerau, y Fluch sigan la bondat de

de continuar en la matexa comisió, y veurer si podrian adquirir alguna noticia dels interesos del Rt. Bujons per cobrar en algun modo sos atrasos, y que lo Sr. Secretari digués al Rt. Mozeta, que fins á nova ordre se li detinguió los crédits propis tenia de atrasos en la bosa comunal. Lo Señor Secretari ha fét relació de haverho practicat.

Lo Señor Beltran fé present, que las resolucions de V.S. relativas á rosas podrian portar varios inconvenients en sa execució, perque tal vegada, Beneficiats, y altres subjectes, que prestan á V.S. delmes, y pensions, y per ser per rosas, no pagarian las prestacions impedint sels el cobro de ditas rosas; per lo que proposa, que sens ferse paga la menor innovació, se satisfacian las rosas en especial las que se pagan en lo present mes de agost per medi del Notari de V.S., y se nombria una comisió, que considerant la prudencia, ab la justicia proposia á V.S los medis de posar á efecte ditas resolucions.

Resolt: Com proposa lo Sr. Beltran quedant encarregats en lloch de una comisió especial los matexos Srs. Almoyners.

Margin: [illegible] de Beltran inconvenients relatiu á rosas.

Die 3 Augusti anni 183[illegible] Capitulum in Sacristia per nomina Praeside Avellá V.G.

Se ha rebut una Real cedula sobre reglament de impresió de llibres

Resolt. Que se acusi son recibo, y se posia al Arxiu

Margin: cedula sobre impresió de llibres

Die 4 Augusti anni 183[illegible] Capitulum extraordinarium post officium sub pena prastiti Juramenti.

Convocatis — Praeside Avellá V.G.

Puigdollers, Prat, Cantolé, Puiguer, Amorós — Alzina, Ortega, Estalella, Bosch, Roig, Llosea, Beltran

El Señor Secretari ha fet relació de haver convidat per disposició del Señor Vicari General capitular á capitol extraordinari post officium sub pena praestiti á tots los Señors Capitulars dels quals el Señor Quintana digué estar notoriament malalt, el Señor Lumenas, que no estaba molt bo. el Señor Pal, que acababa de rebrer una noticia de familia molt funesta, per la que estaba molt ocupat, y el Señor Vilellas, á qui per equivocació se habia convidat tan sols pro re nata y se li envia per lo Sub-Secretari un recado de que la convocació era sub pena praestiti juramenti, li digué, que estaba ocupat

Margin: Relació del Secretari de haver convidat los capitulars.

El Señor President com á Individuo de la comisió á qui te V.S. encomanada la causa sobre la carniceria de V.S. feu present, que urgint lo asumpto que anaba á proposar, y no habenthi capitol ordinari el divendres proxim inseguint lo parer de dita comisió, habia convocat est capitol extraordinari ab la clausula mes forta, que está en us, qual es la de sub pena praestiti juramenti per manifestar á V.S. que despues dels varios succesos ocurreguts en dita causa, y que son notoris á V.S. la comisió no descuidant may los drets, interesos, y ventatjes de V.S. habia trobat al Exm. Ajuntament molt disposat á tractar, y concordar particularment ab V.S. inclos

Margin: Convocatio del Sr. President relatiu á carniceria.

lo Illm Señor Bisbe, y tenia la comisió motius per asegurar á V.S. que el conveni será mol ventatjós á V.S. atesas las circunstancias del dia, y las providencias de la Audiencia; per tant proposa resolgui V.S. si se vol, ó no concordar ab lo Exm Ajuntament?

Resolt, que se facile concordia, que se proposa procurant sempre la major utilitat del Capitol. En seguida lo mateix Señor proposá, que se nombrá una comisió que ab la que nomenará lo Exm Ajuntament arreglin, y firmin dita concordia en nom de V.S.

Resolt, quedan nombrats comisionats á dit efecte Los SSrs D. Pere Avella President, D. Armengol Pal, y D. Felip Bertran

En seguida entrá lo Notari, y testimonis, y se li doná la paraula.

Los SSrs Estalella, y Closes demanan ausentarse ab presencia de recreació

Resolt Concedida

En el capitol ordinari del dia 2 del present no sols feu relació lo Sr Guerra sino varios altres Señors comisionats

Die 3 Augusti anni 1830 Capitulum hora 10 matutina

Convocatis = Praeside Avella V.G.

Sres Puigurriguer-Sumerars. Bosch, Bertran.
Prat, Pal Taulló, Roguer.
Amorós.

Memorial de Manuel Roca

Manuel Roca vehí de esta Ciutat ab memorial á V.S. suplica que se veresca expedient á favor de son fill Joan Roca, y mareu la bossa que percibi fins el 28 son germá Benet Roca.

Resolt. Passia als Señors Almoyners

Lo Señor Pal ha fet relació de la idoneitat, y demes circunstancias que acompañan al Diaca Franco Roure, que ab memorial demana lo Ofici de Sotdiaconil de la Sta Iglesia; y si se nombrará, y perpetuisara per dit ofici.

Resolt. que atesa la manifestació ha fet lo Señor Pal sobre circunstancias del sobre anomenat Roure se nombra, y perpetuisa, y que en cas inabilitarse deguia acceptar qualsevol altre emplea de coros de la Santa Iglesia, á que tinga á be V.S. destinarlo, y que se cohvida als Señors Capitulars, que no estan en Capitol per lo inmediat per fer lo nombrament.

Nombrament de altre comisionat Carniceria

Lo Señor President proposa á V.S. que habent lo Exm Ajuntament comisionat quatre de sos individuos per tractar, y concordar ab lo Capitol, inclos lo Illm Señor Bisbe, relativa á la causa de la Carniceria; per saber si V.S. ho tenia á be, nombrar un altre individuo capitular perque fos igual numero de comisionats, y en est cas podria nombrarse al Señor Penitenciari, si so es del agrado de V.S.

Resolt com proposa

lo Señor President, quede nombrat al Señor Penitenciari.
En seguida entra lo Notari, y testimonis, y se li dona la paraula

Die 13 Agusti anni 1830 Capitulum hora 10 matutina
Convocatis = Praside Alcube

Spa. Puigurriguer Cumeras — Bertran
Prat. Vilella Pal Taulloll
Mogues. Amoros

Lo Subsecretari de haver convidat

Lo Subsecretari fa relacio de haver participat a tots los Señors Capitulars, que son en esta Ciutat, que en lo Capitol de avuy se fara la eleccio de Subdiaconil.

memorial per Notari de Sitjes.

D. Ramon Cisterò, y Fontanet ab memorial Suplica a V.S. se dignies nombrarlo Notari de la Vila de Sitges

Resolt Que se convida als Señors Capitulars per lo capitol inmediat per resoldrer lo convenient

D. Joseph Casamajor ab memorial suplica a V.S. se digne disposar se esmenian dos partides de Batisme, que ab auto, que acompaña donat per lo M.I. S. Vicari Gen.l D. Pere Avella.

Resolt Que passia als SS.rs Sagristans majors per providenciar la esmena de ditas partidas.

D. Antonia Ros Viuda de D. Juan Ros, y de Solà D. Paul Gomis, y altres com a curadors dels fills dels consortes

326

Ros. suplican a V.S. se dignia acceptar la oferta, que fan de entregar lo compte 238 — 12 en lloch de les 450 relativas ala causa pia de famelias, lo demanan com a curadors dels fills de Ros

Resolt. No te lloch la suplica, sino que se esta als concordat

Present los comptes Puigurriguer

Lo Señor Puigurriguer presenta per sa aprobacio los comptes de St. Andreu de Palomar, de Sta. Coloma de Gramanet, y de St. Vicens de Provensals

Resolt. Que passia als Señors Oidors de comptes

Lo Señor Pal ha fet relacio de un censal de taja de 500 que se li habia quitat, y que estaba en caixa

Resolt. Que passia als SS.rs de la Comisio de Arnaros per donar a dita quantitat lo curs convenient

Die 16 Augusti anni 1830 Capitulum hora 10 matutina
Convocatis = Praside Avella V.S.

Puigurriguer Prat Pal — Bosch
Taulloll Mogues Amoros Gumà.

Nombrament de Notari de Sitges

Inseguint la resolucio del Capitol antecedent, y habense convidat segons estil, tots los Señors Capitulars se feu la present proposicio, si se faria al Nombrament de Notari de Sitges a D. Ramon Cisterò, y Fontanet.

Resolt. Que se faria al nombrament de Notari de Sitges a D. Ramon Cisterò, y Fontanet, essent en son carrech lo practicar las diligencias per la consecucio dels corresponents despatxos ab los pactes y condicions qu. aparexeran de el Capl. inmediatament entra lo Notari inca, y se li dona la paraula

Lo Señor Suerra feu present la repugnancia del hereu del Mt. Joan Andreu en rendir los comptes dels que estava encarregat est, fins ir cedia dels Bal. mont. demana per son so sean un certificat de la ultima aprobacio y definicio.

Instancia al Hereu del Mt. Joan Andreu per rendicio de comptes.

Resolt. Que se li donia la certificacio, que solicita, y per medi del Sub-secretari se li envii una esquela en nom de V.S. perque luego rendesquia los comptes, que en el dia no son presents correspondents al dit Mt. Joan Andreu.

Die 20 Augusti anni 1830 Capitulum hora 10 matutina

Convocatis = Praside Avellà V.S.

Spà, Puigcuriguer, Prat, Almirò, Bosch, Beltran
Pal, Trullols, Roquer, Amorós.

Lo Prov. Graves present los comptes per sa aprobacio

Lo Proc. de V.S. D. Joseph Graves y Arbó, ab memorial acompaña los comptes de sos treballs, y honoraris del Advocat D. Franch. Mor, a fi de que V.S. se servesca disposar siguen satisfets.

Resolt. Pasian als Señors Oidors de comptes, y per son en lloch de D. Felip Bertran D. Tomas Puigcuriguer

Pretencio de Vicens Cuperi sobre atrasos de arrendament

Vicens Cuperi sastre vehi de St. Feliu de Llobregat ab memorial suplica a V.S. se servesca librarli un certificat com expressa en dit memorial

Resolt. Pasia a D. Mariano Oreu ab tots los antecedents en est asumto per determinar despues lo convenient

...[illegible] Pal se presenta solicitut dels Musichs, que per evitar treballs per lo arreglo de comptes de lo que V.S. suministra per los ... de gasto, demana, que sels donia una cosa fixa al judicarse justa y equitativa.

Pal sobre pretencio dels Musichs.

Resolt. Comisio als SSrs. Spà y Pal a fi de averiguar lo que seria mes convenient per resoldre despues.

Lo Sr. Presidt. presenta un aute de la Sala sobre Nadal

Lo Señor President fa present un aute de la Rl. Sala en que se notifica al nombrament de Prov. de Ofici de D. Salvador Serna y Ferran per defensar al dret de Capitol sobre los bens de Nadal contra la Casa de beneficencia

Resolt. Passi a la Comisio de plets

Die 23 Augusti anni 1830 Capitulum hora 10 matutina

Convocatis = Praside Avellà V.S.

Spà, Prat, Pal, Almirò, Bosch, Draper,
Trullols, Roquer, Amorós, Beltran.

Memorial dels Prohomens dels Sastres.

Los Prohomens del Gremi de Sastres ab memorial demanan ... segons lo estil, y costum dels demes anys dels ... Sant ...

Resolt. Concedit segons estil.

Lo Señor Pal respecte de haver observat, que en los quinzes de ... se ... regularment los [illegible] demana de aqui en avant se ... a [illegible] a assistir ... tots los dias accepcio ...

dias de to doble semsiblo, y doble massa.

Resolt. Com proposa lo Señor Pal.

Lo Señor Prat proposa, que no havent alsia lo Escrivà de Sitges assistit lo corrusment estant una especie de burla, demana a V.S. se li donia una seria reprehensió, mediant lo de los xs. en castich de son mal compostament.

Reprehensió al Vanire Sitjes.

Resolt. que lo Señor Cumissionat li donia una prudent correcció, a fi de que se abstinguia de semblants desordres, y no obligar al capitol a pendrer altres providencias.

Se ha rebut un memorial del causidich D. Salvador Serra, y Ferrer, en que posa en noticia de V.S. al nombrament de Ofici, que li ha fet la D. Cria de Ptat. per defensar los drets del capitol contra las casas de beneficencia, demanant al mateix temps, al quint dels defensor, y comissionats deu entendrer.

Memorial del Causidich Serra, y Ferrer sobre bens de Nadal

Resolt. Passia a la comisió de plets.

Die 27 Augusti anni 1830 capitulum hora 10 matina

Convocatis = Praeside Avellà V.S.

Prat, Vilella, Pal, Trullols, Mogueu — Almoes, Bertran

D. Franc.^co Pou presenta un certificat de metge en que certifica la necessitat que te dit Señor de pendrer las aygues de la Puda.

D. Franc.^co Pou certificat de metge p. pendrer aygues

Resolt. Concedida llicencia per anar a pendrer las aygues

Lo Señor D. Pau Almoes demana ausentarse alguns dias ab presensia de recreació.

Presensia de recreació de D. Pau Almoes

Resolt. Concedida

Se ha llegit una carta del Alcalde major de Sitges en que dona las gracias al capitol de la oferta de la casa castell, pero que la sua delicadesa no permet acceptarla sens pagar son lloguer, y lo judici arreglar a cost mensual.

Alcalde major de Sitges sobre la casa Castell

Resolt. Que se li contestia com ell proposa, escribint a Rojo que lo import del lloguer lo invertís en millores de dita casa.

Id.

Lo Señor President com a individuo de la comisió de plets ha llegit un memorial del Procurador anomenat de Ofici D. Salvador Serra y Ferrer per defensar los drets de capitol en la causa sobre los bens de Nadal.

Serra y Ferrer sobre Nadal

Resolt. Que se convidia los Señors capitulars que no estan presents, per lo capitol immediat, a fi de resoldrer lo convenient.

Lo Señor Vnases presenta los comptes per su aprobació, y definició per la part concerniente a capitol.

Resolt. Que passia als Oidors de comptes.

Die 30 Augusti anni 1830 Capitulum hora 10 matutina.

Convocatis = Praeside Avella V. S.

Prioux[illegible] Lumeras.

Prat, Trullols, Pinguer.

Relació del Subsecretari de haver convidat los Sres Capitulars relatiu a la demanda de Serra y Ferran Nadal

Lo Subsecretari ha fet relació de haver convidat tots los Sres Capitulars, que son en Barcelona, que no estaban en lo Capitol anterior per resoldrer lo convenient relatiu â la demanda de Serra, y Ferran ab lo memorial que presenta com â Procr de ofici anomenat per la Real Sala per defensar los drets de V. S. sobre los bens de Nadal; demanant al mateix temps instruccions, ab quin [illegible] defensor, y comisionats capitulars deu entendrerse.

Resolt. Se li diguia de paraula, que lo Capitol per ara no te que donarli instruccio alguna, y si se li ha de darli en es casos que lo Capitol quedes enterat.

Presensió de certificat del Sr Lumeras

Lo Señor Lumeras presenta un certificat de metge en que diu, que necesita ausentarse, y respirar los ayres natius, atenent, que la sua malaltia se ha fet habitual, y de dificil curacio.

Resolt. Concedida la llicencia de ausentarse segons estil, y se acostuma en semblants malalties cronicas.

Relatiu â Cuvart

Lo Señor D. Mariano Oteu ha retornat lo memorial de Lupart dispensant V. S. lo librarli lo certificat que demana.

Resolt. Que se busquian altres antecedents, y particularment als presentats anteriors.

Aprobacio de comptes del Sr Estalella

Se han aprobats los comptes presentats per lo Señor Estalella desde 1r de maig de 1828 fins al ultim abril de 1830.

Die 3 Septembris anni 1830 Capitulum hora 10 matutina.

Convocatis. Praeside Avella Vic. Genl.

Spe, Lumeras, Prat, Vilella, Pal. Trullols, Monica, Serra.

Almera, Bosch, Llinch, Anapeer, Bertran.

Comptes del Procr Lafont.

Miquel Lafont Procr de V. S. presenta los comptes de sos treballs, y pagas, a fi de que se digna disposar se li satisfacian.

Resolt. Passia als Señors Oidors de comptes.

Comptes del Sr Trullols.

Lo Señor Trullols presenta per sa aprobació, y definició los comptes de la Administració de Sta Llucia.

Resolt. Pasia als Señors Oidors de Comptes.

Solicitut per a reposar lo pantre Bertran en son empleo.

Joan Bertran vehi de Vinols ab memorial demana que son fill Miquel Bertran siguia reposat en son empleo de pantre de la Sta Yglesia, suposant esmena de sos costums.

Resolt. Quant lo Ytre Miquel Bertran tinguia permis del Ordinari de poder recidir en Barna, lo Capitol resoldrá lo que siguia convenient.

sobre la solicitud de Vicens Supati, que demana ab memorial una certificació de lo que habia rebut tant solament V.S. dels Aniversaris.

Resolt. Que se li donia la certificació que dita certificació que demana ab intervenció dels Arxivers.

Die 6 Septembris anni 1830 Capitulum hora sa matutina

Convocatis = Lo Sr. de Avella V.S.

Vallgornera, Almera, Alruve, Flinch, Beatrau, Trullols, Moguer.

Lo Subsecretari D. Joaquim Bosch ab memorial demana permis a V.S. per ausentarse quinse dias deixant substitut.

Ausensia del Subsecretari

Resolt. Concedida.

Lo Señor President ha fet present, que la paret de la necessaria ha fet algun moviment, y que habentla vista la mestre de casas de V.S. ha observat, que necesitava prompta recomposició. Tambe D. Joan Alruve fa present, que en los terrats de la Sta. Iglesia, hi havia moltas herbas, motiu de moltas gotera.

Ruina qe. amenasa la necesaria de la Sagristia

Resolt. Per motiu de estar ausents los SS.res Obrers, comisio al Sr. D. Juan Alruve, per la recomposició de la necesaria, arreglantse en lo posible, afi de que no donés omitat en la Sagristia pica. Practicara tambe que las herbas dels terrats se arrenquian del tot perq.e no tornin a rebrotar

D. Ignasi Flinch demana ausentarse ab presencia de necesacio

Presensia del Sr. Flinch

Resolt. Concedida.

Die 7 Sept.bris Parlamentum in sacristia post nonam

Sr. Pre. Side = Alruve

Lo Sr. Prat en comisió del Sr. D. Pere Avella, y en son nom dona a V.S. la plausible noticia de haberlo S.M. nombrat Auditor de la Rota Romana, pensant ser dels sua obligació participar als companys primer que a ninguna altra persona, y no podent per las suas perentorias ocupacions manifestar en persona ab la promptitut se requiria

Lo Sr. Prat en nom de D. Pere Avella dona la noticia al capitol de ser Auditor de la Rota Romana.

Resolt. Que per medi de una comisió se notifiquia a dit Sr. D. Pere Avella la molta satisfacció ha tingut lo Capitol de son assenso a Auditor de la Rota Romana; no sols per dit assenso, sino tambe per lo molt honor resulta al cos capitular, y acte continuo se feu comisió als S.S.res D. Juan Alruve, y a D. Tomas Spa.

Lo S. Lomenech pasá ab llic.a de enfermo a curar a la sua terra en lo 12 de Set.e 1830

Se han aprobats los Comptes presentats per lo Señor Pal desde primer de Maig de 1826 fins al ultim de Abril de 1828.

De acort del Capitol Franc.o Moguer Secr.

Die 10 Septembris anni 1830 capitulum hora 10 matutina

Convocatis = Praeside Avellá V. S.

Sp. Puiguriguer, Prat, — Alrure, Bosch,
Trullols, Pagues, Amorós. — Draper, Bertran

Carta del Rey N. S. per rogativas per lo felis part de la Reyna

Se ha fet present una carta del Rey N. S.^a en que manifesta á V. S. que la Reyna N. S.^a esta proxima á entrar als nou meses de son preñat, y perque la divina providencia li concedesquia un felis part, invita al Capitol á tributar en reconeixement de tan gran benefici los obsequis degut al Altissim, fer en esta Santa Ygla. rogativas publicas, y privadas ab la eficacia que sempre se acostuma, com en el present ho demana.

Resolt. Que se fassian las rogativas publicas, y privadas com se han fet sempre en semblants casos; que en el diumenge inmediat se fasian las publicas en la S.^ta Yglesia segons estil. Se ha fet comisió als SS.^rs Prat, y Bertran per anar en persona á consultar al S.^r Capitá Genl.: Despues de tercia se fará la professó se fa tots los diumenges no impedits, é immediatament se exposará al SS.^m, se cantará tercia, y ofici solemne, se reservará á las sis de la tarda despues de vespres solemnes.

Concordia ab lo Ex.^m Ajuntament relativa á carn.

Lo Señor President en nom de la comisió nombrada per V. S. per tractar ab lo Ex.^m Ajuntament de tot lo relatiu á la carniceria, y autorisada ab poders especials de V. S. per celebrar una concordia, y transigir lo plet pendent ab dit Ex.^m corporació, fa present que en el dia nou del actual tingueren lo honor los comisionats de V. S. de firmar una concordia ab lo Ex.^m Ajuntament, del contest de la qual, y de sos pactes feu lo S.^or President una llarga, y exacta relació, y concluí demanant en nom de la comisió: que V. S. se servis resoldrer si se donava per ben servit de quant se havia practicat.

Resolt. Que V. S. se dona per ben servit de la comisió, que li es grato, y satisfactori lo obrat per los SS.^ors Comisionats, als quals se donian las degudas gracias.

Die 13 Septembris anni 1830 capitulum hora 10 matutina

Convocatis = Praeside Avellá V. S.

Capdevila, Sp. Puiguriguer. — Alrure, Bosch, Draper.
Prat, Trullols, Pagues
Amorós. Serra.

Comptes de los Proc.^rs Grases, y Lafont

Los Señors Oidors de comptes han fet relació de los presentats per los Proc.^rs D. Joseph Grases, y Arbó, y D. Rafel Lafont de estar correntes.

Resolt. Que se aprobian, y difinescan los comptes presentats per dits Señors Proc.^rs desde primer de Janer fins á trenta de Juny del corrent any, y se resolgué: pasian al S.^r Canonge Pagador per á satisfer als.

Memorial de los congregants del S.^t Cristo

Memorial de los congregants del S.^t Cristo de la present Ygla. ab que demanan [illegible] de cera, y dos atxas segons costum per celebrar la festa segons estil.

Resolt. Concedit segons costum.

Lo Señor Amorós presenta certificat de Metge per anar á pendrer los banys de Caldetas

Resolt. Concedida la presencia

Solicitut de Sant Joan Despí

Un memorial del Poble de St. Joan Despí demanant sels reposia en la Cura lo Mn. Joan Simon, ó bé altre de satisfacció, perque lo Religiós, que erra encarregat, dintre quinse dias deu regresar a son Convent.

Resolt Comisió als Srs. Spà, y Pal perque parlian al Señor Bisbe si vol, ons asentir, que lo Mn. Joan Simon renuncii son Benefici, mediant Patrimoni per redimer lo Capitol lo que judiquia convenient relativa a la solicitut de St. Joan Despí

Die 17 Septembris anni 1830 Capitulum hora 10 matutina.

Convocatis = Praeside Avellà V.S.

Capdevila	Alnús
Spà	Bosch
Prat	Llosa
Taulats	Beltran
Miquel	Huch

Reparto de la Diocesana.

S'ha rebut de la Diocesana, y se ha entregat á qui correspon lo reparto del Subsidi eclesiastich.

Lo Señor [illegible] Carratan a llegit carta desde Madrid

Carta del Sr. [illegible] de despida

de despedirse del Capitol, y no haventse pogut verificar [illegible] per las moltas ocupacions, certificant son asenso á Canonge de Madrid, oferintse al Capitol á lo que son [illegible]

Resolt Que se li contesta com correspont manifestant la molta satisfaccio del Capitol, é igualment se ofereix

Se ha rebut carta del Agent D. Jaume Pro sobre los Delmes exems ha parlat Mn. Felix Torres de Amat, y ha manifestat que estava enterat.

Relatiu á [illegible] de Santa Eulalia no sha pogut per ara averiguar al oficial que estava encarregat.

Lo Sr. Draper presencia de recreació

Lo Sr. Draper per medi del Amigo demana presencia de recreació.

Resolt Concedida.

Exposició del Sr. Beltran relativa á la capbrevació de Mataró Torras y Rafart

Lo Señor Beltran llegí una exposició relativa á la capbrevació de Mataró consedida en lo any 1819 á Dn. Desideri Torras, y á D. [illegible] Rafart, acompañant al mateix temps 34 documents, concluida la lectura manifestá que á son parer quedaban Rafart, y Torras alcansats en la quantitat de 1758 = [illegible]: Que en poder de D. Frances [illegible] Spà de Mataró estaban depositats tots los censos y lluismes cobrats despues de finida la Capbrevació, com apar de las fechas de la entregada per lo Procurador D. Salvador Prat, quals deixaren de cobrar los referits Torras, y Rafart sens haver fet demant[illegible] per son cobro com que no estans con la Capbrevació ningunas gestions per son cobro [illegible] en lo estat de [illegible] pendents, que es el document de Nº 8: Que de las quantitats, que estan en poder de D. Franc.co Spà

solament existirian los Lluismes del Rector, y Zelador dela Parra de Mataró, de Fran.co Turnaret, de D. Epifanio Fortuny y de Passant Panadés, que manifesta lo estat del N. 13: dels quals dos terceras, y en valor de ellas 406 a 183. podrian quedar en deposit per constar del estat dels asumptos pendents, que Rafant, y Torras instantes son cobro, quedant axis en deposit fins ala difinicio de comptes, y con lo que proposarà Inventes lo que resulta del espedient, si venia a be V.S. reclamar sas drets judicialment se pasasen los antecedents als Adv.ts de V.S. o altres de son agrado, però si venia per conveniencia tractar extrajudicialment ab dits Torras, y Rafant se serviria V.S. exonerarlo dela comissio, perque lo es agradado ab que los referits miraran la intervencio del propi Señor Bertran podria impedir la transaccio.

Resolt Que la exposicio quedia inventada en actas Capitulars. Que se pasia ofici a D. Francesch Spa perque entregia al Señor Canonge Cabrevador las quantitats que li ha entregat D. Salvador Prat Proc. de V.S. a excepcio dela quantitat de 406 a 183 per los Lluismes del Rector Zelador dela Parra de Mataró de Fran.co Turnaret, de D. Epifanio Fortuny de Passant Panadés, que li entregat D. Salvador Prat en 1816. per lo interes que tal vegada pugan tenir Torras y Rafant habent continuar las instancias de estos Lluismes entre los asumptos pendents al concloures la Cabrevacio del any 1819, que a tenor los motius proposats per lo Señor Bertran per est asumpto per tractar amistosament si fos posible quedia especialment autorisat lo Señor D. Tomas Spa per tractar ab dits Torras, y Rafant de transigir est asumpto per veurer si amistosament podria terminarse, y en cas de no, que se seguesquia en justicia.

Lo S.r Amoros banys de Caldas

Lo Señor Amoros ab certificat de metje demana llicencia per pendrer los banys de Caldetas.

Resolt. Concedida

Die 23 Septembris anni 1820 Capitulum hora 10 matutina

Convocatis = Preside Rec.mo V.S.

Capdevila	Almeé
Spà	Llosa
Prat	Bosch
Vilella	Huch
Roquer	

Lo S.r Bertran banys de Caldetas

Lo Señor Bertran demana ab certificat de metje llicencia per anar a Caldetas a pendrer los banys.

Resolt Concedida.

Los S.s D. Miquel Prat, y D. Fran.co Roquer demanan llicencia per ausentarse ab presencia de recreatio.

Resolt. Concedida

Lo Domer menor D. Miquel Fedal ab memorial demana ausentarse quinse dias ó tres semanas deixant substitut.

Resolt. Concedit

Llisencia al Domer menor pera ausentarse.

D. Ignasi Mayans Agrimensor ab memorial demana á V.S. le nombria tal

Resolt. Que se tindra present.

Lo Rev. Dr. Anton Llovera ab memorial demana el curat de St. Joan despí de presentació de Capitol

Presentació del curat de St. Juan Despi

Resolt. Que á dit effecte convidian tots los Srs. Capitulars que no estan á Capitol per tractar de son nombrament

Lo P. Guardiá de St. Francesch de la present Ciutat ab memorial demana á V.S. la limosna de pa acostumada per a la St. Comunitat per la festa de son Patriarca

Limosna de pa al P. Guardiá de St. Francesch

Resolt. Concedida segons costum dels demes anys

D. Miquel Prat, y D. Franco. Mogner demanan ausentarse ab presencia de recreació

Presencia de recreació á D. Miquel Prat y á D. Franco. Mogner.

Resolt. Concedida

Respecte de ser fora los Senors Cabrevadors lo Dr. Juan Abenc ha proposat que podria autorisarse D. Franco. Bosch per firmar per rahó de ... y cobrar lluisme

D. Franco. Bosch per ausencia de cabrevadors

Resolt. En ausensia dels ... cabrevadors que ca autorisat D. Franco. Bosch per regir lo cabrevació firmar y cobrar per rahó de senyoria los Lluismes.

Lo Senor President ha representat á V.S. que seria conforme, y molt convenient anava ... ab lo Exm. Ajuntament per presentar la aprobació de la Real llamada ... á la concordia de la percepció de la Carn, y si vs. fanian poders al Ysern. D. Jaume Tró ab facultat de substituhir

Resolt. Com proposa lo Sr. President. Poders á D. Jaume ab facultat de substituhir. Entra lo Nott. y se li dona la gratificació.

D. Ignasi Mayans Agrimensor nombrat per la Real Mag. com consta del nombrament, que acompaña ab memorial demana nombrament de Agrimensor de Capitol, y si no ho de nombrat per ausencias y enfermedats del existent

Resolt. Que lo Capitol lo tindrá present.

Die 24 Septembris anni 1830 Capitulum hora de la matutina.

Convocatis = Praeside ... S.G.

Capdevila
Spa
Puigdeliguer
Tal
Mogner

Mirave
Huch

Se ha fet relació de haver convidat tots los senors Capitulars, que no estaban en lo Capitol inmediat per lo nombrament del curat de St. Juan Despi, e inmediatament se feu lo nombrament de dit curat á favor del Dr. Anton Llovera Pbre.

Convocat lo Capitol per nombrar curat de St. Joan despí

Die 27 Septembris anni 1830 Capitulum hora 10 matutina

Convocatis — Præside Avellà V.S.

Capdevila — Llosera
Spa — Huch
Puigvarimer
Vilella
Pal
Taulells

Se ha llegit un Ofici de D. Felip Bertran ab lo que participa al M.Y. Capitol, que en cumpliment de la comisió, que se li habia fet, tenia en son poder la quantitat de 836 lt. 10 s. 5 d. retirada del deposit de las 1825 lt. 14 s. 3 d. que estaba en poder de D. Francisco Spa, manifestant lo carrech, y data ab expresió del dia del ingrés de cada una de las partidas, y la sua procedencia. Proposa per ultim, que seria de desitjar, que la comisió fera a D. Tomas Spa relativa a lo compres de D. Desideri Torres, y D. Joaquim Rafart se extenguès a poder recullir los matllats y papers, que lo Señor Rafart te en son poder, y a proposar los medis de concordar dits plets ab alguns ensitents deutors, que desitjan transigir.

cobro de 836 lt. 10 s. 5 d. de un deposit en metalic

Resolt. Que se donian las gracias al Señor Bertran, que la quantitat recullida entria en caixa en qualitat de deposit, que se extenguia la comisió al Señor Spa com se proposa, i que se li entreguia lo mateix Ofici del Señor Bertran, devent des pues retornarlo per quedar en la Secretaria.

S'ha llegit un Ofici del Señor D. Mariano Iren, ab que acompañá certificat del metge D. Francisco Trasserra, demanant presencia infirmitatis causa.

Resolt. Concedida.

Die 28 Septembris anni 1830 Parlamentum in Sacristia post Officium

Præside — Avellà V.S.

Lo Señor President ha fet present, que lo Exm. Señor Governador li habia enviat un Ofici en lo qual, que sabent S.E. que lo dia 5 de octubre era dia de Te Deum per la llibertat de S.M., expresaba que no se agues convidat, ni com a Governador, ni com a Capità Genl., que era en ausencia de propietari. A consequencia proposa lo Señor President si se cantará lo Te Deum: si se posarian banchs en la Iglesia, y alguns ab cuberta per los Señors Generals, y si se convidará lo Exm. Señor Governador com a Capità Genl.

Tercer de los Sants per lo Te Deum per la llibertat de S.M.

Resolt. Que se cantia lo Te Deum com de costum avisant al Exm. Ajuntament, y demes que se acostuma: que se posian banchs y alguns ab cuberta per los Señors Genls., y que lo mateix Señor President tinguia la bondat de fer entendrer al Exm. Señor Governador que el Capitol no creu poderlo convidar com a Capità Genl. no essent fora de la Provincia lo propietari.

Die 30 Septembris anni 1830 Parlamentum in sacristia post nonam

Praeside = Almuz

Proposició del Señor President relativa al Te Deum.

Lo Señor President ha fet present, que no obstant de ser fora lo Señor Capitá Gl. proposaven, ó á temes, y volones asistir al Te Deum, y que apar seria convenient nombrar Comisionats per rebrerlo.

Resolt. Quedan nombrats Temes Syá, y Temes Puigoriguer.

Relatiu al Te Deum.

Lo mateix Señor President proposá, que habent pochs Canonges als uns part del Cor, se podria disposar, que de la una pasesen a la altra part.

Resolt. Queda á la disposició del Señor Antiquior.

Die 4 Octobris anni 1830 Parlamentum in sacristia post nonam

Praeside = Almuz

Panys arrencats en lo repar de la Casa de Lumenas

Lo Señor Pal ha fet present que lo tenent, que habita la casa del Señor Sacrista ha fet arrencar lo panys, que V. S. havia manat posar al repar de la casa del Señor Lumenas.

Resolt. Comisió als Señors Obrers perque fassan lo que sia menester per defensar lo dret del Capitol.

Disputa sobre delmes de Dañenas

Lo Señor Bosch ha fet present que lo Señor Orteu li ha enviat un Arrendatari de Dañenas, el qual posa en noticia de V. S. que lo Batlle, y un altre dels pagesos no han volgut permetrer,

que, acullisen los delmes del brema sens haver ells acullit las s. y habent resultat de aço, que en aquellas viñas hi ha quedat ... poca, casi de ninguna, que han de importar menos los gastos de collecta, que son en ... demana si vol V. S. que, acullia aquella brema.

Resolt. Que si.

Die 8 Octobris anni 1830 Capitulum hora lo ma... ... ina

Convocatis = Praeside Almuz

Sýa	Almuz
Puigoriguer	Costalella
Pal	Bosch
Cantalos	Pon
Amorós	Prepen
Guerra	Llasera
	Bertran
	Huch.

Copia de una confesió feta per lo Rt. Bernat Rius Pbre.

D. Joseph Graïes Pbre. de V. S. ab memorial demanasse se sacase, y se li donas una copia autentica de la confesió feta á favor del Ve. Capitol per lo Rt. Bernat Rius Pbre. als 28 de ... de 1638, que se troba en lo Capbreu de la Pia Almoyna.

Resolt. Pasia als Señors Capbrevadors á fi de que se li donia sino hi ha inconvenient.

Suplica del Comensal ... Dia

Lo Comensal ... ab memorial ... V. S. se ... la dispensa de variar de hàbit, y ... que se li entregui tot lo salari per poderlos pagar.

Resolt. Que se li adelanti lo salari.

Elecció de Vic.° Gen.l capitular D. Fran.co Bosch

Se ha llegit un Ofici del Sen.or Bisbe en que comunica al capitol, que durant la ausencia del Señor D. Pere Avellá queda nombrat Provisor y Vicari Gen.l D. Fran.co Bosch.

Resolt. Que se contestia al Señor Bisbe, manifestantli la satisfacció que ha tingut lo Capitol de dit nombrament.

Presencia al S.r Avellá

Lo Señor Avellá ab motiu de haverde pasar à Madrid, demana la presencia que V. S. tinga à be concedirli.

Resolt. Que se li concedeix la presencia, que li correspon com com Auditor de Rota.

Real Ord.n ... rendició de comptes

Se ha llegit un Ofici dela Direcció General de Rendas ab que comunica una Real Ordre, manant à tots los capitols la rendició de comptes, y presentació de tots los rams decimals, que han tingut à son carrech, sia per administració, ó per concordia.

Resolt. Pasia als Señors comisionats Quintana, Date, y Spà.

La comisió Apostolica acusa son recibo dels comptes

Se ha llegit un Ofici dela Comisió Apostolica ab que acusa lo recibo dels comptes, que V. S. li enviá.

Resolt. Que se entreguia als Señors Comisionats

Llibranza dela Comisió Apostolica

La mateixa Comisió Apostolica ab Ofici de 22 Setembre comunica, que ha donat una llibranza à favor del Director Gen.l de Real Tresor, y à carrech de V. S. de nou mil dos cens setanta sis r.s 0, ... m.s

Resolt. Pasia als Señors Comisionats del Subsidi.

Subsidi del Bis.t demana al capitol

La Junta de Subsidi del Bisbat de Vich demana ab ofici 3.. 1830 correspondent al any 6.º del Subsidi per lo Priorat de Llusá. Per l. any 7.º 20.. 638, y per lo Delme de Gurb y Grabalosa 8.. 64 per lo any 6.º y 7.. 630 per lo any 7.º

Resolt. Pasia à D. Armengol ... com ... Administrador

Comptes de S.ta Llucia

Lo Señor Guerra ha fet present que en los comptes de S.ta Llucia no se nota lo carrech, ni data, si unicament lo entrat. Lo Señor Truyllols com Administrador que es de S.ta Llucia, demana, si sera del agrado de V. S. que se pasaria per servir Religuiari lo que hi ha existent.

Resolt. Que es tinguian per fets presents los comptes, y en quant al Religuiari queda ala disposició del S.r Truyllols.

Die 15 Octobris anni 1830 Capitulum hora 10 matutina.

Convocatis = Præside Bosch V. G.

Capdevila	~~Bosch~~
Spà	Llosas
Quintana	Huch
Vilella	
Pat	
Truyllols	

Se ha llegit l. acta del capitol anterior

Die 12 Octobris anni 1830 Parlamentum in Sacristia post Officium

Praeside = Almoe

Se ha llegit un auto notificat a V.S. ab que la Real Sala mana que dins lo terme de 6 dias presente V.S. en autos lo titol de adquisició del cens dels Bens de Vadal, que está en causa baix lo apercibiment, que de no ferlo no será tingut lo capitol per part en la causa

Perque presente V.S. lo titol de adquisició de un cens dels Bens de Vadal per ordre de la Real Sala.

Resolt. Pasia al Señor Doctoral, que es qui ha portat aqueix asumto

Lo Señor Puigmarjonca alsada la resolució ha dit que no sabia si aqueixa se oposaba a algunas resolucions capitulars, y ha demanat ques notés son bot, que era que pases als Señors Arxivers, lo mateix ha dit, y demanat lo Señor Amorós

---

Die 15 Octobris anni 1830 Capitulum hora lo mamerina

Convocatis = Praeside Ylsh V.S.

Capdevila
Spa
Puigmarjonca
Prat
Vilella
Sal
Dosquen

Almoe
Draper
Llosen
Huch

Los Domeras menors D. Llorens mora, y D. Gil Corewe

Ab memorial suplican a V.S. se serveisca donarlos la corresponent distribució, que com a Oficials de Capitol los pertany, que per no ser admesos a la Comunitat de St. Miguel no poden cobrar de ella com consta dels certificats, que acompañan.

Pretenció de la distribució de la canDels Domeras menors mora y Gil.

Resolt. Pasia als Señors Comisionats de la cantD. Joaquim Llosen y D. Joan Pau Amorós, que averiguin de que prove el no cobrar de sas respectivas corporacions per resoldrer despues lo convenient

Joan Baró Veli de esta Ciutat ab memorial demana una esmena de Batisme com se expresa en la copia del auto, que se acompaña, libert per lo Sor. D. Franco. Bosch Vic. Genl.

Esmena de una partida de Batme.

Resolt. Pasia als Señors Sacristans Majors, per providenciar com se demana

Se ha llegit una carta del Agent D. Jaume Ltro. notificant al Capitol, que per aquest correu se remet a informe del Señor Intendent la exposició de V.S. perque nol molestia en la percepció del delmes de St. ~~Juan Despi~~ Meati de Provensals. En quant als Delmes de St. Juan Despi se ha menet pasar al Señor Fiscal. Se presentara al prompte despaig.

Relativa del mes de St. Meati de Provensals en quant a St. Joan Despi

Resolt. Que los Señors se conferesquian ab lo Señor Sacrista com interesat en lo particular, y resoldran si será convenient per algun pas ab lo Señor Intendent

Lo Señor Almoe ha fet present, que la recomposició de la necesaria estava en lo mateix estat sens haverse adelantat cosa alguna, y que le aparexia devia mirarse un poch serio per

Per recompondrer la necesaria

evitar gastos de major consideració

Resolt. Que lo Señor Albuixe, y Sr. Coralella continuen en la comissió

Die 20 Octobris anni 1830 Parlamentum in Sacristia post nonam

Praeside Albuixe.

D. Miquel Prat Te Deum en Sta. Maria del Mar

Lo Señor D. Miquel Prat respecte de haverse notificat per part de Ministeri de la Guerra al Exm. Sr. Capità Genl., y haverse resolt cantar lo Te Deum en Santa Maria del Mar en acció de gracias per tan gran benefici, y en atenció a que dit Señor com a Vicari Genl. de Exercit demana a V.S. los ornaments y demes se acostuma quant celebra algun Capitular.

Resolt. Concedit com se demana

Lo Señor Pal fa present que se ha presentat un pertre de Tortosa, que segons noticias es molt bo, y si apar a V.S. en esta tarde podria parlarse

---

Resolt. Com proposa lo Señor Pal.

Die 23 Octobris anni 1830 Parlamentum in Sacristia post nonam.

Praeside = Bosch

Lo Señor Pal inseguint la resolució del parlament de ahir posa en noticia del Capítol, que se ha examinat lo pertre de

Admisió del pertre Jaume Llombart.

Tortosa Jaume Llombart, per relació dels examinadors es bastant bo, que repugnat quedarse no donantli las sinch centas lliuras, y haventli no ha volgut reduirse a quatre cent i singuanta. Demana lo Señor si se li donaran las sinch centas lliuras, antes de partir [illegible] atesa la falta de ells

Resolt: Que lo Señor Pal continue en la matexa comissió, y si despres de persuadit no vol quedarse, que se li manifeste a la sua presencio sentirse lo Capítol de las escaseses de ells

---

Die 22 Octobris anni 1830 Capitulum hora 10 matutina,

Convocatum = Praeside Bosch

Spà — Coralella
Prat — Pou
Vilella — Huch
Pal
Moncada
Amoros.

Proposició sobre lo cens de [illegible] de casa la Ciutat

Lo Señor Prat ha fet present, que la casa la Ciutat fa un cens de [illegible], y que de molts anys no se ha pagat pensió alguna, que seria del cas oficiar al Ajuntament per posar corrent dit cens, y pagar al cobro dels atrasos. Ha proposat tambe, que alguna vegada se li habia fer gracia de totas las pensions atrasadas.

Resolt. Que per medi dels Señors Archivers se oficie a casa la Ciutat per posar en clar dit cens. En quant a la gracia deli

arraus, si està subjecte à celebracions, sols se per fer gracia de alguns anys de independencia, y consentiment.

Lo Señor Pal manifesta, que casal de un any en taya queda un censal de capital 100 ₤ y se pensio reesmersar.

Quitar lo censal de taya

Resolt. Que se procuraria lo reesmers en desquiti de la obligacio de lo Capitol en el St. Hospital General, comisio al Señor Amoros per son cumpliment

Lo Señor Pal ha fet relacio de lo que havia tractat ablo Jaume Jaume Llombart nat.l de Xerta, Bisbat de Tortosa, Que per rahó de sa Domaria 400 ₤, y habentli manifestat que si cumplia à satisfaccio, podia prometerse, que lo Capitol lo tindria en consideracio, y ablo temps li donaria las 500 ₤, que pretén. Se ha perpemisat, è inmediatament ha entrat lo Notari, y se li ha donat la paraula, per allargar la escriptura. Se Obliga dit xantre, si pert la veu à servir qualsevol Empleo de Capitol corresponent à un Eclesiastich. En cas de impossibilitarse, se li donará la congrua del Bisbat

Sobre lo xantre Jaume Llombart

Die 25 Octobris anni 1830 Parlamentum in Sacristia post vesperas

Preside Bosch

Lo Señor Antiguitat ha presentat un Ofici del Ill.m en que notifica la noticia del Rey N. S. manifestantli lo felis part

Ofici del Sr. Bisbe sobre lo part de la Reyna

de la Reyna N. S.ra habent donat à llum una robusta Infanta à fide que se cantia lo Tedeum y lo demes se acostuma en accio de gracias per tan gran benefici

Resolt. Comisio als Señors Obrers Estellas y en ausensia del Señor Obrer al Señor Dalpea, perque parlian al Ajuntament per arrar acordes, y en rehunio dels dos cosos se cantia lo Tedeum y lo demes se acostumia en semblants casos

Lo Señor Tou demena, que si es del agrado de V.S. lo R. p. Fran.co Felip Cabrer Lector de filosofia Agustino Calsat predicará lo Sermo de St. Sever, per estar dit Señor habitualment pobre de salut no pot

Resolt concedit

llicencia al Sr. Tou per fer predicar lo Sermo de St. Sever

Die 26 Octobris anni 1830 parlamentum in Sacristia post nonam

Preside Albuhe

Se ha rebut una carta Real en que el Rey N. S. nos dona la felis noticia de haver net la Infanta de ventse practicar lo del parlament antecedent

Resolt lo mateix del anterior parlament

Carta del Rey notificant lo part de la Reyna

Lo Señor Pal demana à V. S. tinga à bé permetreli lo variar la Cadira del Cor ablo Señor Doctoral

Resolt concedit sens variar res en la antiguitat.

Variacio de la Cadira del Sr. Pal

Die 26 Octobris anni 1830 Parlamentum in Sacristia post vesperas
Praeside Atrube

Los Señors Obrers Coralella, y Draper per ausensia del Señor Caren han fet relació de haverse presentat ab lo Ajuntament per tractar lo modo ab que los dos cossos units donarian gracias al Altissim del benefici de haver donat alllum la Reyna N. S.ra una Infanta se ha pensat cantar una Misa a cant de Orga é inmediatament lo Tedeum ab tota la musica, habentse pensat donar avis á totas las Parroquias, y Convents, á fi de que repicasen en repicar la Catedral y lo Ajuntament ha procurat que en la nit hi agues iluminació

Comisió als Señors Obrers per cantar lo Tedeum per lo part dela Reyna

Resolt. Que los mateixos Señors Comisionats participian al S.or Bisbe lo que han pensat fer los dos cossos Capitol, y Ajuntament rehunits, cumplint lo manat per el Rey N. S.r se entrerá alas nou horas, y professo, alas deu Ofici, é inmediatament lo Tedeum ab tota la musica.

Que se contestia al Rey N. S.r lo haver rebut la Real carta y haver cumpleat lo donar gracias al Altissim de haver donat á llum una Infanta la Reyna N. S.ra

Tambe se ha contestat al Ill.mo lo haver rebut son Ofici relatiu al Part dela Reyna N.tra S.ra

Aprobació dels comptes de Puiguriguer

Los Oidors de comptes han fet present los comptes presentats per lo S.r Puiguriguer dient que estan corrents

Resolt. Aprobats

Die 2 Novembris anni 1830 Parlamentum in Sacristia post nonam
Praeside Bosch

Lo S.r Secretari ha present, que se ha rebut un Ofici del Consell acompanyant un ejemplar autorisat dela Real cedula en que se insenta el Real Decret del Rey N. S.r en que mana se fassian los honors ala sua filla Infanta D.a Maria, Isabel Luisa com al Princep de Asturias, com a successora á la Corona mentres no tinga fill masclé

Cedula per que se fassian los honors de Princep de Asturias á la Infanta

Resolt. Que lo Ejemplar dela Real cedula se posia al Arxiu, y que se avisia son recibo, com se ha fet.

Respecte de haverse observat, que en el diari no se feia mensió que lo haver cantat lo Tedeum y demes en acció de gracias per haver nat la Infanta, habia estat ab acort, y reunió dels dos cossos ynmediatament los S.rs Canongês Comisionats se quexaren al lo Ajuntament de haver omit que tot se feu ab acort, y reunió de tots. Habent donat los Comisionats del Ajuntament satisfacció dient, que tenient la rahó, y que habia estat per inadvertencia no ser parlat mes.

Die 5 Novembris anni 1830 Capitulum hora 10 matutina
Convocatis = Praeside Bosch

Capdevila	Alsina
Isern	Coralella
Puiguriguer	Flinch
Prat	Draper
Vilella	Ibern
Pat	Bertran
Ferrer	Huch
Amoros	

Petició de Teresa Esteve per servir de Sastre.

Teresa Esteve, y Roig, filla de Joseph, y de Teresa ab memorial demanant que V.S. se digne concedirli la gracia, que feu a sos difunts Pares de servir de Sastre de la Sta. Ygla.

Resolt. Concedit en los termes, que a sos Pares, previnent que per Corpus tinga un home en la Sagristia.

D. Joseph Canells Apoderat del Sr. Duch de Almanara demana una confessió

D. Joseph Canells Apoderat del Exmo. Sr. Duch de Almanara la alza ab memorial demanant que V.S. que se servesca ferli entregar per lo notari de Capitol una copia ... rential de una ... que il Rt. P. Rector del Collegi dels PP. Mercenaris ... de la Pabordia de Suriol en lo any 1803, pagant totas les costas, quina copia necessita per probar los drets, que S.E. te en Senyoria mitjana sobre una part de hort del carrer den Trenta claus.

Resolt. Passa als Senyors Capbrevadors, y si no hi ha inconvenient es concedeix.

D. Franco. Pou collector espolios demana una relació

D. Franco. Pou com a Sub-Collector de Espolios, y vacants ab ofici de 28 del ultim Octubre demana que V.S. se servesca disposar, que als vicaris ... se li passia una relació del valor liquit, que tingueren las Prevendas, y Beneficis en lo primer any, que cobraren las rendas dels continuats en la llista que acompaña.

Resolt. Pasia als Sres. Almuse, y Puiguriguer per arreglar lo que se ha de practicar, y informarse lo que judiquian convenient per obrar ab acert.

Lloser y Almuse Percepció de la cera.

Continua la comisió dels Senyors Lloser y Almuse relativa a la percepció de la cera, nomenant los Sobrecreus de la Sta. Yglesia opinan convendrer a percebirla.

Instancia per manar los minyons de jugar

Lo Senyor de Almuse ha fet present, que minyons la major part grans, en numero considerable estan quasi sempre jugant, y fent moltas insolencias en la plaza de la Catedral, tirant pedras, junt a la mateixa Yglesia. Lo especie de ser una cosa seria, tindria que buscarse un remey en lo particular.

Resolt Comisió als SSres. Almuse, y Capdevila perque se persònian ab lo Sr. Sub-Delegat de Policia, ó be ab lo Cabo dels Mosos a fi de que se'ls fasia tenir per distanciarlos de devant de la Catedral, y evitar los desordres, y escandols de la Ygla. lo que en el dia ... per ... que ... los minyons.

Die 8 Novembris anni 1830 Capitulum hora 10 matutina

Convocatis = Praeside Busch Vic. Genl.

Capdevila	Coralella
Puiguriguer	Draper
Prat	Lloser
Pal	Auch
Roquer	
Amoros	

Sobre lo establim.t dela casa dela plasa de St. Felip Neri.

Lo Señor Estalella ha fet present que per lo asensament dela casa dela Plasa de St. Felip neri al Señor Joseph Mestres del modo estaba resolt per V.S. eran precisos, y necesaris podens especials per firmar lo establiment.

Resolt. Podens especials als mateixos Señors Comisionats per firmar la escriptura.

Entra lo Notari, y se li dona la paraula per allargar los podens.

Vot del Sr. Draper

Lo Señor Draper demana se nota son vot al contrari per quant lo Capitol no te facultat per alienar la casa que habita lo Señor Mestres.

Die 12 Novembris anni 1830 Capitulum hora 10 matutina

Convocatis = Praeside Alrura

Capdevila — Estalella
Puiguriguer — Draper
Prat — Llover
Vilella — Huch
Pal
Roquer
Amorós
Guerra

Comptes del Agent tro.

Lo Agent de Madrid D. Jaume tro presenta a V.S. los comptes de tot lo any passat, a fi de que se serveixca examinarlos y que trobantlos conformes li envii un dels dos exemplars

de dits comptes que presenta ab la corresponent aprobacio.

Resolt. Pasian als Oidors de Comptes

Llista dels Individuos dela St.a Igla per la refeccio dela Carn.

Lo Señor Llover ha llegit la llista del Individuos dela Santa Iglesia dependents del Capitol la que deu presentarse al Señor Canonge Pagador per cobrar la refeccio dela Carn

Resol. Que se prossiguia de est modo, y que al memorial presentat per los Domers Mora y Estela, en que demanan dita refeccio se le decrete que no van compresos en la refeccio dela Carn com Individuos dela St.a Iglesia per ser de altre corporacio, que acudian ala que pertanyen.

Oposicio del Sr. Guerra rela ala casa dela plasa de St. Felip.

Lo Señor Guerra habent oit la acta del capitol anterior en la que entre altres cosas se diu havea donar paraula al Notari per podens especials als Señors Comisionats per la venda dela casa que habita Mestres a favor del mateix, ha dit que era la primera noticia tenia de est asumpto y que no considerant facultat al Il.e Capitol per vendrer dita casa sens haberhi necessitat o evident utilitat a favor dela Igla, se oposa, y protesta formalment ala indicada venda, demano se fes constar en la acta de est dia.

Resolt. Que se face constar com demana, y en atencio que dit Señor ha indicat despues que tal vegada se facilitaria un medi ab lo que lo Il.e Capitol reportaria major ventatge de dita casa, que la projectada alienacio, se ha resolt, que per ara se suspenga.

Die 15 anni 1830 Capitulum hora 10 matutina

Convocans = Presidente Bosch V.G.

Capdevila — Flinch
Puigvarigueu — Fluch
Vilella
Pal
Mogueu

No hi ha res que tractar

Die 18 Novembris anni 1830 Capitulum hora 10 matutina

Convocans = Presidente Avellà V.G.

Capdevila — Almbe
Ipa — Flinch
Puigvarigueu — Draper
Prat — Llorca
Vilella — Fluch
Mogueu
Guerra

Ofici del Senor Int. sobre amortisació de Vadal — Lo Senor Intendent ab ofici de fetxa de ahir acompaña a V.S. el original dictamen donat per lo Senor Asesor sobre la demanda dels drets de amortisació dels bens que foren de D. Ramon Vadal, y Solsona.

Resolt. Pasi als Senors de la Comisio

Memorial de D. Miguel Barberi Mallorca sobre pagos — D. Miguel Barberi habitant en la Ciutat de Palma en Mallorca ab memorial fa present la sorpresa li ha causat la rebocació concedida segons ofici de 27 Agost ultim, y no la pot atribuir sino a una informe inexacta del Apoderat

Resolt. Que en atenció a que los plasos concedits al Exponent en 27 Agost ultim lo foren ab la condició que no existis motiu particular, que el Apoderat del Capitol manifestés, y en atenció a que est ha manifestat, que en mitx de Agost de 1829 otorgà conveni formal ab lo Exponent; no hi ha lloch a deixar sens observancia ni cumpliment lo convingut

Instancia de Puigvarigueu per pago de obras necesarias — Lo Senor Puigvarigueu haberse observat, que inseguint la proposició del Sr. Guerra, observaba, que no se parlava de entregarli las 600 per obras necesarias com està acordat.

Resolt. que si no se effectue lo asentament la causa de que habitan ...es que se pague de la caixa

Die 22 Novembris anni 1830 Capitulum hora 10 matutina

Presidente Avellà V.G.

Puigvarigueu — Almbe
Prat — Pou
Pal — Flinch
Mogueu — Beltran
Amorós

Certificat que demana D. Anton Freixer — Lo D. Anton Freixer ab memorial demana a V.S. una certificació, que facia constar com lo seu Benefici 2n de Sant

Andreu no se altre rendà que lo dret de presentar un pobre per obtenir una limosna.

Resolt. Que acudia a hont correspon.

Pretencions per los empleos obtenia Cayetano Gordana

Se han presentats tres memorials a V.S. per part de Joseph Madés, Fran.co Molist, y del germà del difunt Cayetano Gordana, al que demanan los empleos de Obrer menor, y fossen majors en el dia vacants per la mort del dit Cayetano Gordana.

Resolt. Que passian als Obrers majors.

Ofici del Señor Intendent

Se ha rebut un Ofici del Señor Intendent per complimentar una Ordre, demana a V.S. una relació jurada dels redits als seus valors, que ha rebut lo Il.e Capitol dels delmes de las terras de Sant Andreu de Palomar, y Santa Cecilia, en los quinquenis desde 1795 fins a 1804.

Resolt. Que lo Señor Secretari avant acort ab los Señors Archivers conteptia al Señor Intendent lo que se judigue convenient procurant no se seguesquia perjudici algun, relatiu a lo dit Señor demana.

Lo Señor Pret com a Arxiver ha fet relació, que habentli lo Señor Costalello dit, que V.S. habia encarregat, que se mires

Sobre presencia del Señor Auditor de Rota

en lo Arxiu lo que se trobés sobre la presencia, que V.S. abonaba als Señors Auditors de la Rota Romana: en particular al Señor

Semmanat: ha examinat los llibres de compres de varias administracions de que percebeixen renda, [illegible] los Individuos de V.S. en varias [illegible] del que dit Señor Semmanat fou Auditor, y ha trobat que las mesades del Canitatec, y las demes se entregaban a son Procurador; que las de la Canitat son import venia a ser un medi entre los que la tenian major, y los que la tenian menor. Que de la bossa comune se li abonaba la mesada Ordinaria en [illegible]; y lo mateix las terças de Homs blanchs y [illegible]. També ha trobat que se li donaba lo salari de Ofici. Que en quant a [illegible] de Casal, [illegible] [illegible], y [illegible] dit considerat sempre present fins al any 1783, que fou promogut a Bisbe de Avila; y que la casa, que ja [illegible] [illegible] de ser nomenat Auditor la conservà, fins que fou promogut a Bisbe, y [illegible] de [illegible] ha promogut altre Individuo de V.S. Que esta es lo que fins ara ha trobat, y pot dir a V.S.

Resolt. Que lo Secretari miria en las actas del any 1783 y [illegible] relació dels que consta en lo particular, y que de tot sen tracta en lo Capitol vinent.

Die 24 Novembris anni 1830 Parlem.m in sacristia post Officium

Praside Avellá V.G.

Certificatio que demanan alguns de St. Sever

Lo Senor Penitencier Protector de la bossa comuna fa present, que alguns Individuos de la Comunitat de Sant Sever demanan una de lo que ha produit, ó redituat per alguns anys á favor de los que han residit dita bossa comuna.

Resolt. Que acudian á Capitol á qui correspon

Die 25 Novembris anni 1830 Parlem.m in sacristia post nonam

Praside Alrube

Concessió del permis del Sr. Avellá

Lo Senor Prat en nom del Senor Avellá ha presentat un espedient en que de orde del Illm. se mana añadir, y suprimir alguna cosa en las partidas de desposori de los Pares de D. Pere Joseph Avellá; y en la de Baptisme de est.

Resolt. Passia als Obrers majors per providencias com se demana.

Die 26 Novembris anni 1830 capitulum hora 10 matutina

Convocatis — Praside Bosch

Capdevila	Alrube
Puigmiquel	Oarew
Prat	Hinch
Vall	Llosea
Duquer	Huch
Guerra	

Relació del secretari relativa á Guerra

Lo Secretari ha fet relació de haver dit al Senor Guerra, que per resolució Capitular, que per est Capitol manifestés lo plan relatiu al arrendament de la casa habita Mestres.

Relació de lo que se ha encontrat en las actas relativa á Auditor de Rota

Inseguint la resolució del Capitol anterior lo Secretari ha fet relació de haver examinat las actas del any 1774, y solament se habia encontrat, lo molt apreció habia fet lo Capitol del Auditor de la Rota Romana D. Antonino Sermanat, y no se fa mencio alguna de los modos se li concedi la presencia.

Noticias etc. Arxius per la Rota romana

Immediatament se han llegit totas las noticias manifestá lo Sr. Prat se habian trobat en lo Arxius, inseguint la resolució del Capitol anterior, y feta consideració de lo manifestat.

Resolt. Que el Senor Auditor D. Pere Joseph Avellá se tinga present en tot conforme al Auditor de Rota Sermanat, pero

que dit Señor D. Pere Joseph Avella siguia lo bordas en vista del despaig, y privilegis de Auditor, desde llavors de entrar à dir, que no solament te los lucros com à resident, sigue tambe com à interesent, y sallent, sie de matines bossa comunal y plens blanchs.

Lo Señor Hinch se oposa à que lo Sr. Auditor de la Rota Romana D. Pere Joseph Avella disfrutie de la casa capitular; ni de sus emoluments desde el dia en que essiguia en son destino, volent que son vot constia.

Oposicio del Señor Hinch per la casa capitular de Avella.

Lo Señor Guerra ha manifestat lo plan projectat relatiu a la casa habita mestres, pensant pendant sen mes aparixet per al Capitol.

Plan del Señor Guerra de la casa habita mestres.

Resolt: que per major acert en lo particular lo Señor dones per escrit lo metxeix ha proposat.

Lo Señor D. Juan Almis relatiu al memorial, que presenta Joseph Nuss de 3 infants fa present, que en altre temps quant mancavan de dita casa bells doncs alguna cosa de consideracio, per en e. dia ates lo estat de las rendas del Capitol. V. Sa. fasia lo que convingués.

Pretencio de Jph Nuss dels Infants Orfanets.

Resolt: Que sens exemplar se li donie 20 r. per una vegada tant solament.

Die 20 Novembris anni 1830 capitulum hora 10 matutina

Convocati = Praeside Avella Vic. Gen.

Capdevila	Cirabella
Puiguriguer	Draper
Prat	Hinch
Pujguer	
Amoros	

Conforme ala resolucio del Capitol anterior se ha llegit lo plan projectat del Señor Guerra relatiu ala casa habita lo Señor mestres.

Se ha llegit lo plan del Señor Guerra

Resolt: Pasia als Señors de la Comisio

Lo Señor D. Pere Joseph Avella estant per marxar à son destino de Auditor dela Sagrada Rota Romana se despedeix de V.S. manifestant lo molt sensible li era lo separarse de una corporacio que precieba molt de la que era Individuo uns 28 anys, y que sempre seria incansable en emplearse no sols en obsequi del Il. C. sino tambe de qualsevol dels Individuos del mateix.

Despido del Señor Auditor D. Pere Jph Avella

Lo Ille. Capitol à dit Señor D. Pere Avella ha manifestat los mes pro sentiments, tenint present las suas expresions disposats à corresponderli à lo que siguia de son agrado, esperant ab vivas ansias noticias de son feliz arribo à son destino.

Die 3 Desembris anni 1830 capitulum hora 10 matutina convocatum in aula de capdevila

Spà. Ortem.
Puigurigue. Estalella.
Prat. Bosch.
Pal. Flinch.
Nogueras. Prepes.
Amorós. Llosas.
Guerra. Bertran.
Huch.

Relatiu a cirio de Sta Eularia

Lo Agent de Madrit ab carta de 27 del ultim Novembre avisa, que la solicitut de la Rl gracia de sis ciris per obra de Sta Eularia no ha tingut efecte com esperava, y que apar será necesari fer altre solicitut a sa Magestat

Resolt. Per are nos negociia res fins passat Sta Eularia

Correcciò de una partida de Batisme

Juan de la Creu Rufasta ab espedient del Señor Vic. Genl ab memorial demana correcciò de una partida de Batisme

Resolt. Passia als Señors sagristans majors per providencias com se demana

En el capitol 12 Nove ultim fou resolt per VS. que als Domers menors D. Llorens Mora, y D. Gil Esteve no se 'ls donés la refecció de la Carn per ser de altre corporació, habentse discutit dita resolució, judicant ab fonament que no cobrarian de la Yglesia de son Benefici per no ser admesos en la Comunitat

Refecció de carn per los Domers Mora, y Esteve y sagrista Grau.

se ha proposat si se anularia aquella resolució, y considerant los com los demes individuos de la Sta Ygla, que no parteixen a altras Yglesias

Resolt. Que queda anulada la resolució del dia 12 de Novembre ultim, y que los Señors Domers menors Mora y Gil son Individuos de la Sta Ygla participant de la refecció de la Carn, com egualment lo Sagrista Grau ab la consideració la refecció que li correspon com a tonsurat.

Los Señors majorals de la concepció per la festa.

Se presentaren los Señors Majorals de la Concepció demanant per sis per fer la solemnitat se acostuma en obsequi de la concepció de Maria, fent una arenga manifestan los pochs recursos tenian.

Lo Señor President contestà, manifestant los sentiments de VS. y que no se apartaria en la mes minima cosa de lo de Estil, y en lo particular res se resolgue.

Flinch per los asumptos de Llussà

Per la comisió feta al Señor Flinch per arreglar los asumptos pendents ab lo Señor Rector de Llussà

Resolt. Que se depositia en la taula dels comuns deposits la pensió que se li està devent al Rector de Llussà, y que se li notifiquia

Die 6 Decembris anni 1830 Capitulum hora 10 matutina

Convocatis = Praeside Capdevila

Puigmiquer	Pou
Prat	Hinch
Vazquez	Drapér
Amoros	Llosa
	Huch

Despido para Roma del D. Nicolau Coldevila

D. Nicolau Coldevila Beneft. de esta Sta. Igla. ab memorial se despedeix de V. S. per Roma, acompanyant al Señor Auditor de la sagrada Rota Romana al Ille. Señor D. Pere Joseph Avellà, fent demisió de mestre de accent, demanant honors de dit empleo, y us dels habits de Paboadre.

Resolt. Se li admet la demisió de mestre de accent, concedintli honors del mateix, y us dels habits de Paboadre.

Preposició del Sr. Draper relativa á faltas dels Domers menors

Lo Señor Draper fa present, que los Señors Domers menors fan algunas faltas en el cumpliment de las suas obligacions, entre altres cosas faltaren los dos á incensar en el dia del aniversari de penitencia, y que ab lo temps si se mirés ab indiferencia podria passar á abus.

Resolt. Comisió als Señors Domers mejors perque procurian que los Domers menors no faltian en la minima cosa en lo cumpliment de las suas obligacions en la santa Iglesia

Lo Señor Draper relativa al majoral de la Concepció

Lo Señor Draper fa present, que los Señors Majorals de la Concepció no solo demanaren fer la festa cooperant lo Capitol com los demes anys, sino que li ayan segons demanaren, que volien entre altres cosas, que lo Capitol corregés la musica, com res se resolgue despues de escluida la preposició del Sr. Draper.

Resolt. Comisió als Señors Obrers perque se confereguian ab los Señors Majorals á fi de entendrerse, y sapigan que lo Capitol no farà mes que en lo anys passats.

Lo Secretari relativa á presencia de Lumeras

Lo Señor Secretari ha fet present, que inseguint la resolució capitular relativa á la presencia del Señor Lumeras per ausentarse per la sua terra, á espirar los aires natius per lo espay de un any devia de dos en dos mesos enviar certificació de que continua la mateixa malaltia habitual, y com han passat los dos mesos, y no lo ha enviat, demana si dirà al Bolser que li pagui la mesada vinent.

Resolt. Pues contrinuí pagar assisant al Señor, que se creu encarregat de dit Señor, que es lo Sr. Dal, que li escrigui, que envii lo certificat del metge del estat de la sua malaltia, com se practica en esta Iglesia ab tots los Señors ausents per raho de alguna enfermedat

Die 10 Desembris anni 1830 Capitulum hora 10 matutina

Convocatis = Præside Capdevila.

Puigmarignea.	Pou.
Prat.	Draper.
Roguer.	Llosent.
Amorós.	Bertran.
	Huch.

Sagristans ó per medi dels monjos donian avis que no deuen vestirse Canonges assitens

Lo Señor Puigmarignea ha fet present, que seria molt conforme, que en los dias en que los Individuos de V. S. no han de assistir en lo Altar de Diaca, y Sub. Diaca fossen avisats per los Sagristans menors, de que no han de assistir per no tenir, que vestirse, y despullarse inutilment moltas vegadas

Resolt Que lo Señor Capdevila diguia als Sagristans menors, que ells mateixos, ó per medi dels Monjos habisian als Señors que estan de semana, que en taldia no han de servir per evitar la molestia de anar y venir ala Sagristia.

Comptes de la bosa comuna presentats per moneda

Los Señors Oidors de Comptes han fet relació dels comptes recibits ala bosa comuna presentats per lo Dr. Joseph Navarro de esta corrent, sols quels apar, que no devia cobrar 23 per lliura de las 820 [illegible] 1030 cobrad dels 3 terços per la lleuda

Resolt Aprobats ab restitució del [illegible] de las 920 [illegible] 1030

Die 13 Desembris anni 1830 Parlamentum in Sacristia post officium.

Præside Alrube.

Resolució sobre lo batall de la Tomasa

Lo Señor President, que als D. Anton Magarola Regidor Obrer, y com á tal vigilant per la salut publica habia manifestat al Señor Canonge antiquior D. Mariano Quintana, que tenia present, que lo batall de la Campana Tomasa habia caigut en lo interior del Campanar, habentse rompit per al mitg, y que altre vegada habia succehit del mateix modo, y com de semblants roturas podian seguirse desgracias de consideració, lo parlaba formalment, á fi de que lo Capitol providenciés lo convenient

Resolt Comisió als Señors Canonges Obrers, á fi de mirar si podria ferse un batall de una sola pesa, y si no fos posible en esta, que se envii ala farga un de fusta per mostrar com se ha de fer, y tallar, perque siguia de una sola pesa, per evitar en lo posible semblants roturas. Comisió als mateixos Señors per alsar si es necesari lo repat, á fi de evitar á cas se rompia altre vegada lo causar lo batall al carrer.

Die 14 Decembris anni 1830 Parlamentum in Sacristia post vesperas. Praeside Puiguriguer.

Lo Señor Bisbe ab ofici comunica a V.S. per sa intelligencia, y efectes convenients, que en lloch del Ill.e Señor D. Pere Joseph Avella promogut a Auditor de la Sagrada Rota Romana, que en son lloch pasa el de Vic Genl. capitular el Ill.e Señor D. Franc.o Bosch. E inmediatament dit S.r D. Franc.o Bosch ha manifestat, que li seria molt gravos el seu canonge Pagador, y Vic Genl. suplica al Ill.e Capitol lo eponerás de Pagador.

Nombrament del Señor Vic Genl. capitular

Resolt. Que se contestaria segons estil al Señor Bisbe de haber rebut son ofici, en que manifesta haver nombrat Vic Genl. capitular a D. Franc.o Bosch, queda dit Señor eponerat del ofici de Pagador. Que se convidia per lo capitol inmediat los que no estan en lo parlament per nombrar nou Pagador.

Die 17 Decembris anni 1830 Capitulum hora 10 matutina

Convocatis = Praeside Bosch Vic Genl.

Capdevila	Alembe
Spà	Estalella
Puiguriguer	Flinch
Prat	
Viella	Draper
Pal	Llosers
Moguer	Beirnan
Amoros	Huch
Guerra	

D. Fernando Ribas de Sagarra copia de un document

D. Fernando Ribas de Sagarra ab memorial demana a V.S. que li tonie una copia dels documents pertenepen a la correspondensia de dos sens y set dinars, que dit Señor fa a la Pabordia de Janer.

Resolt. Pasia als Señors Capbrevadors, y si no hi ha inconvenient, concedit.

Se ha rebut un ofici del Señor Intendent en el que traslada el dels Señors Contador, y Administrador de renda de esta Provincia, demanant se serveisca executar lo que se te V.S. demanat e insinuat relatiu al pago de amortisacio dels bens de Nadal.

Resolt contestacio energica, manifestant, que hi ha recurs pendent a S. M.

Los monjos demanan aument de salari

Memorial dels monjos de la S.ta Igla. ab que demanan aument de salari per poder subsistir decentament.

Resolt. Pasie als Señors Obrers majors per resoldrer despues lo convenient

Relacio del Sub-secretari de haver convidats los capitulars

Lo Señor Sub-secretari ha fet relacio de haver convidat per lo Capitol de avuy a tots los señors capitulars, que no estaban en el ultim parlament per la eleccio del Señor Canonge Pagador.

Eleccio de Canonge Pagador

Per renuncia de D. Franc.co Bosch ab escrutini secret fou elegit D. Joan Utrech

D. Serafi Bercigalupi demana gracia de Illustre

Memorial presentat per D. Serafi Bercigalupi en nom propi y de sos germans demanan gracia de Illustre del Ill.e Capitol.

Resolt. Pasia als señors capbrevadors per arreglar lo convenient relatiu a la gracia que demanan.

Preposicio del S.r Penitencier relativa à Doctoral.

Lo S.r Penitencier fa pre[sent] que hi ha [?] cumplint set dos anys que lo S.r Doctoral esta privat y sospes de las distribucions de horas y dinars y [?] de veu activa y pasiva y despues de haver es[?] sat breuement los inconvenients, que de aqui dimanen se seguei[x]en, fent la preposicio seguent

Lo Señor Penitencier D. Ramon Capdevila fa present que hi ha molt temps que el S.r Doctoral D. Bartomeu Gresa està sospès, y que desitjant se restablesca la Pau, y bona armonia en tot lo Capitol; fa la preposicio seguent, que presenta en escrits: Que se reposia al Doctoral en l' estat, que estava antes de comensarse las disputas contra ell; que se li paguia tot quant devia haver cobrat en lo temps en que ha estat privat; y que se retiria tot quant se ha resolt contra lo actual Doctoral sens que al dia present, no pogues resultarli sensia de nota ò infamia en temps algun.

Resolt. Que se insertia en actas la preposicio del Señor Capdevila, y se nombria una comissio de quatre Individuos, que tractian del asunto, y proposian lo que creguian convenient, y decoros. Se nombraren per dita comissio lo Señor lo Señor Vic. Genl. president, lo señor Capdevila, lo Señor Ciralella, y lo Señor Pal, y que quant estiguia en estat de reportar al Capitol lo asunto, se convoquia per lo señor Vic. Genl. un Capitol extraordinari sub pena prastiti

Oposicio del S.r Guerra y protesta relativa à Doctoral

Lo Señor Guerra corroborant los perjudicis indicats per lo Señor Penitencier, y recordant, que ell no era encara capitular, quant en nom del Ill.e Capitol se privà al Señor Doctoral; se ha oposat formalment, y ha protestat à tot lo que no sia reposar desde luego à dit Doctoral, y donarli tot quant hage de par de percebir, y li correspongui per raho de sa Prevenda; ha demanat se notia son vot.

Lo S.r Guerra no vota en la eleccio de comisionats

Dit Señor Guerra consequent al sobredit vot se ha abstingut de votar en la eleccio de comisionats.

Se sorteja la missa de Puigvarignea, y surt D. Franc.co Bosch.

Resolucio relativa à Nadal y musica

Lo Señor Albuxe fa present, que se acerca Nadal, y si las matinas se cantaran en la tarde, ò en la nit. Tambe fa present que en la musica de la St.a Yglesia se cantava segons estil y gust de teatro, y que li apareixia, que devia donarse algun avis

ala capilla perque se aisonavian se semblant quese en la Iglesia Que procurarán de aqui en abant cantar musica corresponent al temple de Deu. Resolguia V.S. lo que judiguia convenient

Resolt Que el Señor Protector dela musica les reprobia semblant musica en la Igla. Que lo Capitol no tollerarà semblant abús, y si no hi habia remey desparpar la musica

Die 18 Decembris anni 1830 Parlamentum in aula capitulari convocatum a Vic. Genl. hora 10 matutina encargant la asistencia. Foren presents Capdevila, Sp. Puiguriguer, Prat, Vilella, Pal, Noguer, Amorós, Orteu, Estalella, Flinch, Draper, Lloser, Bertrán, Huch.

Præside = Bosch Vic Genl.

Em Parlament se lleoi una allocusió del Illm. [illegible]

Lo Señor President manifestá que lo Illm. Señor Bisbe li habia encarregat, que fes present al Capitol una allocusió, que tenia per convenient dirigirli, manifestant los desitgs de que se terminin las disensions originadas sobre lo Doctoral. Lleida per lo Señor Vic Genl. dita allocusió

Resolt Que se contestí per escrit á S.S. Illma. lo molt agrait que está lo Capitol del interés que se ha pres per lo que espresa dita allocusió, la que se unirá á actas. Que los mateixos comisionats anomenats aia portin lo Ofici a S.S. Illma. y li manifestin, que hi ha temps que el Capitol se ocupa de est objecte. Que lo Capitol tindria una plena satisfacció, en que S.S. Illma. donés al asunto al corte, que li aparegues be, y que si lo Sr. Bisbe no ho admet, continuá la comisio en son encarrech.

Mort del Summo Pont.ce

Se feu present, y llegí un Ofici del Illm. notificant la mort del Ssmo. Pontifice, y manant se facian los sufragis de costum, y rogatigas al Altmo. per la nova elecció del Smo. Pontifice.

Resolt Contestació al Illm., y que se fassen dons escrit

Die 23 Decembris anni 1830 Capitulum extraordinarium sub pena [illegible], post Officium

Convocatis = Præside Bosch Vic Gen

Capdevila	Almera
Sp.	Orteu
Puiguriguer	Estalella
Prat	Pou
Vilella	Flinch
Pal	Draper
Noguer	Lloser
Amorós	Bertrán
	Huch

Relació del Secretari de haver convidat

Lo Señor Secretari ha fer present, que en virtut dela resolució de V.S., y de orde del Sor. Vic Genl. quedan convocats tots los Señors capitulars presents en esta Ciutat per lo Capitol extraordinari

de això Sub pena praestiti per oir à la comissió, y resoldrer sobre lo asunto relatiu al Sor Doctoral.

Contestació al Illm redactada per la comissió relativa al Doctoral

Lo Sr Bosch President com à individuo de dita comissió ha fet present: que estat desde luego que V.S. se serví nomenarla al efecte indicat en lo Capitol Ordinari de 27. del corrent, se ocupà de redactar la contestació resolta per V.S. à la alocusió del Illm. Sr Bisbe relativa al mateix asunto, de la qual ne acompaña copia.# Que habent la comissió pujat à presentarla à S.S.Yma; li manifestà també de paraula no sols lo agrahiment del Capitol à las suas insinuacions, y desitg de veurer restablerta la pau y concordia en lo Cos Capitular, si que est tindria la major satisfacció en deposar à las mans de S.S.Yma la terminació de la discordia originada de las resolucions presas en lo asunto del Sor Doctoral; y que lo Capitol se conformaria gustós en tot quant S.Yma se serviria disposar. Que S.S.Yma al par que se complagué de trobar tan bona disposició en lo Capitol, escusà pendrer à son càrrec dita terminació, manifestant desitjava que lo Capitol la prenguès y mentres conduís à la pau, y fos en termes decorosos mereixeria sa aprobació. Que en seguida se ocuparen los quatre individuos de la comissió en discorrer los medis que se podrian adoptar per

per unirse en las actas

lograr lo fi indicat, y mentres tant al matí del dia 28. lo Señor Provisor y Vic. Genl de S.Illa vingué à trobar al mateix Señor Bosch, dientli que la nit antes S.S.Yma lo cridà y li encarregà de sa part donàs un recado als Individuos de la comissió que li referí; mes com no lo habia dit als demes, reunits en la aula capitular, avisant à dit Señor Provisor que vingués à ella per comunicar à tots dit recado, el qual lo expossà dit Provisor, y es com se segueix = En la noche del 26 del que rige el Illmo Señor Obispo de esta Diocesis llamó al infrascrito, y le manifestó, que despues de haver premeditado con toda madurez, y detenida reflexion todo lo relativo à las disensiones, y asuntos del Sor Doctoral, y Cabildo de esta Santa Iglesia, opinaba, que el unico medio de conciliar el honor y decoro del Ille. Cabildo con los intereses del mencionado Sor Doctoral, era, el que este ante todas cosas reconociese su dependencia del Cabildo en qualesquiera causas, pleitos, y demas negocios de este, y que despues podia el mismo cuerpo proceder à levantar al Sor Doctoral la suspension, ò sea privacion de las distribuciones, y demas derechos que le correspondan como à tal Canonigo Doctoral, reponiendole en el estado en que estaba antes de estas [illegible], y entregandole los intereses que resulte haber devengado durante dicha suspension. Lo que por expreso encargo de S.S.Yma comunicó el infro el dia siguiente al Ille. Sor Vicario Genl Capitular y à los demas Ill. Sres comisionados, con la advertencia de que si

relació del Sr Provisor en escrit relativa à Doctoral

el Cabildo se conformaba con el espresado proyecto no ten-
dria inconveniente su Ilma en intervenir en su ejecucion.
= Seguian las firmas = Gil Obispo V. G. = Lo original que-
da incertado en actas.

En consequencia la comisió tingue per convenient que
per medi de algun de sos individuos se proposes al Señor
Doctoral lo que indica S.Ilma per si conformaria per
lo be de la Pau que V.S. procura; y apes, que el Señor Doctoral
sols responguè, que l reposiara, y despues ja sens parlarne,
y en fi que la comissió atenent unicament al dit be
de la Pau, ala proposició, que V.S. maniestà de procu-
rarla per sa part, y á las insinuacions del Illm Prelat,
sens perjudici empero de la superioritat del Capitol en
tas sues causas, plets, y demes asuntos, creu que V.S.
podria reposar al Señor Doctoral en son primitiu es-
tat, donantli totas las distribucions, y emoluments, que ha-
gues deixat de percibir desde tas dicensions; y que no se par-
les mes de dit asunto. Despues de algunas observacions fe-
tas per varios señors capitulars á unanimitat de vots
se prengué, y alsá per lo Señor President la resolucio
seguent ~~Resolt: Reposar al Señor Doctoral ...~~

Se proposa al Sr. Doctoral la indicació de S.Ilma

3.5
304

— D. Dr. D. Tomas Spá Pbro [illegible] Canonigo de la Santa Iglesia de Barcelona Secretario del Cabildo de la misma, como a tal certifico que los [illegible] Canonigos contenidos en este Estado han percebido en distribuciones y frutos en el primer año que obtuvieron sus Canongias las cantidades siguientes:

	Distribuciones.	Frutos.	Total en lib.	En reales von. total.	Mitad.
D. [illegible] Querra desde 1º de [illegible] 1816 á [illegible] de 1817	5766. 7. 9.	5074. 6. 8.	10841. 4.	11559 rs 23 ms	5779. 28 ms
D. Fran.co [illegible] desde 1º de [illegible] de 1820 á [illegible] de 1821.	566. 19.	81. 10.	647. 9.	6906. 4.	3453. 2.
D. Salvador [illegible] desde [illegible] de 1824 á 5 Octubre de 1825.	555. 2.	115. 5.	670. 8.	7150. 31.	3575. 15.
D. [illegible] desde 8 Novbre de 1824 á 7 Novbre de 1825.	566.	126. 9.	692. 9.	7386. 4.	3693. 2.
D. [illegible] desde 15 Nove de 1824 á 14 Nove de 1825.	560. 12.	130.	690. 12.	7366. 13.	3683. 6.
D. [illegible] desde 24 Dibre de 1824 á 23 Dibre de 1825	521. 18.	154. 10.	676. 8.	7214. 31.	3607. 15.
D. Bartolomé [illegible] de Abril de 1826 á 8 Abril de 1827.	609. 8.	221. 15.	831. 3.	8865. 20.	4432. 27.
D. Ant. Ygnacio Cruyals de 7 Mayo de 1825 á 6 Mayo de 1826.	518. 16.	240.	758. 16.	8093. 29.	4046. 31.
D. [illegible] de 20 Julio de 1825 á 19 Julio de 1826	583. 8.	225.	808. 8.	8622. 31.	4311. 15.

Y para que conste [illegible] de [illegible] firmada de mi mano y sellada con el sello del mismo Cabildo en Barcelona á los veinte y nueve de Noviembre de mil ochocientos treinta.

Tomas Spá

Lo M. I. Capitol animat unicament del esperit de pau després de haberse fet a la Comisió que ha com exerciat ab lo Ill.m S.r Bisbe, y volent secundar las miras pacificas de son Ill.m Prelat, per a restablir la tranquilitat, y bona armonia del Capitol, y terminar lo asumpto del S.r Doctoral.

Resolt. Reposar al S.r Doctoral D. Bartolomeu Gresa en lo exercici de las distribucions, y la percepció de la sua renda com estaba antes de la resolució capitular de 7 de febrer de 1829. y en tot lo demés de que posteriorment fou suspès, salvo empero al Capitol los drets, y facultats, que se reservá en la erecció de la Canongia Doctoral, y en los Decrets que publicá per los concursos de ellas; que se entreguin al S.r Doctoral las distribucions, y emoluments que haja deixat de percibir durant est temps; que se li fasse saber per Ofici del Secretari esta resolució, y que contestant lo S.r Doctoral D. haberla ella se passi en execució, donant coneixement de tot al Ill.m S.r Bisbe. Se cumpli exactament, habent entregat lo Sub-Secretari lo Ofici al S.r Doctoral.

[illegible] del S.r Pou. — Lo S.r Pou proposá que quan lo S.r Doctoral contesti, se tinguia un Capitol extraordinari [illegible] que se convoquia [illegible] parlament en la [illegible] anant antes de tots los S.rs Capitulars.

Lo Senyor Pou respecte de estar reunit lo Capitol, demana a V. S. llicencia per que el dia dels Reys prediquia lo R. P. Fr. Joseph Cantcaó Franc.no, Conventual en esta Ciutat.

Resolt Concedit.

Proposicio feta per lo Sr. Pal en el Capitol 5 de Desembre
prop passat, y se inserta despues del Capitol extraordinari
del dia 23 del mateix Desembre, per no tenir en aquell
lo Sr. Secretari las noticias necesarias per insertarla
y es com se segueix = Lo Senyor Pal proposa que lo

Lo Senyor Pal rela-
tiu a la Parroquia
de Orrius, per posar
corrent un cens de
3=123. Obligacio
al Comu

Prat de la Parroquia de Orrius en 5 de Juliol del any
1698 donà en establiment al M. I. C. un pedas de terra
inmediat a la casa Rectoral, y lindant ab la obligacio de
pagarli annualment dit Capitol lo cens de 3=123; y en lo
mateix dia dit Prat in solutum donà lo referit cens al ma-
teix Capitol ab la obligacio de celebrarli cada any un Ani-
versari solemne, y quatre misas resadas, debent lo mateix
Capitol cuidar que per lo encarregat de la Cura de Animas
de dita Parroquia se amonestin al Poble los dias en que dits
Aniversari y misas se celebrarian. Lo actual Economo
no las celebra, ni son Antecessor en los ultims [illegible] a aque-
lla Parroquia; donant per causal, no traurerse profit
algun de aquella terra per faltarli las parets, y ser lo
fons de que se servian per regar ple de terra, y pedras
ofereixse lo actual Regent a celebrar no sols per lo
succesiu sino tambe per los anys atrasats, sempre

que se li [illegible] [illegible] [illegible] [illegible]

que pugueu [illegible] Deu [illegible]

Illtre. Sr. Lo [illegible] per a [illegible] que esta a sumpta

ab lo Regent de aquella Parroquia, fent les corresponents escriptura per

asegurar en lo successiu la obligació de tenir que celebrar, o cumplir

aquell Parroco las obligacions de dita Fundació ab les entregos que nova-

ment se li a de aquella [illegible] seguent com ho solicita

Miquel [illegible] lo [illegible] per allargar de la escriptura de poder (S.

Die 4 Januarii anni 1831 parlamentum in sacristia post Officium

Praeside Albuve.

Offici rebut del Sr. Adm.r y tesorer de Cruzada

Lo Señor Secretari lleix un offici del Señor Adm.r y tesorer de Cruzada en que demana se li assenyali dia y hora per presentar las cartas Real, despaig, y exemplars de las butllas del present any.

Resolt. Que's convoquia Capitol extraordinari per demà dia 5, y se li contestia, que en est dia lo M.Ile Capitol se reunirá per rebrer las carta Real, despaig y butllas a les deu y dos quarts.

Professo de Sant Ramon.

Lo Señor Antiguinos ha fa present, que el Ex.mo Ayuntament li ha enviat un dependent, preguntant li, si era del agrado del Capitol, en que en el dia de St. Ramon se anés ab professó a S.ta Catarina, inseguint lo estil de demes anys.

Resolt. Que se hi anirá si lo temps ho permet.

Se ha rebut una carta del Rey N.re Señor notificant la mort del SS.mo Pontifice, manant se li fassen los sufragis de estil, y en lo mateix temps rogativas al Altissim per lo acert de la nova elecció.

Resolt. Se fassen los sufragis de estil luego ho permetia lo ritu de la Iglesia.

353

Los Señors Antiguinos tindran la bondat de mirar lo que consia en lo particular; elegint comisionats al intent.

Die 5 Januarii anni 1831 Capitulum extraordinarium post matutinas

Convocatio. Praeside Capdevila

Spà	Catalella
Iniguargoner	Bertran
Prat	
Vilella	
Jul	
Parguera	
Amorós	
Guerra	

Convocació del Capitular per lo Sub-secretari

Lo Sub-Secretari ha fet relació de haver convidat tots los Señors Capitulars per lo Capitol extraordinari de avuy per rebrer la butlla de la S.ta Cruzada.

Curia lo Señor Administrador, y tesorera dela Cruzada de est Principat; presenta la carta, que pide la publicacio dela Bulla, y un exemplar de ellas; habentse anomenat comisionats per inspecciona los papers entregats per dit Señor Administrador, y tesorer als Señors D. Felip Bertran, y D. Andreu Guerra feren relacio de estar corrents, y se determina rebre la Bulla en lo diumenje proxim, fent la recepcio solemne com se acostuma

Entra a Capitol lo Sr. Admr. de Cruzada

... Tomas ... fa present, que dit acerca ... la ... de la ... y que pensa ... en quant a cera

Resolt. com en lo any passat

Die 7 Januarii anni 1821 Parlamentum in Sacristie post Officium

Praside = Orrea

Lo mateix Señor fa present, que la rogativa per la eleccio de SSmo. Pontifice se reduix en una missa solemne pro eligendo ab parament vermell, y vicarias majors en el Presbiteri, despues dela missa, ab assistencia del Exmo. Ajuntament y geral ... se convida. Resolt. com proposa dit Señor, entrant a horas a dos quarts de deu, y lo Ofici a les deu;

Rogativas per la eleccio de SS Pontf.

Die 11 Januarii anni 1821 parlamentum in sacristia post Officium

Praside = Alsius

El Señor Dr. Mariano Orrea com ha comisionat fa present que dit ... proxim podria fer lo funeral del SSmo. Pontifice del modo se ha acostumat ab los demes anant acordes ab lo Señor Bisbe.

Funeral del SS Pontifice

Resolt com proposa lo Señor Orrea se comensara lo Ofici a dos quarts de nou y se entrara a horas a tres quarts de deu

Die 15 Januarii anni 1821 Parlamentum in Sacristia post Officium

Praside = Alsius

Els Prohomens dels Arriers ab memorial demana ... permis per fer la festa de son Patro Sant Antoni Abat en la Santa Iglesia com es de estil.

Memorial dels Prohoms de Arriers.

Resolt. Concedit segons estil.

Die 17 Januarii anni 1831 Capitulum hora 1/2 9 mattutina

Convocatum = Praeside Capdevila

Spa	Casalella
Puigmiquel	Draper
Prat	Llosen
Vilella	Bertran
Pal	Huch
Mogueda	
Guerra	

Compres del notari Mas.

D. Juan Mas Notari de V. S. ab memorial presenta a V. S. los compres de lo passat, a fi de que se servesca disposar siguia satisfet

Resolt. Passia als Señors Oidors de Comptes

Contestacio del Ajuntament relativa a un cens que se li demana

Un Ofici del Exm Ajuntament, contestant al de V. S. de 13 Octubre ultim, relatiu a las pensions de un cens de 20 a 1829 de amortisacio qua V. S. demana

Resolt. Pasia als Señors Arxivers

Ofici del Señor Bisbe relatiu a la porcio canonical.

Se ha rebut un Ofici del Señor Bisbe demanant la porcio que diu li correspon de pa canonical.

Resolt. Que se contesti al Señor Bisbe, que se tindra en consideracio la sua solicitut, y se procurara donarli una contestacio satisfactoria. Habent passat als Señors del Pastim Prat, y Spa.

Die [illegible] Januarii anni 1831 Parlamentum in Sacristia post Officium

Praeside

Sobre anar a S.t Sebastia si fa bon temps

Lo Señor Antiguior fa present, que lo Exm Ajuntament li ha enviat un dependent, preguntantli si era del agrado del Capitol en que en el dia de Sant Sebastià se anès ab professó a Visitarlo en la propia Iglesia, inseguint lo estil dels demes anys.

Resolt. Que si anirà y lo tenga lo primer.

Ofici de la Contadoria de liquidacio de atrasos.

Se ha rebut un Ofici de la Contadoria de la liquidacio de atrasos en que demana se li remetia los atrasos de mil sis centas, y sens de atrasos de algun Arrendador

Resolt. Passia als Señors Bertran, y Spa comisionats per contestar lo convenient.

Die 13 Januarii anni 1831 Parlamentum in Sacristia post Officium

Praeside = Bosch Vic Genl

De un devot una llantia a Sta Eularia

Lo Señor Antiguior fa present, que hi ha un devot, que vol fer un regalo de una llantia de Plata a Santa Eularia, y vol se lo remesia en el dia de dita Santa ab la intelligencia, dique que si se li presentaban al referit devot circunstancias, o motius de aqui eraban per los quals tinguès a be el tornarse a incorporar de ella, poguès fero sens reparo ni contradiccio per part del

dit Capitol dananthantes (com es molt propi) paar desa
Determinatio
Resolt. Se admet en los termes que indica.

Die 20 Janer anni 1831 parlamentum in sacristie
post nonam. Praside Bach Vic Genl.

se aniza a Sn Se-
bastià en la dilluns
Dia 24.

Lo Señor Arriguia fa present, que lo Exm Ajuntament
ha enviat un dependent demenant si se aniza avuy a St
Sebastià, o no a causa del mal temps.

Resolt. Que per lo molt fanch, y la pluja que ame-
nasa no se hi aniza, y permetent lo el temps en lo di-
lluns proxim dia 24.

Die 21 ... anni 1831 Capitulum hora lo matutina

Magdalena Villegas Viuda de Antoni de ... Garcia, ab
memorial demanant ... la ...
Baltidme ... per la que acompaña lo auto del ... Vic Genl.

Resolt. ... al Señor ...

... com se demana.

D. Isabel Mallen ab memorial demanant a SS se serves
Pretencio de
Pantre.
... per ...

Resolt. ... al Señor ...

Escrit presentat
per lo Sr Drapea
... lo escrit presentat per lo Señor ... Drapea
...

Resolt. ... per ser inexacta.

lo Señor Bach
en lo asunto
del Doctoral
Lo Señor ... de la comissio de SS ... que habent ...
la comissio ... manifestant la resolucio
presa per ... sobre lo Doctoral en lo dia 3 de Desembre ...
SS ... que lo Capitol habia fet tot lo que podia

Die 28 Januarii anni 1834 Capitulum hora 10 matutina

Convocatis = Praeside Bosch

Capdevila, sive Argiguaguer	Coralella
Prat	Draper
Vilella	Llosa
Paul / Taulloll	Bertran
Riquer	Huch
Amorós	
Suenna	

Lo Señor D. Fran.co Bosch presenta los Comptes de Ra... per sa aprobació y definició

Presentació de comptes del S. Fran.co Bosch de Ra...

Resolt. Passian als Señors Oidors de Comptes.

D. Ramon Sans presenta los Comptes del Advocat y propis de Pro...

Resolt. Passian als Oidors de comptes.

Lo Señor Prat ha fet relació de las noticias habidas tocant al Capitol relativas ala porció canonical, que pretent cobrar S. I.ma, y que li apar, que lo dret sembla indubitable, pero que podrian ferse certas reflexions, a fi de que V.S. reportes algun alivio atenent la gran disminució dels fruits

Pretencio del S.r Bisbe per que se reparia ala porcio canonical

Resolt. Continui la materia la Comisio procurant en lo posible averiguar per lograr lo fi proposat, y al mateix temps poder conceptua al I.llm en algun modo satisfaciendo.

Se han aprobat los comptes presentats per D. ... Jaume ... i ... del Agent de Madrid, y resolt se li ... ... cent ... diners a cumpliment del seu crèdit, y ... ...

Aprobació de comptes del Agent ...

Se han aprobat los comptes presentats per D. Fran.co ... mas ... de V.S.

Die ... Februarii anni 1834 Capitulum hora 10 matutina

Convocatis = Praeside Bosch ... ...

Capdevila	Albiñe
Prat	Coralella
Vilella	Huch
Taulloll	Draper
Riquer	Llosa
Amorós	
Suenna	

D. Joseph Grases y Arbo ab memorial acompaña a V.S. los Comptes de sos treballs y despeses, que ha fet com ... de V.S. per a que se serveixca disposar lo que tinga per convenient

Presentació de comptes ... Jos. Grases

Resolt. Passian als Señors Oidors de Comptes.

Carta del Agent de Madrid D. Jaume ... donant coneixement del estat dela solicitud de V.S. sobre la rehabilitació del cobro dels subsidis per la Capella de Santa Eulalia; y que per sa

D. Jaume ... sobre la rehab... ... de S.ta Eula...

part promaria a cura pera al logro de dita rehabilitació

Resolt. Que se contesta a D. Vanmeltas, que lo Capitol queda intelligenciat, y la carta passia als Señors Comisionats

Compres de la sagristia major

D. Armengol Pal presenta los compres de la Sagristia major per ser aprobació, y definició

Resolt. Passiar als Señors Oidors de compres

Relació sobre la porció canonical del Sr. Bisbe

La Comisió relativa a la porció canonical de que demana S.S.Illm. se ha fer relació del decrets dilatable al que demana

Resolt. Que se tractaria en lo capitol inmediat, respecte de ser pochs individuos en lo present

... anuals que li corresponen com a obtentor del Benefici segons de ... que ... pagar ... pobre ... per dit obtentor una rossa la porció de 17 = 12 3 anuals

---

Die 7 Februarii anni 1835 Capitulum hora 10 matutina

Convocatis = Praesid. Bosch V.G.

Capdevila, Almar
Spa, Oxerpal
Anguerreguas, Llosera
Prat, Bearaes
Pal, Huet
Regas
Amorós

Lo Senor Penitencier ha fet present que los restos del Illm. Senor Sanera estant en un paratge molt indecent, y que essent de un Bisbe de ... memoria, seria conforme col·locarlos en un lloch decent

Resolt. comisió als Señors Creus, y Penitencier per discorrer ahon podrian colocarse, procurant en lo posible la economia

Lo Senor Canonge Pal per encarrech del Señor Buch de ... manaant relatiu al Canal de la ... regue

Lo Señor Canonge Pal per encarrech del Señor Buch de ... y ... que ... para ... algunes ... se ... a S.S. que la ... del canal ... Sr. ... acensa ... dit canal per ... y perjudicial al riego, y exposat a altres ... que ... penas ... per ... y en cas de ... se ... alguna representació

Resolt. Que se ... al Sr. ... de Villa ... lo Capitol ... lo ... sobre dit Senor Pal

Lo Señor Josep ha fet present, que lo tenir la carniceria oberta consta en el dia uns divuit duros mensuals, y li apar podria minorarse si se obligava lo carnicer, que clarde, y á la minorarsi se encontrarán altre, entregantli la carniceria sens ningun interes.

Resolt. Que los matexos encarregats procuraran en lo particular la major utilitat del Capitol.

Presenti D. Tomas Spaz, y D. Franco Noguera demanan los ornamens

D. tomas Spaz y D. Franco Noguera demanan á V.S. los Ornament per celebrar la primera en lo dia 10 en las Caputxinas, y la ultima en las Geronimas.

Resolt. Concedit.

Lo Señor Prat ha proposat inseguint las noticias ha encontrat en lo Arxiu, com se contestaria al Illm.

Resolt. Que se formarie la contestacio, y se llegesquie en parlament per resoldrer lo modo ab que se oficiarà al Illm.

Die 8 Februarii anni 1823 Parlamentum in Sacristia post Officium

Praeside = Bosch Vic. Genl.

Retenció del Illm dela Porció canonical

Lo Señor Prat ha llegit lo borrador del Ofici pensava enviar al Illm. contestant ala retenció de la porció Canonical de Vo.

Resolt. Que se contestie com se ha llegit, entregat per

los matexos Señors Comisionats, fentli present lo que judiquian convenient segons las oportunitat sels presentia, Y habent practicat per la comisió lo resolt per lo Capitol, lo Illm. Señor Bisbe se halla en cobrar anualment 884 y perdrer la mitat per St. Juan de Juny y la altra per Nadal convenint en el primer de Gener del pnt any sens perjudicis de ell y sus sucessors per la retenció ha trobat just y justificant convenient

Die 10 Februarii anni 1823 Parlamentum in Sacristia post Officium

Praeside Bosch Vic. Genl.

Nova elecció de Papa

Lo Señor Antiguas fa present a V.S. que se te per certa la nova elecció de Papa, y si se suspendrian las lletanias.

Resolt. Que cessian las lletanias, y commemoració en la Missa, y que quant se rebrà de Ofici se cantarà lo Te Deum

Convocatoria &c.

Se ha rebut un Ofici del Señor Bisbe en que posa en noticia de V.S. que la convocatoria Secta se farà com en los demes anys, ab la sola diferencia, que serà en la Nota de Sant Vall Tarragona de St. Domingo

Se ha rebut un Ofici dela direcció general de rendas acompañant una certificació de D. Ramon Uzcalta Gefe dela comisió central de liquidació de atrasos dela Real Hacienda de haberse cumplert en quant al noveno decimal de tres Octubre de 1800 fins al Desembre del mateix any, y per los anys 1801, 1802, y 1803.

Resolt. Que se avisia dit rebut, y la certificació que se entregui a qui corresponia per que sigui custodiada

Violencia del Sr. Ardiaca Major per besar la Stola

Lo Señor Puigmarques ha fet present, que lo Señor Ardiaca Major ab molta violencia antes de alsar lo habia impedit de besar la

Estola tocantli per alternatiua com es de costum, y esto ho posa en noticia de V. S. per si volia prendrer alguna determinació

Resolt. Que V. Rm. Canonge Antiguior, digni al Senor Capiscol, que procuria se degui anferir ab la decencia deguda, que correspon besant la Estola alternativament, y que se lisseguias, si en lo particular relatiu a [illegible] hi auria alguna providencia en lo Capitol

Die 18 Februarii anni 1831 Parlamentum in Sacristia post nonam.

Praeside Bosch.

Llentia plateada concedida a Sta. Eulalia

Lo Senor Ardiaca expresent, que un devot volia donar per la Capella de Santa Eulalia una llentia de plata usada, y volia que fos collocada demunt Die de la Octava de la Santa

Resolt. Que se acceptia, y collaguia seguint lo deposit del devot

Demanda de una esacta noticia del Senor Ybarra relativa a Expr.

Lo Canonge [illegible] hauia present una noticia del Administrador de Expr. [illegible] que lo Senor Ybarra Administrador del Patrimoni Real li demanava una esacta noticia de lo que per quinquenni han produit los Expr.

Resolt. Que lo Senor [illegible] unit del Senor [illegible]

per part del Senor Bisbe, se fasian las averiguacions posibles [illegible] evitar los danys que podrian seguirse.

Die 24 Februarii anni 1831 Parlamentum in Sacristia post Completorium. Praeside Exmo. Vic. Gen.

Abusos en la Iglesia en lo aniversari de Sta. Eulalia

Lo Senor President fa present, que ahir entrada de fosch hi hague molt concurs en la Iglesia Catedral, y se observaren molts abusos impropis e qualsevol [illegible] particularment en la [illegible] y per evitar que en lo successiu no succehesquian semblants desordes.

Resolt. A proposta del Senor Almoyner lo seguent.

1o. Que antes de la festa de Santa Eulalia lo Saguista de dita Capella degui avisar al Senor Director manifestantli haberhi devots que desitjan fer al [illegible], habent rosari u Oratori [illegible] ab la [illegible] de esta Sta. Iglesia, y demes prevenguian aquells en ordre a cera

2o. Que lo Senor Director de la Capella degui fer tot present al Ille. Capitol, y previo permis de est, se fasia, y no de altre modo.

3o. Que per ningun titol se permet que la musica sonia officis, oracions, i rosaris, que no sian magestuosos y graves com correspon y se deuen en el temple, apartant en tot temps musicas teatrals que son lo objecte de las conveniencias [illegible], y ab [illegible] profanacio

del temple, que tanta obligació tenen de coidar molt parti-

cularment los Ecclesiastichs

4.º Que així en los Oficis com rosaris, y Oratoris no se permetia aumentar mes la Capella de individuos, pues no
vol mes lo Ill.e Capitol, que aquells que sempre han com-
post el numero, y ha entes com de la Capella, es a dir en
igual numero de veus, y de instruments

5.º Que tota [illegible] de tarde com es la de que se tracta, o de
altres Capellas particulars previo lo permís del Capitol
degue concluirse al toch de Oració

6.º Que se donia per medi del Sr. Protector de la Capella
[illegible] del Sub-Secretari copia del capitol 3, y 4 al
Ill.e Director de la Capella per son govern, y tot al [illegible]
servancia.

7.º Que en el cas de que algun devot de Sta. Eularia
volgues posar per las tardes del [illegible] molta cera
tingue a be de resoldrer, sens que [illegible] punt deu arribarse
pues ni ha hagut que han posat a mes dels 6 ciris de la [illegible]
dense, salamons, y barandillas, posarne sens sobre los [illegible]
[illegible] escaleras de puja del Presbiteri, y a per que no es con-
forme. Sera molt convenient comunicarho al Sagristà de Sta.
Eularia perque [illegible] als devots, que tal cosa pretenguesen

8.º Se dexat al Director, y [illegible] Antiquior. y [illegible]

[illegible] lo embiar a buscar dos majors de la Confraria a casa de reparar
[illegible] en dit [illegible] entre [illegible]
la nit de Nadal.

Die 22 [illegible] 1803 Capitulum hora 10 [illegible]

Pera de Bosch Vic. Gen.l

Spé	Almar
Pal	Draper
[illegible]	Clarent
[illegible]	Bertran
	Tuch

[illegible] ab memorial demana a V.S. la esmena de
dos partidas de Baptisme com se expresa en la certificació del
auto donat per lo Ill.e Sr. Vic. Gen.l que acompaña

Esmena de dos partidas de Baptisme

Se resolt passias a lo Senor Sagristà major per providenciar
com se demana

[illegible] de Vilafranca del Panadés ab memorial
suplica a V.S. se digne adjudicarli la [illegible] que
V.S. pagaba a la sua [illegible] de

Prevenció de [illegible]

de Mialp, y Llorens

Resolt. Passia al Señor Almoyner per averiguar si es just lo que demana.

Pretenció de Viladecans per recompondrer la teulada

Los Comissionats Ecónomo, ventre Vidal Negidor [illegible] del poble de Viladecans presentan memorial á V.S. demanant se servesca V.S. cooperar en la recomposició absolutament necessaria de la teulada, y embigat de la Iglesia de dit poble.

Resolt. Passia al Señor Obrer

Pretenció de precari, o nou establiment de la casa de Franc.co Pon

Franc.co Pon, mestre sabater, ab memorial demana á V.S. se servesca [illegible] precari, ó nou establiment de la casa que lo exponent posseheix sots la caronja en lo carrer dels Cambis [illegible] N.o 4 [illegible]

Resolt. Passia als Señors Capbre [illegible] y [illegible] ab acert.

Lo Alcalde major de Sitges dona noticia de haberse trasladat al casell

Se fé present un ofici del Señor Alcalde de Sitges en el que participa á V.S. que en el dia 25 de Janer ultim se trasladá á la casa de V.S. y dona las mes expressibas gracias del bé se ha comportat, y se ofereix en tot lo que sia de agrado del Capitol.

Resolt. Que se li contestia conforme a las suas expressions; y se li ha contestat

Lo S.r Lumeiro [illegible] acompan[illegible] [illegible] de [illegible] [illegible] [illegible] que [illegible]

Resolt. Que se li concedesca [illegible] certificació [illegible] los desitjos del [illegible] per lo [illegible]

Die [illegible] marcii anni 1831. [illegible] in [illegible]
convocati = Præside Bosch Vic. Genl.

Capdevila.	Orrens.
Ypàr	Estalella.
[illegible]	Hinch.
Ract.	Draper.
[illegible]	Beltran
Amorós.	Auch.
Guerra	

Lo nou Intendent participa son nomenament

[illegible] D. [illegible] Alarcon [illegible] de [illegible] [illegible] ab [illegible] participa a V.S. habersell S.M. agraciat ab lo empleo de Intendent de esta Provincia.

Resolt. Queda intelligenciat lo Capitol, y no se li contesta perque se posa en cami para esta.

Pretenció de D. Pere Vicant Papa

D. Pere Vicant [illegible] ánimes alias lo Papa ab memorial demana a V.S. lo empleo vacant de Sindich de [illegible].

Resolt. Passie als Señors Comissionats per manifestar lo que hi ha resolt relatiu a Sindich.

Comptes de Pagador de D. Franco. Bosch.

Los Señors Oidors de Comptes han fet present [illegible] [illegible] per lo Pagador D. Franco. Bosch desde 1. de maig de 1830, fins à 1. Desembre del mateix a.

Resolt. Aprobats, y definits dits comptes

[illegible] Se ha rebut un Ofici del Señor Capità Genl. con de [illegible] participa el nombrament fet per sa M. de Fiscal [illegible] de [illegible] de [illegible] per reemplasar al de D. Pere Arsella [illegible]

Resolt. Queda intelligenciat lo Capitol

Nota de hidalgo

Lo Señor Almoyna ha fet relació de sa junta la pretencio de D. Franco. Rialp relativa a [illegible].
Resolt Que se li [illegible] [illegible]

Die [illegible] marcii anni 1831. Parlamentum in Sacristia post nonam
Convocati = Præside Bosch Vic. Genl.

Recurs al Sr. Governador de Villafranca per [illegible] certificacio

[illegible] ha fet present, que se havia [illegible] al Señor Governador de Vilafranca perque se [illegible] fer librar un testimoni de las juntas celebradas per los Veins de Sitges oposantse à la prestacio de Delmes à V.S. [illegible] que [illegible] ordre del Capità Genl. [illegible] a fi de recorrer al dit Señor Capità Genl. lo ma[illegible] Señor [illegible] el [illegible] ha llegit [illegible] per Oficiar al Señor Capità Genl. si aprecepia be a V.S.

Resolt. Donar gracias a D. [illegible] [illegible], y com se ha llegit que se oficii al Capità Genl.

Die [illegible] marcii anni 1831. Parlamentum in Sacristia post nonam.
Præside Bosch Vic. Genl.

Administració del Señor Nuncio la elecció de Papa

Lo Señor Secretari ha llegit un Ofici de la Real Camara posant en noticia de V.S. que el Señor Nunci de S. Santedat comunica al Señor Secretari de Estat, que el [illegible] dia dos de [illegible] rebere [illegible] en la [illegible]

y mitge fou elegit S.mo Pontifice lo Cardenal D. Mauro Capel-
lari ab lo titol de Gregori 16, y en sa consequencia mana lo
Rey Ntre Senor, que en acció de gracias se cante lo Te Deum
en totas las Iglesias de sos dominis; fou publicada la orde
en la Real Camara, y es [illegible] de acort de la mateixa a las
Iglesias [illegible] los [illegible] obrers [illegible] vajian acordar
ab lo Ex.m Ajuntament per determinar lo dia de cantar
lo Te Deum.

Die 5 martii anni 1831 Parlamentum in sacristia post [illegible]

Praeside D. Vich Vic. Genl.

Relació del Senor Orteu de lo que se fa per la elecció de S.t Papa.

Lo Senor D. Mariano Orteu ha fet present, lo modo ab que
se feu, y cantar lo Te Deum en las elecions anteriors de S.mo
Pontifices, y que si aparexia be als SS. se cantaria en acció de gra-
cias en lo diumenge proxim dia 13, y que se anava acordar ab lo
Ex.m Ajuntament.

Resolt, Que se cantia segons estil lo Te Deum, y se ha-
via fet en las anteriors elecions de Papas, avent sempre de
acort ab lo Ex.m Ajuntament.

Relatiu a Profesó de S.ta Madrona

Lo mateix Senor Orteu ha fet tambe present, anat acort
ab lo Ajuntament, si la profesó de S.ta [illegible] Madrona se faria
en lo dia propi, y si al tornar la profesó se aniria directament

per la plaza de la Trinitat

Resolt, que atemps ho permet se fara la profesó en lo dia
de Santa Madrona, tornant per la plaza de la Trinitat.

Die 10 martii anni 1831 Parlamentum in sacristia post nonam.

Praeside D. Vich Vic. Genl.

Sobre de apelació de la perceptió de la [illegible]

Lo Senor Pontarier ha fet present, que si be es veritat que se in-
terposa suplica de apelació a Tribunal superior de la sentencia pro-
nunciada per la Real Sala relativa a la percepció de la [illegible]
habentse acordat ab lo Ex.m Ajuntament, no se doná curs a
dita apellació, e inseguint lo parer fiscal la Real Sala ha decla-
rat, que no se habia incorregut a la multa de 1500 [illegible], y suspe-
sa tota instancia.

Resolt. Queda intelligenciat lo Capitol.

Die 12 Martii anni 1831 Parlamentum in sacristia post vesperas.

Praeside D. Vich Vic. Genl.

Certificació del metge de [illegible]

Lo Senor [illegible] presenta en nom de D. Anton Ignasi [illegible] una
certificació de Metge, en que se llegeix, que deu precisament mudar
de ayres, y principalment son preferibles los natius.

Resolt. Concedit segons estil, ab la obligació de remitir dins en dos
mesos enviar certificació, que digui, que continua a ser li necesaria
la variació de ayres.

...Sr. ... Alc. se fa present, que lo Exm. Ajuntament li ha enviat un dependent preguntant si en dit Dia de Santa Madrona se aniria en professo als Caputxins.

Dia de Sta. Madrona

Resolt. Que si lo temps ho permet, en dit Dia se anirá als Caputxins en professó, donant lo corresponent avis al Exm. Ajuntament

... Pantre Font demana a V. S. una certificació de la sua residencia en la Santa Iglesia en lo Ofici de Pantre.

Certificació per lo Pantre Font

Resolt. Concedit

Die ... Martii anni 1831. Parlamentum in Sacristia post nonam.

Preside Dr. Bosch Vic. Genl.

D. Miquel Prat ha fet present una Esquela del Señor D. ... en que li significa, que lo Señor Bisbe electe de Valladolit habia arribat de Roma, manifestantli si seria del agrado fer li alguna visita de atenció. V. S. pot resoldre lo que judique convenient

Relatiu al Bisbe electo de Valladolit

Resolt. Comisió a D. Mariano Oriol, y a D. Miquel Prat, perque en nom del Capitol vajan á visitarlo, ofeirintli si queria venir al cor en lo Dijous, y Divendres Sant, aseña-lantli en el cor de Sant Joan ... dignidad despues del ...

365

... propos...

Resolt. Que se fassa conforme als demes anys.

Die 6 Aprilis anni 1831 Parlamentum in Sacristia post nonam.

Preside Dr. Bosch Vic. Genl.

Lo Señor ... fa present las moltas diligencias ha practicat per trobar Pantre, y que despues de haberne examinats dos de ... sen habia presentat un de bastant corrent, que en los dias de la semana santa ha assistit al cor moltat per ... se ha oit la sua veu, y si agrada á V. S. ... del mateix despreciaria, y tractaria de las suas pretencions

Diligencias del Señor ... per Pantre

Resolt. Los Señors Protectors, que arreglian lo que judiquian quedant electo per Pantre ... la sua diligencia

Se ha rebut un Ofici del Señor Bisbe, en que acompaña copia del que ha rebut ... 28 Mars ultim del Señor Contador General de aquesta Provincia, en que manifesta que S. M. se ha dignat rebaixar ala tercera part del que antes pagava per los ... de Santa Eularia

Resolt. Que se ... en lo Capitol

Die 6 Aprilis anni 1831 Parlamentum in Sacristia post ...

Preside Bosch Vic. Genl.

Lo Señor Secretari ha llegit un Ofici del Señor Bisbe donant copia del que ha rebut de la Real ...

Relatiu a un Ofici rebut del Señor Bisbe

Resolt. Contestació al Señor Bisbe de haverse rebut, y que lo capitol en la brevedat posible li contestarà manifestantli los antecedents, à qual fi se ha fet comisió à D. Mariano Oster y à D. Miquel Prat.

Die 6 Aprilis anni 1831 Parlamentum in Sacristia post vesperas.

Praeside Bosch Vic. Genl.

Relatiu als Delmes de St. Marti de Provensals.

Lo Señor Alsius posa en noticia de V.S. que representant? per part del credit publich no se cagia? à executar los propietaris de Sant Marti de Provensals per los delmes exemps, y estaria convenient esparar al Señor Intendent, que en lo particular hi hai recurs à la superioritat, demananli si tindrà la bondat de suspendrer tota gestió fins à saber la superior determinació.

Resolt. Que los Señors Comisionats que se penetriaran de lo que se ha practicat fins en el dia, per fer despues lo recurs al Señor Intendent ab acert.

Die 9 Aprilis anni 1831. Parlament in Sacristia post Officium.

Praeside Bosch Vic. Genl.

Providencias relativas à dits Delmes de St. Marti de Provensals

Lo Señor Puiguiguer inseguint la resolució del dia 6 ha fet present tot quant habia practicat per salvar los Delmes de Sant Marti de Provensals, que fins en el dia de tot se habian desentes habent ho fet present, que hi habia recurs pendent à la superioritat, que per part del Capitol no hi habia res mes que practicar, y ab tot V.S. resolguia lo que tinguias per convenient.

Resolt. Los Señors D. Juan Alsius, y D. Tomas Puiguiguer vajan à tornar al Señor Intendent, manifestantli tot lo ocorregut fins en el dia, entregantli un recurs conforme à lo que li diran de paraula.

Die 11 Aprilis anni 1831 Capitulum hora 10 matutina.

Convocatis Praeside Bosch Vic. Genl.

Capdevila	Oster
Spa	Cratella
Puiguiguer	Bosch
Prat	Hinch
Vilella	Draper
Pol	Closca
Riquer	Bernar
Guerra	Hinch

La Granada demana limosna per fer una campana.

Lo Ajuntament y Obrers de la Granada de est Bisbat ab memorial demanant V.S. se servesca afavorirlos ab algun donatiu per las cosas que han tingut per fer de nou la campana major.

Resolt. Pasia al Señor Administrador Capdevila.

Lo Subdiaca Mil. St. Juan Bo. Nunez demana una certificació de Residencia.

Resolt Concedit.

Contestació al Señor Bisbe sobre la disputa entre Parrocos.

Lo Señor Prat ha llegit lo Borrador de la contestació del Señor Bisbe relativa al Ofici habia de la Real camara sobre la questió entre Parrocos de la present Ciutat y V. S. comunicat al Capitol en el dia [illegible] del corrent

Resolt: moltas gracias a D. Miquel Prat, y se remeta com se ha llegit.

Se sortejan los Oficis

Se passa a sortejar los quatre electors per los Oficis, que han de servir en los anys seguents, a qual fi entra lo Notari, y han sortit los S.S. Capdevila, Spà, [illegible], y Huch, los quals fexen las eleccions del modo que se manifesta en el paper, que se ha llegit en Capitol per lo Notari.

Se votaren los Oficis

Se votaren los Oficis de Adjunt de S. Illm.a de Capbreva dor, y Marmessor del Ill.e Señor D. Llorens de Junent, y Administrador de sos bens, y causas pias, y son los seguents.

Per lo Ofici de Adjunt lo Señor D. Ramon Capdevila

Per lo de Capbrevador lo Señor D. Felip Bertran

Per Marmessor, y Administrador de sos bens, y causas pias del Ill.e Señor D. Llorens de Junent D. Miquel Prat.

Die 15 Aprilis anni 1831. [illegible] Capitulum hora 9 matutina

Convocatis [illegible] Praeside Alsius

Capdevila	Alsius
Spà	Ortell
[illegible]	Coralla
Prat	Draper
Vilella	Llosera
Pol	Bertran
Noguera	Huch
Guerra	

Proposició del Señor Llosera sobre Adjunt del Señor Bisbe

Lo Señor Llosera proposa si lo que no es graduat en dret individuo de V. S. por ser Adjunt del Ill.m Señor Bisbe.

Resolt: Que [illegible] [illegible] inconvenient.

Sobre dels bens de Cadal si se trauran de la Bossa Comuna

Lo Señor Capdevila proposa, que lo Agent de Madrit per continuar la demanda sobre la questió si en el dia deu o no pagar lo 20 per 100 sobre [illegible] de amortizació sobre los bens de Cadal, y en est cas com no hi [illegible] de la Bossa Comuna.

Resolt: Que se [illegible] de la Bossa Comuna [illegible] los de Cadal.

La Comissió ha llegit lo borrador del Ofici dessa contestar al Señor Bisbe relatiu al que rebé de la Real Camara a 4 de corrent las desavenencias entre el Capitol, y Parrocos de la present Ciutat

Resolt: moltas gracias a la Comissió, y se remetra com se ha llegit

Die 16 Aprilis anni 1831. Parlamentum in Sacristia post nonam.

Praeside Pasch [illegible]

Se ha descubert lo Cadaver del Ill.m Sapera

Lo Señor Capdevila ha present lo haver descubert lo Cadaver del Ill.m Sapera Bisbe de Barcelona, que se conservaba entero, com e igualment los Ornaments ab que se estaba vestit, y al mateix temps proposa si

separticipará al Señor Bisbe per sa intelligencia.

Resolt. Que los mateixos Señors dela comissió pugian es manifestarà al Señor Bisbe lo proposat per lo Señor Capdevila.

Die 17 Aprilis anni 1831 Capitulum hora 10 matutina

Convocatis = Praeside Bosch Vic. Genl.

Pinyarrigues — Llosea
Prat — Bertran
Vazquez — Huch
Amorós

Prohoms de Sabaters per la festa de son Patró St. March.

Los Prohoms del Gremi de Sabaters, y de la Compañia de Sant March Evangelista desitjant celebrar la festivitat de son Patró ab memorial demanan llicencia a V.S. per fer la festa de estil.

Resolt. Concedit segons estil dels demes anys.

Lo Sr. Huch relatiu a gasto de oli de las llanties.

Lo Señor D. Juan Huch Canonge Pagador posa en noticia de V.S. que ha observat que se gasta molt oli per las llantias dela Santa Cova, y que li apareixia podria arreglarse alguna cosa en utilitat de V.S.

Resolt. Comisió al mateix D. Juan Huch per lo mateix que lo mateix que proposa.

Llosea presencia de recreació.

Lo Señor D. Joaquim Llosea demaña ausentarse alguns dias ab presencia de recreació.

Resolt. Concedit

Comptes de D. Armengol Pal, Advt. y Procd.

Lo Señor D. Felip Bertran ha fet present, que los Comptes presentats per D. Armengol Pal dela Sagristia, estaban corrents, com é igualment los presentats del Procurador D. Joseph Graset, y D. Franco Sarró, y dels Advocats D. Franco Roc, y D. Joseph Ferer.

Resolt. Aprobats, y definits, y ta en cuant lo Notr se li ha donat la paraula per donarlo manament perque seguian satisfets

Die 22 Aprilis anni 1831 Parlamentum in Sacristia post Completorium.

Praeside Bosch.

Visita al Sr. Bisbe relatiu al cadaver del Sr. Sapera.

Los Señors Alube, y Capdevila fan present haver pasat segons V.S. resolgue, a veurer al Señor Bisbe, al objecte de manifestarli los desitjos del Capitol, sobre collocar en el pla de la Capella de St. Narcis al cadaver del Illm. Señor Sapera ab una inscripció (qual se llegí en Capitol); y demes, que indicà el Señor Penitenciari en lo parlament del dia 16 del present. Ademes fan present, que rebé operació de traurer al expresat cadaver per collocarlo una capella assistí lo Señor Vic. Genl., y ara tambe en lo segon cuerpo se ha fet obrint la caixa; que S. Ima. queda enterat de tot, y desitjós de seguir las ideas de V.S., pero que li apareixia, que per procedir ab la deguda formalitat, podia formarse expedient; a qual objecte presentaba V.S. memorial per son encabasament.

Resolt. Comisió als Señors Obrers majors perque ho verifiquian en los termes referits, y las claus del caixo ahont descansa lo cadaver que tenia lo Señor Artiguer, se ha entregat als Señors Obrers majors y que estos tingan junt ab lo Sa[illegible] Secretari lo que se seguí en el curs del expedient.

Lo Señor Spà relatiu a refecció é indivís.

Lo Señor Spà ha fet present las dificultats suscitadas per part del Señor Intendent relatiu al pago de refecció de oli, é indivís, manifestant en sa contestació, que per ara no le cuadraba disposar altre cosa.

Resolt. Que per ser cosa de molta consideració, no era asumpto de

narrase en parlament, que se convides per tractar dimarts dia 26 en capitol extraordinari

Die 26 Aprilis anni 1831 Capitulum extraordinarium hora 10 matutina

Convocatis Praeside Bosch V. G.

Capdevila	Alrubi
Spà	Bertran
Puigmarquera	
Prat	
Pal	
Viñolas	
Amoros	
Guerra	

continua lo Señor Spà relatiu a refeccio e indivis

Lo Señor Spà fa present l'decret del Señor Intendent ab memorial, que habia presentat, solicitant lo pago de la refeccio e indivis dels deu mesos del any 1830.

Resolt. Que dit Señor Spà, y l'Señor Bertran quedan comisionats per averiguar los fonaments en que apoya la Intendencia la consulta que ha fet a la direccio general de Rendas, y en vista de ells fer la representacio que convinga dirigint al Intendent ó al Consell, avisant entre tant al Agent de Madrit que procuria entretenir la representacio que l'Ille. Capitol te feta, á fi de que per ara no recayga resolucio sobre ella fins que se hagian enviat las instruccions corresponents

Die 29 Aprilis anni 1831 Capitulum hora 10 matutina

Convocatis Praeside Bosch Vic. Genl.

Capdevila	Alrubi
Spà	Estalella
Puigmarquera	Hinch
Prat	Ferrer
Vilella	Bertran
Pal	Hinch
Viñolas	
Amoros	
Guerra	

D. Franc.co Pou

D. Franc.co Pou predica lo P. Lector Romeu

demana á V. S. que no podent per falta de salut predicar lo sermo de la invencio de la Sta. Creu, si es de son agrado lo predicará lo P. Fr. Joan Antoni Romeu Lector de teologia en lo colegi de observants

Resolt. Concedit

Rejo per una esmena de Batisme

Franc.co Rejo ab memorial y ab auto, que acompaña del Sr. Vic. Genl. demana esmena de una partida de Batisme

Resolt. Que pasia als Señors Sagristans majors per providenciar com se demana

Pretencio del Ajuntament de Argentona contra Mataró

Lo Ajuntament de Argentona ab memorial suplica á V. S. se serveisca contribuir en los gastos de la causa, que se seguei[x] contra al Ajuntament de Mataró sobre el arrendar la venda del vi al per menor en aquella Ciutat

Resolt. Comisio al Señor Pal per junt ab los demes Condecimadors de Argentona obrar del millor modo judiquian convenient per no ser perjudicats

Reclamacio contra los cinis de Sta. Eulalia

D. Joseph Sanches Toledo ab ofici de 22 del corrent continua la reclamacio del que diu haver V. S. cobrat demes dels cinis de Sta. Eulalia

Resolt. Comisio al Señor Prat per oficiar lo que judiquia convenient

Lo Señor Capdevila relatiu á la demanda del Ajuntament de la Ginestosa de Lagarnada per ajudarlos á costejar lo fer la campana nova, havent reflexionat en lo particular, era de opinio donarlos una doble de quatre si aixi aparexia be á V. S.

Resolt. Que sels donia una doble de quatre com proposa lo Sr. Capdevila lo de la Bossa, Comunitat y la almoina proporcionalment

Jurament de oficis.

Feren lo jurament dels oficis los Señors novament elegits

Die 2 Aprilis anni 1831 Capitulum hora deci=
ma matutina.

Convocavit Preside Vilaseca S.G.

Capdevila — Armbó
Ortega — Oreu
Spa — Castellar
Puigmitger — Draper
Prat — Llorens
Pal
Roquer
Amorós
Guerra

I ols se ha llegit la ultima conclusió.

Die 3 Aprilis anni 1831. Parlamentum in ca-
pitulo post nonam.

Preside Bosch S.G.

Lo D.r Armbó fa present a VS. q.e ahir va rebrer
un edicte firmat per lo S. President sobre un Be-
nefici vacant en esta Sta. Iglesia, perq.e los fiparis
à fi de q.e compareguian per fer lo servei, ó que
elegeixan venir dins al Patronat. Acerca del dit
edicte; y com á pas q.e esta diligencia es algo con-
traria al article 8 de la Concordia de la forma,
que ha llegit, ho proposa á VS. perq.e se ser-
veixia resoldrer lo q.e sia del seu agrado.

Resolt: Encarag.e dita diligencia apar algo opo-
sada á la practica observada fins al dia en as-
sumptos semblants; no obstant, q.e essent ab
annuencia de VS. y consentim.t del Ill.m Señor
Bisbe, se passia á fixar lo dit edicte.